

ગુજરાત મ્યુનિસિપલ ફાઇનાન્સ બોર્ડ

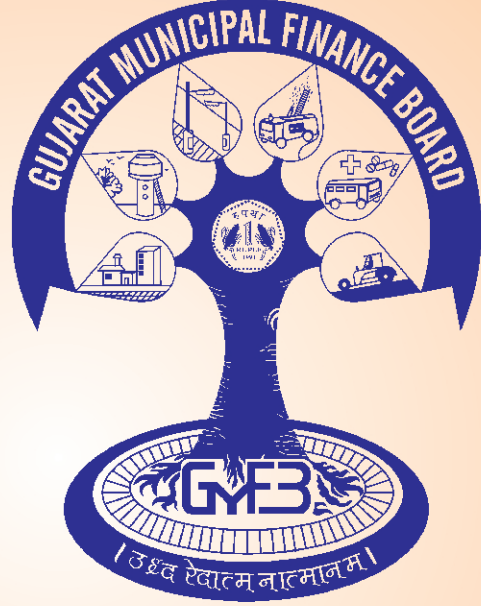

સને ૨૦૧૮-૧૯ નો
વાર્ષિક વહીવટી અહેવાલ

ગુજરાત મ્યુનિસિપલ ફાઇનાન્સ બોર્ડ

બોર્ડ/નિગમ વિસ્તાર, સેક્ટર-૧૦ એ, ગાંધીનગર

ફોન નં. ૨૩૨૫૦૨૯૩, ૨૩૨૫૦૨૯૬, ૨૩૨૫૦૨૯૪

ફેક્સ નં. (૦૭૯) ૨૩૨૫૦૨૮૦

E-mail : gmfb1@yahoo.co.in Web : www.gmfb.in

ગુજરાત મ્યુનિસિપલ ફાઇનાન્સ બોર્ડ



સને ૨૦૧૮-૧૯ નો
વાર્ષિક વહીવટી અહેવાલ

ગુજરાત મ્યુનિસિપલ ફાઇનાન્સ બોર્ડ

બોર્ડ/નિગમ વિસ્તાર, સેક્ટર-૧૦ એ, ગાંધીનગર

ફોન નં. ૨૩૨૫૦૨૯૩, ૨૩૨૫૦૨૯૬, ૨૩૨૫૦૨૯૪

ફેક્સ નં. (૦૭૯) ૨૩૨૫૦૨૯૦

E-mail : gmfb1@yahoo.co.in Web : www.gmfb.in

ગુજરાત મ્યુનિસિપલ નાણાં બોર્ડ અધિનિયમ, ૧૯૭૯

ગુજરાત અધિનિયમ ક્રમાંક : ૧૨ - ૧૯૭૯

ગુજરાત મ્યુનિસિપલ નાણાં બોર્ડ અધિનિયમ સને ૧૯૭૯ની કલમ ૨૨ની પેટાકલમ-૧ની જોગવાઈ મુજબ રાજ્ય સરકારશ્રીએ નક્કી કરેલ નમૂનામાં તૈયાર કરવામાં આવેલ ગુજરાત મ્યુનિસિપલ નાણાં બોર્ડનો સને ૨૦૧૮-૧૯ના વર્ષનો વાર્ષિક વહીવટી અહેવાલ, જેને ઉક્ત બોર્ડે તેની તારીખ: ૦૪-૦૬-૨૦૧૯ ની ૧૩૨મી બેઠકમાં ઠરાવ નં. ૩ થી બહાલી આપેલ છે, જે ઉપરોક્ત કલમ-૨૨ની પેટાકલમ-૨ની જોગવાઈ મુજબ રાજ્ય વિધાનસભા સમક્ષ રજૂ કરવા માટે આ સાથે સાદર કરેલ છે.

બી.સી.પટણી

અધિક કમિશ્નર - મ્યુનિસિપલ એડમિનિસ્ટ્રેશન
અને મુખ્ય કારોબારી અધિકારી
ગુજરાત મ્યુનિસિપલ ફાઈનાન્સ બોર્ડ
ગાંધીનગર

ધનસુખ ભંડેરી

અધ્યક્ષ
ગુજરાત મ્યુનિસિપલ ફાઈનાન્સ બોર્ડ
ગાંધીનગર.

ગુજરાત મ્યુનિસિપલ ફાઈનાન્સ બોર્ડ, ગાંધીનગર
વાર્ષિક વહીવટી અહેવાલ : સને - ૨૦૧૮-૧૯
વિષય સૂચિ

ક્રમ	ભાગ	વિગત	પાના નં.
૧.	ભાગ - ૧	પ્રારંભિક	૧
૨.	ભાગ - ૨	બોર્ડની આવક ખર્ચનો હિસાબ	૩
૩.	ભાગ - ૩ (ક)	(૧) સને ૨૦૧૮-૧૯ના વર્ષ દરમ્યાન મળેલ બોર્ડ બેઠકોમાં થયેલ અગત્યની કાર્યવાહીની વિગતો	૩
		(૨) બોર્ડના અધ્યક્ષશ્રીએ વર્ષ ૨૦૧૮-૧૯ દરમ્યાન રાજ્યની નગરપાલિકાઓ/ મહાનગરપાલિકાઓના ગ્રાંટ સંબંધિત વિકાસના કામોની સમીક્ષા માટે યોજેલ બેઠકોની વિગત	૮
		(૩) બોર્ડના અધ્યક્ષશ્રી ધનસુખ ભંડેરીના અધ્યક્ષપદે પ્રાદેશિક કમિશ્નરશ્રીઓની ઝોનલ કચેરીઓ દ્વારા યોજવામાં આવેલ ૬ (છ) ઝોનની સમીક્ષા બેઠકનો અહેવાલ.	૯
		(૪) સ્વર્ણિમ જયંતિ મુખ્ય મંત્રી શહેરી વિકાસ યોજના હેઠળ માન. અધ્યક્ષશ્રી ધનસુખ ભંડેરી તથા અધિક કમિશ્નરશ્રી મ્યુનિસિપલ એડમીનીસ્ટ્રેશન અને હોદ્દાની રૂએ CEO, GMFBના અધ્યક્ષ સ્થાને રાજ્યની ૮ મહાનગરપાલિકાઓના ડેપ્યુટી કમિશ્નરશ્રીઓ/સીટી ઈજનેરશ્રીઓ /નોડલ ઓફીસરશ્રીઓ સાથે યોજવામાં આવેલ સમીક્ષા બેઠકો.	૧૦
૪.	ભાગ - ૩(ખ)	સરકારશ્રીએ બોર્ડ હસ્તક મુકેલ મનોરંજન કરની ગ્રાન્ટ મહાનગરપાલિકાઓ / નગરપાલિકાઓ વચ્ચે ફાળવવા બાબત.	૧૧
૫.	ભાગ - ૩ (ગ)	(૧) મનોરંજન કરના હિસાબની ગ્રાન્ટ મહાનગરપાલિકાઓ /નગરપાલિકાઓ વચ્ચે માપદંડો, ધોરણો શરતો મુજબ વહેંચણી કરવા બાબત.	૧૩
		(૨) મનોરંજનકર ગ્રાંટ હેઠળ અનુસૂચિત જાતિ માટેની ખાસ અંગભૂત યોજનાની ગ્રાંટ બાબત.	૧૫
		(૩) વ્યવસાયિક કરની ૫૦ ટકા આવકમાંથી રાજ્યની નગરપાલિકા/ મહાનગરપાલિકાઓને ગ્રાંટની ફાળવણી કરવા બાબત.	૧૬
		(૪) રાજ્યની એક લાખથી ઓછી વસ્તી ધરાવતી નગરપાલિકાઓને ચુંટણી ખર્ચ માટે સહાયક અનુદાન આપવાની યોજના હેઠળ સને ૨૦૧૮-૧૯ના વર્ષ દરમ્યાન ચૂકવેલ ગ્રાંટની વિગતો.	૧૮
		(૫) નગરવિકાસ શ્રીનિધિ યોજના (લોન)	૧૯
૬.	ભાગ-૪	(૧) વાજપાઈ નગર વિકાસ યોજના	૨૧
		(૨) કેન્દ્ર સરકારશ્રી દ્વારા પુરસ્કૃત ૧૪મા નાણાં પંચની ગ્રાન્ટની યોજના.	૨૨

		(૩) કેન્દ્ર સરકારશ્રી દ્વારા પુરસ્કૃત ૧૪મા નાણાં પંચ વર્ષ ૨૦૧૮-૧૯ની પરફોર્મન્સ ગ્રાંટ અગે બોર્ડ દ્વારા વર્ષ ૨૦૧૮-૧૯માં કરેલ કામગીરી	૨૪
		(૪) જમીન મહેસુલ બિનખેતી આકારની ગ્રાંટ તથા ઈરીગેશન સેસની નગરપાલિકા / મહાનગરપાલિકાઓને સને ૨૦૧૮-૧૯ દરમ્યાન ફાળવેલ ગ્રાંટ	૨૬
		(૫) પ્રાથમિક શિક્ષણ માટે નગરપાલિકા/મહાનગરપાલિકાઓને સહાયક ગ્રાંટ	૨૭
		(૬) બુનિયાદી મુડી અને પગાર ભથ્થા માટે નગરપાલિકાઓને સહાયક અનુદાન	૨૮
		(૭) ગુડ ગવર્નન્સ ઈનીશીયેટીવ યોજના	૩૦
		(૮) ૧૨મા નાણાંપંચની યોજના અંતર્ગત ફાઈનાન્સીયલ મેનેજમેન્ટ ઘટક હેઠળ રાજ્યની નગરપાલિકાઓના વર્ષ ૨૦૧૬-૧૭ તથા ૨૦૧૭-૧૮ના હિસાબો અક્રુઅલ બેઈઝ ડબલ એન્ટ્રી એકાઉન્ટીંગ સિસ્ટમ પ્રમાણે નિભાવવાના પ્રોજેક્ટની કામગીરી.	૩૨
૭.	ભાગ-૫	(૧) નગરપાલિકાઓની ઓક્ટ્રોય વળતર ગ્રાંટ યોજના	૩૪
		(૨) મહાનગરપાલિકાઓની ઓક્ટ્રોય વળતર ગ્રાંટ યોજના	૩૫
		(૩) નેશનલ રીવર કન્ઝર્વેશન પ્લાન યોજના -NRCP	૩૬
૮.	ભાગ-૬	(૧) રાજ્ય સ્તરની કેડરના પગાર - ભથ્થાઓ માટે સને-૨૦૧૮-૧૯ના વર્ષમાં રાજ્યની નગરપાલિકાઓને સહાયક અનુદાનની વિગત	૩૭
		(૨) રેકર્ડ કોમ્પ્યુટરાઈઝેશનની ગ્રાન્ટની ચુકવણી - ૨૦૧૮-૧૯	૩૮
		(૩) શહેરી / વિસ્તાર વિકાસ સત્તા મંડળને ચુકવેલ ગ્રાંટ બાબત	૩૯
		(૪) નગરપાલિકાઓના બાકી વીજ બીલની ચુકવણી OTS યોજના અંતર્ગત ઓક્ટ્રોય ગ્રાન્ટ અને અન્ય ગ્રાન્ટમાંથી કરેલ વસુલાત બાબત	૪૦
૯.	ભાગ-૭	સ્ટેટ લેવલ પ્રોપર્ટી ટેક્સ બોર્ડ અંતર્ગત કરવામાં આવેલ કામગીરી	૪૧
	ભાગ-૮	સુજલામ-સુફલામ જળસંચય યોજના - ૨૦૧૮ અંતર્ગત રાજ્યની નગરપાલિકાઓ / મહાનગરપાલિકાઓને જળ સંચય માટે ફાળવેલ ગ્રાંટ બાબત.	૪૩
૧૦.	ભાગ-૯	સ્વર્ણિમ જયંતિ મુખ્ય મંત્રી શહેરી વિકાસ યોજના	
		(૧) સ્વર્ણિમ જયંતિ મુખ્ય મંત્રી શહેરી વિકાસ યોજના (૨૦૧૮-૧૯) હેઠળ ગ્રાંટની ફાળવણી (UDP-78, 88, 91)	૪૪
		(૨) સ્વર્ણિમ જયંતિ મુખ્ય મંત્રી શહેરી વિકાસ યોજના હેઠળ નગર સેવા સદન માટે સહાય.	૫૨
૧૧.	ભાગ-૧૦	સંશોધન અને આંકડાકીય માહિતી રાજ્યની ન.પા. અને મ.ન.પા.ઓની નાણાંકીય પરિસ્થિતિની વિગતો	૫૩
૧૨.	ભાગ-૧૧	સને ૨૦૧૮-૧૯ના વર્ષ માટેનું બોર્ડનું મહેકમ અને બોર્ડના કામકાજનું વહીવટી માળખું	૫૪

વાર્ષિક વહીવટી અહેવાલ : સને ૨૦૧૮-૧૯

પરિશિષ્ટ

ક્રમ	વિગત	પાના નં.
૧	સને ૨૦૧૮-૧૯ના વર્ષમાં બોર્ડને લગતાં નિયમો અને વિનિયમો અમલમાં હતા તેની વિગત	૫૭
૨	ગુજરાત મ્યુનિસિપલ ફાઈનાન્સ બોર્ડમાં તા.૩૧-૦૩-૨૦૧૯ના રોજ બોર્ડના મહેકમની વિગત દર્શાવતું પત્રક	૫૮
૩	સને ૨૦૧૮-૧૯ના વર્ષ દરમ્યાન સરકારશ્રી તરફથી મળેલ ગ્રાંટ તથા થયેલ ખર્ચના હિસાબની વિગત.	૫૯
૪	સને ૨૦૧૮-૧૯ના વર્ષ દરમ્યાન મનોરંજનકરની ગ્રાંટ યોજનાની ચૂકવેલ ગ્રાંટની વિગત દર્શાવતું પત્રક.	૬૧
૫	મનોકર ગ્રાંટ હેઠળ અનુસૂચિત જાતિ માટેની (ખાસ અંગભૂત) યોજનાની સને ૨૦૧૮-૧૯ની ચૂકવેલ ગ્રાંટની વિગત દર્શાવતું પત્રક	૬૮
૬	સને ૨૦૧૮-૧૯ના વર્ષ દરમ્યાન નગરપાલિકાઓ/મહાનગરપાલિકાઓને વ્યવસાયવેરા (૫૦%) ગ્રાંટ યોજના હેઠળ કરવામાં આવેલ ગ્રાંટની ચૂકવણીની વિગતનું પત્રક.	૭૬
૭	રાજ્યની એક લાખ કરતાં ઓછી વસ્તીવાળી નગરપાલિકાઓને સને ૨૦૧૮-૧૯ના વર્ષ દરમ્યાન ચૂકવેલ ચુંટણી સહાયક અનુદાનની રકમ દર્શાવતું પત્રક	૮૩
૮	કેન્દ્ર સરકારશ્રી દ્વારા પુરસ્કૃત ૧૪મા નાણાંપંચની યોજના હેઠળ સને ૨૦૧૮-૧૯ના વર્ષ દરમ્યાન ચૂકવેલ ગ્રાંટની વિગત દર્શાવતું પત્રક	૮૫
૯	સને ૨૦૧૮-૧૯ના વર્ષમાં જમીન મહેસુલ અને બિન-ખેતી આકારની યોજના હેઠળ ચૂકવેલ ગ્રાંટની વિગત દર્શાવતું પત્રક	૯૩
૧૦	સને ૨૦૧૮-૧૯ દરમ્યાન શિક્ષણ ઉપકર યોજના હેઠળ ચૂકવેલ ગ્રાંટની વિગત દર્શાવતું પત્રક	૧૦૧
૧૧	સને ૨૦૧૮-૧૯ દરમ્યાન બુનિયાદી મુડી /પગાર ભથ્થા ગ્રાંટ યોજના હેઠળ ચૂકવેલ ગ્રાંટની વિગત	૧૦૬
૧૨	ગુડ ગવર્નન્સ ઈનીશિયેટીવ યોજના હેઠળ ડુડા કચેરીને વર્ષ ૨૦૧૮-૧૯માં ચૂકવેલ મહેકમ ખર્ચ માટેની ગ્રાંટની વિગત	૧૧૩
૧૩	સને ૨૦૧૮-૧૯ દરમ્યાન રાજ્યની નગરપાલિકાઓને ઓકટ્રોય વળતર યોજના હેઠળ ચૂકવેલ સહાયક ગ્રાંટની વિગત દર્શાવતું પત્રક	૧૧૬
૧૪	સને ૨૦૧૮-૧૯ દરમ્યાન રાજ્યની મહાનગરપાલિકાઓને ઓકટ્રોય વળતર યોજના હેઠળ ચૂકવેલ સહાયક ગ્રાંટની વિગત દર્શાવતું પત્રક	૧૨૩
૧૫	સને ૨૦૧૮-૧૯ દરમ્યાન રાજ્યની નગરપાલિકાઓને રાજ્ય સ્તરની કેડરના પગાર ભથ્થા પેટે ચૂકવેલ ગ્રાંટની વિગત દર્શાવતું પત્રક	૧૨૪
૧૬	સુજલામ-સુફલામ જળસંચય યોજના - ૨૦૧૮ અંતર્ગત રાજ્યની નગરપાલિકાઓ /મહાનગરપાલિકાઓને જળ સંચય માટે ફાળવેલ ગ્રાંટની વિગત દર્શાવતું પત્રક.	૧૩૦
૧૭	સને ૨૦૧૮-૧૯ દરમ્યાન રાજ્યની નગરપાલિકાઓને સ્વર્ણિમ જયંતિ મુખ્ય મંત્રી શહેરી વિકાસ યોજના UDP-૭૮ હેઠળ ફાળવેલ ગ્રાંટની વિગત	૧૩૬
૧૮	સ્વર્ણિમ જયંતિ મુખ્યમંત્રી શહેરી સડક યોજના હેઠળ ફાળવેલ ગ્રાંટની વિગત	૧૪૩

૧૮	સંશોધન અને આંકડાકીય કામગીરી	૧૪૫
	(૧) સ્થાનિક સંસ્થાઓની સાધારણ આવક અને સાધારણ ખર્ચની વિગત સને ૨૦૧૬-૧૭ અને ૨૦૧૭-૧૮	૧૪૫
	(૨) સ્થાનિક સંસ્થાઓની સાધારણ આવકની વિગત સન ૨૦૧૬-૧૭ અને ૨૦૧૭-૧૮	૧૪૫
	(૩) સ્થાનિક સંસ્થાઓની માથાદીઠ આવક અને માથાદીઠ ખર્ચની વિગત સને ૨૦૧૬-૧૭ અને ૨૦૧૭-૧૮	૧૪૫
	(૪) સ્થાનિક સંસ્થાઓની સાધારણ આવકનો વિવિધ સદર હેઠળ થયેલ આવકનું પ્રમાણ (ટકાવારી)ની વિગત સને ૨૦૧૬-૧૭ અને ૨૦૧૭-૧૮	૧૪૬
	(૫) સ્થાનિક સંસ્થાઓની સાધારણ આવક અને ટેક્ષનો વૃધ્ધીદરની વિગત સને ૨૦૧૬-૧૭ અને ૨૦૧૭-૧૮	૧૪૬
	(૬) સ્થાનિક સંસ્થાઓના પ્રકારવાર કરવેરાની આવક વર્ષ ૨૦૧૭-૧૮	૧૪૬
	(૭) સ્થાનિક સંસ્થાઓના પ્રકારવાર કુલ સાધારણ ખર્ચ વર્ષ ૨૦૧૭-૧૮	૧૪૭
	(૮) સ્થાનિક સંસ્થાઓના પ્રકારવાર કુલ સાધારણ આવક - સાધારણ ખર્ચ વર્ષ ૨૦૧૭-૧૮	૧૪૭
૨૦	રાજ્યની નગરપાલિકા / મહાનગરપાલિકાઓની વર્ષ ૨૦૧૭-૧૮ની સાધારણ આવક અને સાધારણ ખર્ચની નગરપાલિકા / મહાનગરપાલિકાવાર વિગત	૧૪૮

ગુજરાત મ્યુનિસિપલ ફાઈનાન્સ બોર્ડ અધિનિયમ-૧૯૭૯ની કલમ-૨૨ની
પેટા કલમ (૧)ની જોગવાઈ મુજબ ગુજરાત મ્યુનિસિપલ ફાઈનાન્સ બોર્ડનો
સને ૨૦૧૮-૧૯નો વાર્ષિક વહીવટી અહેવાલ

ભાગ - ૧

પ્રારંભિક

સને ૧૯૭૯માં ગુજરાત મ્યુનિસિપલ ફાઈનાન્સ બોર્ડ અધિનિયમ (અધિનિયમ ક્રમાંક:-૧૨, સને ૧૯૭૯), તા.૨૧/૦૮/૧૯૭૯ના રોજથી અમલમાં મુકવામાં આવેલ અને તા.૨૪/૦૮/૧૯૭૯થી ગુજરાત મ્યુનિસિપલ ફાઈનાન્સ બોર્ડની સ્થાપના થયેલ છે. આ અધિનિયમના પ્રકરણ-૩માં બોર્ડની સત્તા, ફરજો અને કાર્યોને નિયત કરવામાં આવેલ છે. આ અધિનિયમની કલમ-૧૪ હેઠળ રાજ્ય સરકારે ફાળવેલ રકમમાંથી સ્થાનિક સત્તામંડળોને આવકની સહાય અનુદાન રાજ્ય સરકાર વતી વહેંચવાની કામગીરી ગુજરાત મ્યુનિસિપલ ફાઈનાન્સ બોર્ડને સોંપવામાં આવેલ છે. સ્થાનિક સત્તામંડળોને લોન આપવાની જોગવાઈ કરવામાં આવેલ છે. આવા સ્થાનિક સત્તામંડળોની આવક વધારવા માટે ઉપાયો અને સાધનો વિષે સલાહ આપવી, તેમના દ્વારા લેવાતા વેરાની અને ફીની આકારણી અને વસુલાત વધુ સારી રીતે કેમ કરવી તે માટે પગલાંની ભલામણ કરવા, સ્થાનિક સત્તામંડળો દ્વારા ખર્ચમાં ઘટાડો કરવા અને અધિકારીઓ અને કર્મચારીઓની સંખ્યામાં ઘટાડો કરવાની અને વહીવટી કાર્યરીતિ અને પદ્ધતિમાં સુધારો કરવાની બાબતોનો સમાવેશ કરવા બાબતે રાજ્યના એકત્રિત ફંડમાંથી સ્થાનિક સત્તામંડળોની આવકના સહાયક અનુદાનો માટે કયા સિધ્ધાંતો લાગુ પાડવા તે વિષે રાજ્ય સરકારને ભલામણ કરવાની પણ જોગવાઈ કરવામાં આવેલ છે.

તદ્ઉપરાંત સદરહું અધિનિયમની કલમ-૩૦ હેઠળની અનુસૂચિમાં મુંબઈ પ્રોવિન્સિયલ મ્યુનિસિપલ કોર્પોરેશન અધિનિયમ સને ૧૯૪૯ની કલમ ૧૨૬(એ)માં અને ગુજરાત નગરપાલિકા અધિનિયમ-૧૯૬૩ની કલમ-૧૪૪માં સુધારો કરીને એવી જોગવાઈ કરવામાં આવી છે કે, રાજ્ય સરકાર રાજ્ય નાણાં આયોગની ભલામણો વિચારણામાં લીધા પછી ઉક્ત અધિનિયમોના હેતુઓ માટે મહાનગરપાલિકાઓ અને નગરપાલિકાઓનું નાણાંકીય ભંડોળ વધારવા તેમને કઈ અને કેટલી રકમની ગ્રાંટ આપવાની જરૂર છે તે નક્કી કરીને પ્રત્યેક વર્ષે આવી ગ્રાંટ આપશે. રાજ્ય નાણાં આયોગની ભલામણોને ધ્યાનમાં લઈ અથવા અન્યથા રાજ્ય સરકાર પ્રત્યેક પાંચ વર્ષની મુદત પછી તેમાં ફેરફાર કરી શકશે.

સને ૨૦૧૮-૧૯ના વર્ષ દરમ્યાન બોર્ડના અધ્યક્ષશ્રી અને સભ્યશ્રીઓ નીચે મુજબ હતા.

ક્રમ	અધ્યક્ષશ્રી અને સભ્યશ્રીઓના નામ	હોદ્દો
૧	શ્રી ધનસુખ ભંડેરી	અધ્યક્ષશ્રી
૨	જગ્યા ખાલી	બિન સરકારી સભ્ય
૩	જગ્યા ખાલી	બિન સરકારી સભ્ય
૪	જગ્યા ખાલી	બિન સરકારી સભ્ય
૫	મેનેજિંગ ડીરેક્ટરશ્રી, ગુજરાત શહેરી વિકાસ કંપની લી. ગાંધીનગર	હોદ્દાની રૂએ સભ્ય
૬	કમિશ્નરશ્રી મ્યુનિસિપલ એડમીનીસ્ટ્રેશન, ગુજરાત રાજ્ય, ગાંધીનગર	હોદ્દાની રૂએ સભ્ય
૭	નાયબ સચિવશ્રી (બજેટ) શહેરી વિકાસ અને શહેરી ગૃહનિર્માણ વિભાગ સચિવાલય, ગાંધીનગર	હોદ્દાની રૂએ સભ્ય
૮	સંયુક્ત/ નાયબ સચિવશ્રી, નાણા વિભાગ સચિવાલય, ગાંધીનગર	હોદ્દાની રૂએ સભ્ય
૯	અધિક મુખ્ય કારોબારી અધિકારીશ્રી, ગુજરાત અર્બન ડેવલપમેન્ટ મિશન, ગાંધીનગર	ફો-ઓફ સભ્ય
૧૦	અધિક કમિશ્નરશ્રી મ્યુનિસિપલ એડમીનીસ્ટ્રેશન, હોદ્દાની રૂએ મુખ્ય કારોબારી અધિકારીશ્રી, ગુજરાત મ્યુનિસિપલ ફાઈનાન્સ બોર્ડ,	હોદ્દાની રૂએ સભ્ય

૨. નિયમો અને વિનિયમો

સને ૨૦૧૮-૧૯ ના વર્ષ દરમ્યાન જે નિયમ અને વિનિયમો અમલમાં હતા તે પરિશિષ્ટ - (૧)માં આપવામાં આવેલ છે. તથા તા.૩૧/૩/૨૦૧૯ના રોજ મહેકમની પરિસ્થિતિ પરિશિષ્ટ - (૨)માં દર્શાવવામાં આવેલ છે.

- (૧) સરકારશ્રીના પંચાયત ગૃહ નિર્માણ અને શહેરી વિકાસ વિભાગના જાહેરનામા ક્રમાંક: કેપી/૧૬૫/૭૯/ મફબ/૧૨૭૯/૨૯૫૧/પી-૧, તા.૨૧/૦૭/૧૯૭૯ અન્વયે ગુજરાત મ્યુનિસિપલ ફાઈનાન્સ બોર્ડની સ્થાપના તા.૨૪/૦૯/૧૯૭૯થી કરવામાં આવેલ. આ જાહેરનામું અસાધારણ રાજ્યપત્ર ભાગ-૧/એ/ સેન્ટ્રલ સેક્શન પાના ૨૫૮/૨૫૯, તા.૨૪/૦૯/૧૯૭૯માં પ્રસિદ્ધ કરવામાં આવેલ હતું.

ભાગ-૨

બોર્ડની આવક ખર્ચનો હિસાબ

ગુજરાત મ્યુનિસિપલ ફાઈનાન્સ બોર્ડને સને ૨૦૧૮-૧૯ના નાણાકીય વર્ષ દરમ્યાન સરકારશ્રી તરફથી મળેલ ગ્રાંટ તથા તેમાંથી રાજ્યની નગરપાલિકા/મહાનગરપાલિકાઓ/સ્થાનિક સંસ્થાઓને વિવિધ યોજનાઓ હેઠળ ચુકવવામાં આવેલ ગ્રાંટ/લોન અંતર્ગત થયેલ ખર્ચ / હિસાબોની વિગતો પરિશિષ્ટ-(૩)માં દર્શાવેલ છે.

ભાગ-૩(ક) (૧)

સને ૨૦૧૮-૧૯ ના વર્ષ દરમ્યાન મળેલ બોર્ડ બેઠકમાં થયેલ અગત્યની કાર્યવાહીની વિગતો.
સને ૨૦૧૮-૧૯ ના વર્ષ દરમ્યાન નીચે દર્શાવ્યા મુજબ બોર્ડ બેઠક મળેલ હતી.

અ.નં	તારીખ	બેઠક ક્રમાંક
૧	૦૫-૦૬-૨૦૧૮	૧૩૦
૨	૩૦-૦૧-૨૦૧૯	૧૩૧

૧૩૦મી બોર્ડ બેઠકના ઠરાવોની સંક્ષિપ્ત વિગતો

ઠરાવ નંબર	ઠરાવ
૨	<p>ગુજરાત મ્યુનિસિપલ ફાઈનાન્સ બોર્ડ, ગાંધીનગરની તા. ૨૭-૧૨-૨૦૧૭ના રોજ મળેલ બોર્ડની ૧૨૯મી બેઠકની કાર્યવાહી નોંધને બેઠકમાં થયેલ ઠરાવો અન્વયે બોર્ડના કર્મચારીઓને રાજ્ય સરકારશ્રીના ધોરણે તા. ૧-૧-૨૦૧૬ થી આપવામાં આવેલ ૭મા પગાર પંચ મુજબના પગાર ધોરણના લાભો તથા તે અંગેના પગાર તફાવતની રકમની ચુકવણી અંગે કરેલ અમલવારીની વિગત બોર્ડ સમક્ષ રજુ કરવામાં આવી, જેને વંચાણે લઈ સર્વાનુમતે બહાલી આપવાનું ઠરાવવામાં આવ્યું.</p> <p>વધુમાં GMFBના આઉટ સોર્સ સ્ટાફના મહેનતાણામાં વધારો કરવા બાબતે નાયબ સચિવશ્રી, શહેરી વિકાસ વિભાગએ પૃચ્છા કરતાં બોર્ડના સચિવશ્રીએ સ્પષ્ટતા કરતા જણાવ્યું કે, બોર્ડની ૧૨૯મી બોર્ડ બેઠકમાં થયેલ ઠરાવ બાદ આ અંગે અન્ય કચેરીઓની વિગતોનો અભ્યાસ કરીને બોર્ડના તા.૯-૧-૨૦૧૮ના કાર્યાલય આદેશથી મુખ્ય કારોબારી અધિકારીશ્રીના અધ્યક્ષસ્થાને સિનીયર અધિકારીશ્રીઓની કમિટિની રચના કરીને કમિટી તરફથી મળેલ અહેવાલ અને ભલામણો મુજબ બોર્ડ કચેરીમાં આઉટસોર્સિંગના ધોરણે ફરજો બજાવતાં મેન પાવર/સ્ટાફના મહેનતાણામાં તા. ૧-૧-૨૦૧૮ થી ૧૨.૫૦ ટકાનો વધારો કરવામાં આવેલ છે. જે અંગે અધ્યક્ષશ્રીએ પણ ઉપરોક્ત આઉટ સોર્સિંગ સ્ટાફને મહેનતાણામાં વધારો આપવામાં ન આવે તો તાલીમ પામેલો અનુભવી આઉટસોર્સિંગ સ્ટાફ બીજી કચેરીમાં માઈગ્રેટ થઈ જાય અને નવેસરથી આઉટસોર્સિંગ સ્ટાફ મેળવવાની પ્રક્રિયા કરવી પડે. તે સંજોગોમાં આ પરિસ્થિતિ નિવારવા માટે આઉટસોર્સિંગ સ્ટાફને ઈન્ક્રીમેન્ટના ભાગરૂપે મહેનતાણામાં વધારો આપવો યોગ્ય જણાયેલ હોવાથી મહેનતાણામાં વધારો આપેલ છે. તેવી ભારપૂર્વક સ્પષ્ટતા કરી. જેની નોંધ લેવામાં આવી.</p>

૩	સને ૨૦૧૭-૧૮ના નાણાંકીય વર્ષ દરમ્યાન વિવિધ યોજનાઓ માટેનું બજેટ પ્રોવિઝન તથા સરકારશ્રી તરફથી મળેલ ગ્રાંટ તથા તેમાંથી કરેલ ખર્ચની વિગતો (તા. ૧-૪-૨૦૧૭ થી તા. ૩૧-૦૩-૨૦૧૮ સુધી) બોર્ડ સમક્ષ રજુ કરવામાં આવી જેને સર્વાનુમતે બહાલી આપવામાં આવી.
૪	સને ૨૦૧૮-૧૯ના નાણાંકીય વર્ષ દરમ્યાન વિવિધ યોજનાઓ માટેનું બજેટ પ્રોવિઝન તથા તથા સરકારશ્રી તરફથી મળેલ ગ્રાંટ તથા તેમાંથી કરેલ ખર્ચની વિગતો (તા. ૧-૪-૨૦૧૮ થી તા. ૨૫-૦૫-૨૦૧૮ સુધી) બોર્ડ સમક્ષ રજુ કરવામાં આવી જેને સર્વાનુમતે બહાલી આપવામાં આવી.
૫	નગર વિકાસ શ્રીનિધિ યોજના હેઠળ મંજુર કરવામાં આવેલ લોનની વિગતો બોર્ડ સમક્ષ રજુ કરવામાં આવી જેને સર્વાનુમતે બહાલી આપવામાં આવી.
૬	<p>બોર્ડ કચેરીના મકાનના રીનોવેશન / રીપેરીંગ બાબત ફેઝ-૧ ના કામો તથા ફેઝ - ૨ના અંદાજો અંગે થયેલ કાર્યવાહીની તથા શહેરી વિકાસ અને શહેરી ગૃહ નિર્માણ વિભાગના તાબાની તમામ કચેરીઓને એક જગ્યાએ કાર્યરત કરવાના ભાગ રૂપે અર્બન ભવન બિલ્ડીંગ બનાવવા બાબતે સરકારશ્રીએ લીધેલ નિર્ણય બાબતની વિગતો બોર્ડ સમક્ષ રજુ કરવામાં આવી તેમજ આ અંગે માન.અધ્યક્ષશ્રીએ જણાવ્યુ કે, હવે હાલના સંજોગોમાં ફેઝ-૨ ના કામો કરવાનું મુલતવી રાખીએ છીએ. જેને સર્વાનુમતે બહાલી આપવામાં આવી.</p> <p>આ તબક્કે અંગે માન.અધ્યક્ષશ્રીએ જણાવ્યુ કે, માર્ગ અને મકાન વિભાગ તરફથી હાલમાં જે કામો કરવાના બાકી છે, તે અંગે માર્ગ અને મકાન વિભાગના સંબંધિત અધિકારીશ્રીઓને તાત્કાલિક રૂબરૂ બોલાવી / પરામર્શ કરી ઝડપથી કરાવી લેવા તેમજ બોર્ડ તરફથી ચુકવેલ રકમમાંથી થયેલ ખર્ચનો હિસાબ પણ મળવી લેવો. સાથોસાથ બોર્ડ કચેરીના બિલ્ડીંગમાં અન્ય આવશ્યક અને જરૂરી હોય તેવા અગત્યના મેન્ટેનન્સના તથા પરચુરણ કામો પણ સ્થાનિક કક્ષાએથી તાત્કાલિક કરાવી લેવા ઠરાવવામાં આવ્યું.</p>
૭	<p>ગુજરાત મ્યુનિસિપલ ફાઇનાન્સ બોર્ડના મકાન બાંધકામ અંગે કોન્ટ્રાક્ટર તરફથી નામદાર હાઇકોર્ટમાં દાખલ કરવામાં આવેલ SCA No-૨૯૧૭/૨૦૧૬ સામે બોર્ડ તરફથી નામદાર હાઇકોર્ટમાં દાખલ કરવામાં આવેલ SCA No-૯૮૬૧/૨૦૧૬ તથા કોન્ટ્રાક્ટર તરફથી દાખલ કરવામાં આવેલ આર્બિટ્રેશન રેફરન્સ નં. ૩૫/૧૯૯૭ અને સામે બોર્ડ તરફથી કરવામાં આવેલ રેફરન્સ નં. ૩૬/૧૯૯૭ અંતર્ગત નુકશાન વળતર દાવાની રકમ વધારવા બાબતે બોર્ડ તરફથી નિમવામાં આવેલ એડવોકેટશ્રી તરફથી કરેલ કાર્યવાહીની વિગતો બોર્ડ સમક્ષ રજુ કરવામાં આવી જેને સર્વાનુમતે બહાલી આપવામાં આવી.</p> <p>આ તબક્કે બોર્ડના સચિવશ્રીએ GMFB બિલ્ડીંગ અંગે અગાઉ કોન્ટ્રાક્ટર તરફથી રૂ. ૧.૦૫ કરોડની રકમનો આર્બિટ્રેશન ટ્રીબ્યુનલમાં કરેલ દાવો / રેફરન્સ નં. ૩૫/૧૯૯૭ તથા તે સામે GMFB એ જે તે સંજોગોમાં બોર્ડને થયેલ નુકશાનના વળતર અંગે આર્બિટ્રેશન ટ્રીબ્યુનલમાં કરેલ દાવો / રેફરન્સ નં. ૩૬/૧૯૯૭ અંગે તેમજ આ બંને રેફરન્સ આર્બિટ્રેશન ટ્રીબ્યુનલ તરફથી કાઢી નાખવા બાબતે તથા ત્યારબાદ કોન્ટ્રાક્ટરશ્રી તરફથી નામ.હાઇકોર્ટમાં સદરહુ રેફરન્સ રીમાન્ડ કરવા માટેકરેલ SCA No-૨૯૧૭/૨૦૧૬ તથા તે સામે બોર્ડ તરફથી નામદાર હાઇકોર્ટમાં દાખલ કરવામાં આવેલ SCA No-૯૮૬૧/૨૦૧૬ અંગેની સવિસ્તર વિગતોની સ્પષ્ટતા કરી તેમજ સાથો સાથ હવે ઉક્ત બંને રેફરન્સ નં. ૩૫/૧૯૯૭ તથા રેફરન્સ નં. ૩૬/૧૯૯૭ નામ. ટ્રીબ્યુનલમાં સાથે ચલાવવા માટે તથા બોર્ડ તરફથી નુકશાન વળતરની રકમ રૂ!.૨૪.૧૬લાખથી વધારીને રૂ!.૧૭૭.૧૬ લાખની કરવા બાબતે આ કામે રોકેલ એડવોકેટશ્રી એમ.એમ.દેસાઈ મારફત એમેન્ડમેન્ટ એપ્લીકેશન દાખલ કરવાની કાર્યવાહી ચાલુ છે, તેની વિગતો તથા એડવોકેટશ્રી એમ.એમ.દેસાઈ તરફથી મળેલ બીલો અન્વયે કરવામાં આવેલ ફી ની ચુકવણીની વિગતો બોર્ડ સમક્ષ રજુ કરવામાં આવી જેને સર્વાનુમતે બહાલી આપવામાં આવી.</p>

૮	<p>રાજ્યની મહાનગરપાલિકા/નગરપાલિકાઓમાં જરૂરીયાત મુજબ મિલકતોની માપણી તથા આનુસંગિક કોમ્પ્યુટરાઇઝેશન કામગીરી માટે આપેલ વર્ક ઓર્ડર અંતર્ગત થયેલ કાર્યવાહી/પ્રગતિની વિગતો બોર્ડ સમક્ષ રજૂ કરવામાં આવી જેને સર્વાનુમતે બહાલી આપવામાં આવી.</p> <p>આ તબક્કે શહેરી વિકાસ વિભાગના નાયબ સચિવશ્રીએ જણાવ્યું કે, બોર્ડ તરફથી તા. ૨૩-૩-૨૦૧૮ના રોજ આ હેતુ માટે રૂ. ૧૦.૦૦ કરોડ ફાળવવાની કરેલ દરખાસ્ત બજેટની વિગતો નાણાં વિભાગને મોકલાઈ જવાને કારણે તેની વિચારણા કરી શકાયેલ ન હોય ત્યારબાદ જે રૂ. ૧૫.૦૦ કરોડની રકમ વ્યાજની રકમમાંથી ફાળવવાની દરખાસ્ત મોકલેલ છે, તે અંગે વિભાગ ખાતે જરૂરી પરામર્શ કરી સરકારશ્રીની મંજૂરી મેળવવા કાર્યવાહી કરવી. તેમજ આ બાબતે ચાલુ વર્ષ ૨૦૧૮-૧૯ના સુધારેલ બજેટમાં આ બાબત નવેસરથી રજૂ કરી નવી બાબત તરીકે ગ્રાંટની માંગણી કરવી. વધુમાં હાલ તુરત આ કામગીરી માટે કામચલાઉ વ્યવસ્થા માટે રૂ. ૧૫.૦૦ કરોડની રકમ બોર્ડ હસ્તકના ગ્રાંટના વ્યાજ ભંડોળમાંથી વાપરવા સર્વાનુમતે ઠરાવવામાં આવ્યું.</p> <p>વધુમાં તમામ નગરપાલિકાઓમાં આ કામગીરી કરવા માટે કુલ કેટલો ખર્ચ થનાર છે તેની અંદાજીત ખર્ચની વિગતો મેળવીને આગળની કાર્યવાહી કરવા સર્વાનુમતે ઠરાવવામાં આવ્યું.</p>
૧	<p>માન.અધ્યક્ષ સ્થાનેથી નીચે મુજબના મુદ્દા રજૂ કરવામાં આવેલ હતાં જે અંગે નીચે મુજબ ઠરાવ કરવામાં આવેલ છે.</p> <p>ગુજરાત મ્યુનિસિપલ ફાઇનાન્સ બોર્ડનો સને ૨૦૧૭-૧૮નો વાર્ષિક વહિવટી અહેવાલ માન. અધ્યક્ષશ્રી સ્થાનેથી બોર્ડ સમક્ષ રજૂ કરવામાં આવ્યો. જેને સર્વાનુમતે મંજૂરી આપવાનું ઠરાવવામાં આવ્યું. તેમજ સદરહુ અહેવાલ સત્વરે રાજ્ય સરકારશ્રીને મંજૂરી માટે મોકલી આપવાનું ઠરાવવામાં આવ્યું.</p>
૨	<p>ગુજરાત મ્યુનિસિપલ ફાઇનાન્સ બોર્ડના વર્ષ ૨૦૧૭-૧૮નો વાર્ષિક હિસાબો માન. અધ્યક્ષશ્રી સ્થાનેથી બોર્ડ સમક્ષ રજૂ કરવામાં આવ્યા. જેને સર્વાનુમતે મંજૂરી આપવાનું ઠરાવવામાં આવ્યું. તેમજ સદરહુ અહેવાલ સત્વરે એકાઉન્ટન્ટ જનરલશ્રી રાજકોટને જરૂરી ચકાસણી તથા ઓડીટ સર્ટીફિકેટ માટે મોકલી આપવાનું ઠરાવવામાં આવ્યું. અને ત્યારબાદ સરકારશ્રીની મંજૂરી મેળવવા કાર્યવાહી કરવાનું સર્વાનુમતે ઠરાવવામાં આવ્યું.</p>
૩	<p>ગુજરાત મ્યુનિસિપલ ફાઇનાન્સ બોર્ડની કચેરી માટે માન. અધ્યક્ષશ્રીના ઉપયોગ સારૂ ટોયોટા કંપનીની ઈનોવા ક્રિસ્ટા 2.4 ZX-TV (MANUAL), કલર વ્હાઈટ (ડિઝલ) મોડલની ગાડી તા. ૫-૨-૧૮ ના રોજ ખરીદવામાં આવેલ છે. જે અંગે રૂ. ૨૧,૧૭,૮૫૦/- ની રકમનું ચુકવણું ઈન્ડીનીયમ મોટર્સ, પ્રા.લિ., અમદાવાદને ચુકવવામાં આવેલ છે અને તેનો ખર્ચ બોર્ડ હસ્તકના વ્યાજના ભંડોળમાંથી કરવામાં આવેલ છે. સદરહુ વાહનનો રજી.નં. GJ-૧૮-GB-૨૨૭૭ આવેલ છે તેની વિગતો માન. અધ્યક્ષશ્રી સ્થાનેથી બોર્ડ સમક્ષ રજૂ કરવામાં આવી. જેને સર્વાનુમતે બહાલી આપવાનું ઠરાવવામાં આવ્યું.</p> <p>વધુમાં માન. અધ્યક્ષશ્રી શ્રી ધનસુખ ભંડેરીએ આગામી તા. ૩૦-૦૬-૨૦૧૮ના રોજ નિવૃત્ત થનાર બોર્ડના નાયબ નિયામકશ્રી અને સચિવશ્રી એન.એચ.દરજીની સેવાઓ તથા તા. ૩૧-૦૫-૨૦૧૮ના રોજ નિવૃત્ત થયેલ અધ્યક્ષશ્રીના તથા મુખ્ય કારોબારી અધિકારીના પી.એ. શ્રીમતી એન. જે. મકવાણાની સેવાઓ નિવૃત્તિ બાદ તુરત જ બોર્ડ કચેરી ખાતે આઉટ સોર્સ દ્વારા /કરારાધિન ધોરણે ચાલુ રાખવી અને તે અંગે તાત્કાલિક રીતે જરૂરી કાર્યવાહી કરવા જણાવ્યું જેને સર્વાનુમતે મંજૂરી આપવાનું ઠરાવવામાં આવ્યું. સાથો સાથ બોર્ડની તમામ ખાલી પડેલ વર્ગ - ૧ થી ૩ ની જગ્યાઓની ભરતી કરવા તેમજ પ્રતિનિયુક્તી દ્વારા જગ્યાઓ ભરવા માટે તાત્કાલિક જરૂરી કાર્યવાહી કરવાનું ઠરાવવામાં આવ્યું.</p>

૧૩૧મી બોર્ડ બેઠકના ઠરાવોની સંક્ષિપ્ત વિગતો

ક્રમ	વિગત
૩	<p>GMFB ભવનની ગ્રાઉન્ડ ફ્લોરની તથા સેકન્ડ ફ્લોરની જગ્યા સ્વચ્છ ભારત મિશન ગુજરાતને વપરાશ માટે આપેલ છે. તેની તથા તેમના દ્વારા વપરાશમાં લેવાતા કાર્પેટ એરીયાનું ભાડુ સરકારશ્રીના ધોરણો પ્રમાણે લેવા અંગે કાર્પેટ એરીયાની માપણી કરાવવા કરેલ કાર્યવાહીની વિગતો બોર્ડ સમક્ષ રજૂ કરવામાં આવી. જેને વંચાણે લઈ સર્વાનુમતે બહાલી આપવાનું ઠરાવવામાં આવ્યું. આ તબક્કે મુખ્ય કારોબારી અધિકારીશ્રીએ જણાવ્યું કે, હાલમાં GULM કચેરી પાસેથી જે ધોરણે ભાડાની વસુલાત કરવામાં આવે છે તે જ ધોરણે SBM ગુજરાતની કચેરી દ્વારા વપરાશમાં લેવાતા કાર્પેટ એરીયાની માપણી કરવા માટે GUDMને જણાવેલ છે. જે માપણી થઈ ગયેથી સરકારશ્રીના માર્ગ અને મકાન વિભાગ દ્વારા નિયત કરવામાં આવેલ ભાડાના દરો મુજબનું ભાડુ જીએસજી ગુજરાતની કચેરી પાસેથી વસુલાત કરવાની કાર્યવાહી કરવામાં આવશે. જેને સર્વાનુમતે બહાલી આપવામાં આવી.</p>
૪	<p>સને ૨૦૧૮-૧૯ના નાણાંકીય વર્ષ દરમિયાન વિવિધ યોજનાઓ માટેની બજેટ જોગવાઈ અંતર્ગત સરકારશ્રી તરફથી મળેલ ગ્રાંટ તથા તેમાંથી કરેલ ખર્ચની વિગતો (તા. ૧-૪-૨૦૧૮ થી તા. ૩૧-૧૨-૨૦૧૮ સુધી) બોર્ડ સમક્ષ રજૂ કરવામાં આવી. જેને વંચાણે લઈ સર્વાનુમતે બહાલી આપવાનું ઠરાવવામાં આવ્યું.</p> <p>આ તબક્કે નાણાં વિભાગના પ્રતિનિધિશ્રી હર્બર્ટ કિશ્ચયન તરફથી પૃચ્છા કરવામાં આવી કે, પાર્કિંગ ફંડ અંગે સરકારશ્રીના નાણાં વિભાગની ગાઈડ લાઈન પ્રમાણે વધારાની સરપ્લસ ગ્રાંટ GSFS માં રાખવા અંગે કાર્યવાહી કરવામાં આવે છે કે કેમ તે અંગે સ્પષ્ટતા કરતાં બોર્ડના મુખ્ય કારોબારી અધિકારીશ્રીએ જણાવ્યું કે, સરપ્લસ ગ્રાંટના નાણાંનું સરકારશ્રીના નાણાં વિભાગની ગાઈડ લાઈન પ્રમાણે GSFS માં જ રાખવામાં આવે છે. જેની બોર્ડ બેઠકમાં નોંધ લેવામાં આવી.</p>
૫	<p>ગુજરાત મ્યુનિસિપલ ફાઈનાન્સ બોર્ડના મકાન બાંધકામ અંગે કોન્ટ્રાક્ટર તરફથી નામ. આર્ટીબીટ્રેશન ટ્રીબ્યુનલમાં દાખલ કરવામાં આવેલ આર્ટીબીટ્રેશન રેફરન્સ નં. ૩૫/૧૯૯૭ અને સામે બોર્ડ તરફથી કરવામાં આવેલ રેફરન્સ નં. ૩૬/૧૯૯૭ અંતર્ગત નુકશાન વળતર દાવાની રકમ વધારવા બાબતે બોર્ડ તરફથી નિમવામાં આવેલ એડવોકેટશ્રી તરફથી કરેલ કાર્યવાહીની બોર્ડને જાણ કરવા આવી. જેને વંચાણે લઈ સર્વાનુમતે બહાલી આપવાનું ઠરાવવામાં આવ્યું.</p> <p>આ બાબતે સભ્યશ્રીઓએ નામદાર આર્ટીબીટ્રેશનમાં ચાલતા કેસોના સ્ટેટસ અંગે પૃચ્છા કરતાં બોર્ડના મુખ્ય કારોબારી અધિકારીશ્રી અને સચિવશ્રીએ જણાવ્યું કે, આ કેસ હાલના GMFB ભવનના બાંધકામ વખતના એટલે કે, વર્ષ ૧૯૯૭ ની સાલથી ચાલે છે અને આ મકાનના બાંધકામના કોન્ટ્રાક્ટરશ્રીને ફારેગ કરતાં કોન્ટ્રાક્ટરશ્રીએ આ કામ અંગેના એગ્રીમેન્ટની શરતો / જોગવાઈઓ મુજબ નામદાર આર્ટીબીટ્રેશન ટ્રીબ્યુનલમાં બોર્ડની સામે રેફરન્સ નં. ૩૫/૧૯૯૭ અને તેની સામે GMFB તરફથી રેફરન્સ નં. ૩૬/૧૯૯૭ દાખલ કરેલ છે. ત્યારબાદ આ રેફરન્સ નામદાર ટ્રીબ્યુનલ તરફથી કાઢી નાંખવામાં આવ્યા બાદ નામદાર ગુજરાત હાઈકોર્ટે સદરહુ રેફરન્સ નામદાર આર્ટીબીટ્રેશન ટ્રીબ્યુનલને ચલાવવાની સત્તા હોવાનો હુકમ કરતાં ઉપરોક્ત બંને રેફરન્સ હાલમાં નામદાર ટ્રીબ્યુનલ સમક્ષ પડતર છે.</p> <p>આ અંગે એડવોકેટશ્રી તરફથી તાજેતરમાં આવેલ તેમનો તા. ૨૨-૧-૨૦૧૯નો પત્ર બોર્ડ સમક્ષ વંચાણે લેવામાં આવ્યો અને તે મુજબ જયારે નામદાર ટ્રીબ્યુનલમાં મેમ્બર્સની નિમણુંક થાય અને ટ્રીબ્યુનલ કાર્યરત થાય ત્યારે જરૂરી કાર્યવાહી કરવામાં આવશે, તે બાબતની બોર્ડ સમક્ષ નોંધ લેવામાં આવી.</p>

<p>૬</p>	<p>રાજ્યની મહાનગરપાલિકા/નગરપાલિકાઓમાં જરૂરીયાત મુજબ મિલકતોની માપણી તથા આનુસાંગિક કોમ્પ્યુટરાઈઝેશન કામગીરી માટે આપેલ વર્ક ઓર્ડર અંતર્ગત થયેલ કાર્યવાહી/પ્રગતિની જાણ કરવા બાબત તથા અગાઉ આ કામગીરી માટે રૂ. ૧૫.૦૦ કરોડની રકમ બોર્ડ હસ્તકના વ્યાજના ભંડોળમાંથી વાપરવા માટે જરૂરી મંજૂરી / સમર્થન મેળવવા માટે શહેરી વિકાસ વિભાગમાં મોકલેલ ફાઈલ પરત આવેલ છે તેની વિગતો બોર્ડ સમક્ષ રજૂ કરવામાં આવી.</p> <p>આ તબક્કે શ્રી એમ.એસ.પટેલ, કમિશ્નરશ્રી, મ્યુનિસિપલ એડમીનીસ્ટ્રેશન, ગુજરાત રાજ્યએ ચર્ચા કરતાં જણાવ્યું કે, પ્રોપર્ટી ટેક્ષ બોર્ડની રચના થઈ ગયેલ હોઈ અને સરકારશ્રીએ તેનો ઠરાવ અને જાહેરનામું બહાર પાડેલ હોય જ્યાં સુધી પ્રોપર્ટી ટેક્ષ બોર્ડ માટે સ્વતંત્ર રીતે નવી બાબત તરીકે ગ્રાંટ મંજૂર ન થાય ત્યાં સુધી કામચલાઉ રીતે બોર્ડના હસ્તકના GSFS વ્યાજ ભંડોળમાંથી રૂ. ૧૫.૦૦ કરોડની રકમ સરભર કરવાની શરતે મંજૂરી આપવાની દરખાસ્ત છે. આ કામે વર્ષ ૨૦૨૦-૨૧માં નવી બાબત તરીકે બજેટ જોગવાઈ કરવા કાર્યવાહી કરવામાં આવશે.</p> <p>ત્યારબાદ આ અંગે શહેરી ગૃહ નિર્માણ વિભાગના નાયબ સચિવશ્રી (બજેટ)એ જણાવ્યું કે તમામ નગરપાલિકાઓની મિલકતોની માપણી તથા આનુસાંગિક કોમ્પ્યુટરાઈઝેશન કામગીરી માટે એજન્સી તરફથી કુલ એકંદર રૂ. ૨૧.૦૦ કરોડની રકમનો અંદાજ આવેલ છે. તે પરત્વે તબક્કાવાર બજેટ જોગવાઈ કરીને કામગીરી કરાવવાની રહેશે. તેમજ હાલ આ અંગેની જે ફાઈલ પરત આવેલ છે તે વિગતવાર સ્પષ્ટતા સાથે શહેરી વિકાસ અને શહેરી ગૃહ નિર્માણ વિભાગને પુનઃ સાદર કરવી. જેને બોર્ડ તરફથી સર્વાનુમત્તે મંજૂરી આપવામાં આવી.</p>
	<p>માન.અધ્યક્ષશ્રી સ્થાનેથી રજુ થયેલ મુદ્દા નં.-૧ અંગે થયેલ ઠરાવ ક્રમાંક : ૧</p> <p>માન. અધ્યક્ષશ્રી સ્થાનેથી રજુ થયેલ એજન્ડા મુજબ ગુજરાત મ્યુનિસિપલ ફાઈનાન્સ બોર્ડની કચેરીમાં આઉટસોર્સિંગ ધોરણે કામગીરી બજાવતા કર્મચારીઓ મેનપાવરના મહેનતાણામાં વધારો કરવા બાબતની રજુઆત અન્વયે બોર્ડ બેઠકમાં જરૂરી ચર્ચા વિચારણા કર્યાબાદ ગુજરાત મ્યુનિસિપલ ફાઈનાન્સ બોર્ડની કચેરીમાં આઉટસોર્સિંગ ધોરણે કામગીરી બજાવતા તમામ કર્મચારીઓ ખૂબજ ઉત્સાહ પૂર્વક કામ કરતા હોઈ તેમને હાલ આપવામાં આવતા મહેનતાણામાં પ્રતિ વર્ષની જેમ તા. ૧-૧-૨૦૧૯ થી ૧૨.૫ ટકાના ધોરણે વધારો આપવાનું સર્વાનુમત્તે ઠરાવવામાં આવ્યું.</p>
	<p>માન.અધ્યક્ષશ્રી સ્થાનેથી રજુ થયેલ મુદ્દા નં.-૨ અંગે થયેલ ઠરાવ ક્રમાંક : ૨ ગુજરાત મ્યુનિસિપલ ફાઈનાન્સ બોર્ડ દ્વારા સીગલ ફાઈલ ક્રમાંક : ૨૧૪/૨૦૧૬ થી ખાલી જગ્યાઓ ભરવાની મંજૂરી મેળવવા માટે સરકારશ્રીમાં દરખાસ્ત કરવામાં આવેલ હતી. તદ્ અન્વયે સરકારશ્રીના શહેરી વિકાસ અને શહેરી ગૃહ નિર્માણ વિભાગના તા. ૨૪-૧-૨૦૧૯ના ઠરાવ ક્રમાંક : મફબ/૧૨૨૦૧૬/ સી.ફા. ૧૬/આર થી કુલ ૮ જગ્યાઓ માન્ય ભરતી પધ્ધતિથી સીધી ભરતીથી ભરવાની મંજૂરી આપેલ છે અને સદરહુ જગ્યાઓના ભરતી નિયમો અદ્યતન કરી વિભાગની સંમતિ મેળવીને ઉપરોક્ત જગ્યાઓ ભરવાની કાર્યવાહી કરવાનું ઠરાવેલ છે. તેમજ ગુજરાત મ્યુનિસિપલ ફાઈનાન્સ બોર્ડની ડ્રાઈવરની - ૩, પટાવાળાની-૬ અને ચોકીદાર કમ માળીની ૧ મળી કુલ ૧૦ જગ્યાઓની કામગીરી આઉટ સોર્સિંગ ધોરણે લેવાનું ઠરાવી આ જગ્યાઓ રદ કરવામાં આવેલ છે. જેની માન. અધ્યક્ષશ્રી દ્વારા બોર્ડ સમક્ષ જાણ કરવામાં આવી અને સરકારશ્રી દ્વારા જે જગ્યાઓ સીધી ભરતીથી ભરવા માટેની મંજૂરી મેળવેલ છે તે અંગેના ભરતી નિયમો અદ્યતન કરીને સરકારશ્રીની સંમતિ મેળવી લેવી અને ત્યારબાદ સરકારશ્રી માન્ય સંસ્થાઓ જેવી કે GTU અથવા PDPU મારફત સીધી ભરતીની કાર્યવાહી સત્વરે કરવાનું સર્વાનુમત્તે ઠરાવવામાં આવ્યું.</p>

ભાગ ૩ - ક (૨)

શ્રી ધનસુખ ભંડેરી, માન.અધ્યક્ષશ્રી GMFB તથા મુખ્ય કારોબારી અધિકારીશ્રી GMFBના અધ્યક્ષપદે GMFB તરફથી અમલીકૃત અગત્યની યોજનાઓની પ્રગતિ /મોનીટરીંગ અંગે સને -૨૦૧૮-૧૯ ના વર્ષ દરમ્યાન છ ઝોનના પ્રાદેશિક કમિશ્નરશ્રીઓના વર્ગ-૧ના ચીફ ઓફીસરશ્રીઓની યોજવામાં આવેલ માસિક સમિક્ષા બેઠકો બાબત.

ગુજરાત મ્યુનિસિપલ ફાઇનાન્સ બોર્ડ દ્વારા અમલીકૃત સ્વર્ણિમ જ્યંતી મુખ્યમંત્રી શહેરી વિકાસ યોજના,૧૪માં નાણાપંચ યોજના મનોકર ગ્રાંટ, વ્યવસાયવેરા ગ્રાંટ તથા અન્ય અગત્યની યોજનાઓની ગ્રાંટ નગરપાલિકાઓ જે તે યોજનાની જોગવાઈઓ/ધોરણ અને હેતુઓ મુજબ વિકાસના કામો માટે ગ્રાંટનો ઉપયોગ સમયમર્યાદામાં કરી શકે તે માટે દર માસે રાજ્યની છ પ્રાદેશિક કમિશ્નરશ્રીઓની કચેરીઓના વર્ગ-૧ના ચીફ ઓફીસરની બેઠકો યોજવામાં આવેલ હતી.

ક્રમ	તારીખ	સ્થળ
૧	૧૨-૦૬-૨૦૧૮	કમિટી રૂમ, ગુજરાત મ્યુનિસિપલ ફાઇનાન્સ બોર્ડ, ગાંધીનગર
૨	૧૧-૦૭-૨૦૧૮	
૩	૦૭-૦૮-૨૦૧૮	
૪	૧૧-૦૯-૨૦૧૮	
૫	૧૦-૧૦-૨૦૧૮	
૬	૧૪-૧૧-૨૦૧૮	
૭	૧૩-૧૨-૨૦૧૮	
૮	૧૧-૦૧-૨૦૧૯	
૯	૦૮-૦૨-૨૦૧૯	
૧૦	૦૮-૦૩-૨૦૧૯	

ભાગ ૩ - ક (૩)

બોર્ડના અધ્યક્ષશ્રી ધનસુખ ભંડેરીના અધ્યક્ષપદે પ્રાદેશિક કમિશ્નરશ્રીઓની ઝોનલ કચેરીઓ દ્વારા યોજવામાં આવેલ ૬ (છ) ઝોનની સમીક્ષા બેઠકનો અહેવાલ.

બોર્ડના અધ્યક્ષશ્રી ધનસુખ ભંડેરી દ્વારા વર્ષ ૨૦૧૮-૧૯ દરમિયાન રાજ્યની નગરપાલિકાઓની ગ્રાંટ સંબંધિત વિકાસના કામોની સમીક્ષા માટે નગરપાલિકાના પદાધિકારીઓ અને ચીફ ઓફીસરશ્રીઓ સાથે યોજેલ ઝોનવાર બેઠકોની વિગત.

ક્રમ	ઝોન	જિલ્લા	ન.પા.ની સંખ્યા	તારીખ	સ્થળ
૧	અમદાવાદ	અમદાવાદ, ખેડા, સુરેન્દ્રનગર અને બોટાદ	૨૭	૨૫-૦૮-૧૮	અમદાવાદ
૨	ગાંધીનગર	પાટણ, બનાસકાંઠા, મહેસાણા, સાબરકાંઠા, અરવલ્લી અને ગાંધીનગર	૩૦	૨૫-૦૮-૧૮	ગાંધીનગર
૩	વડોદરા	પંચમહાલ, મહિસાગર, દાહોદ, વડોદરા, આણંદ અને છોટાઉદેપુર	૨૬	૨૬-૦૮-૧૮	વલ્લભવિદ્યાનગર
૪	સુરત	તાપી, નર્મદા, નવસારી, ભરૂચ, વલસાડ અને સુરત	૨૨	૨૭-૦૮-૧૮	ભરૂચ
૫	રાજકોટ	કચ્છ, જામનગર, દેવભુમિદ્વારકા, મોરબી, રાજકોટ અને પોરબંદર	૩૦	૨૮-૦૮-૧૮	રાજકોટ
૬	ભાવનગર	અમરેલી, ગીર સોમનાથ, જુનાગઢ, અને ભાવનગર	૨૭	૦૩-૧૦-૧૮	ભાવનગર
		કુલ	૧૬૨		

ભાગ ૩ - ક (૪)

સ્વર્ણિમ જયંતિ મુખ્ય મંત્રી શહેરી વિકાસ યોજના હેઠળ માન. અધ્યક્ષશ્રી ધનસુખ ભંડેરી તથા અધિક કમિશ્નરશ્રી મ્યુનિસિપલ એડમીનીસ્ટ્રેશન અને હોદ્દાની રૂએ CEO, GMFBના અધ્યક્ષ સ્થાને રાજ્યની ૮ મહાનગરપાલિકાઓના ડેપ્યુટી કમિશ્નરશ્રીઓ / સીટી ઈજનેરશ્રીઓ / નોડલ ઓફીસરશ્રીઓ સાથે યોજવામાં આવેલ સમીક્ષા બેઠકો.

ક્રમ	તારીખ	સ્થળ
૧	૦૮-૦૨-૨૦૧૮	કમિટી રૂમ, ગુજરાત મ્યુનિસિપલ ફાઇનાન્સ બોર્ડ, ગાંધીનગર
૨	૧૦-૦૫-૨૦૧૮	
૩	૨૧-૦૮-૨૦૧૮	
૪	૧૭-૧૧-૨૦૧૮	
૫	૧૯-૦૨-૨૦૧૯	

ઉપરોક્ત બેઠકોમાં ગુજરાત મ્યુનિસિપલ ફાઇનાન્સ બોર્ડ દ્વારા અમલીકૃત સ્વર્ણિમ જયંતિ મુખ્યમંત્રી શહેરી વિકાસ યોજના અંતર્ગત ખાનગી સોસાયટી જનભાગીદારી યોજના, આગવી ઓળખ ઘટક તથા આંતરમાળખાકીય વિકાસના મહત્વના કામો માટેની યોજના હેઠળ તથા ૧૪માં નાંણાપંચ યોજના, મનોકર ગ્રાંટ, વ્યવસાયવેરા ગ્રાંટ તથા અન્ય અગત્યની યોજનાઓની ગ્રાંટ નગરપાલિકાઓ જે તે યોજનાની જોગવાઈઓ/ધોરણ અને હેતુઓ મુજબ વિકાસના કામો માટે ગ્રાંટનો ઉપયોગ સમયમર્યાદામાં અને ઝડપથી નિર્ણયો લઈને કરવા માટે શ્રી ધનસુખ ભંડેરી, માન.અધ્યક્ષશ્રી GMFB તરફથી અગત્યનું માર્ગદર્શન તથા જરૂરી સુચનાઓ આપવામાં આવેલ હતી.

ભાગ ૩ (ખ)

સરકારશ્રીએ બોર્ડ હસ્તક મુકેલ મનોરંજનકરની ગ્રાંટ મહાનગરપાલિકા / નગરપાલિકાઓ વચ્ચે ફાળવવા બાબત.

ક્રમ	વર્ષ	સરકારશ્રી તરફથી મળેલ ગ્રાંટ (રૂ. લાખમાં)
૧.	૧૯૭૯-૮૦	૩૨૨.૫૦
૨.	૧૯૮૦-૮૧	૩૬૦.૦૦
૩.	૧૯૮૧-૮૨	૩૬૦.૧૦
૪.	૧૯૮૨-૮૩	૬૧૭.૮૦
૫.	૧૯૮૩-૮૪	૬૯૧.૦૦
૬.	૧૯૮૪-૮૫	૭૪૬.૨૦
૭.	૧૯૮૫-૮૬	૬૩૨.૦૦
૮.	૧૯૮૬-૮૭	૭૪૨.૦૦
૯.	૧૯૮૭-૮૮	૧૧૪૫.૮૩
૧૦.	૧૯૮૮-૮૯	૧૧૭૦.૦૦
૧૧.	૧૯૮૯-૯૦	૧૨૩૦.૦૦
૧૨.	૧૯૯૦-૯૧	૧૭૫૦.૦૦
૧૩.	૧૯૯૧-૯૨	૧૮૨૫.૦૦
૧૪.	૧૯૯૨-૯૩	૧૮૨૫.૦૦
૧૫.	૧૯૯૩-૯૪	૨૦૩૫.૦૦
૧૬.	૧૯૯૪-૯૫	૧૮૫૦.૦૦
૧૭.	૧૯૯૫-૯૬	૧૮૫૦.૦૦
૧૮.	૧૯૯૬-૯૭	૩૧૦૦.૦૦
૧૯.	૧૯૯૭-૯૮	૩૫૫૦.૦૦
૨૦.	૧૯૯૮-૯૯	૩૧૦૦.૦૦
૨૧.	૧૯૯૯-૨૦૦૦	૩૧૮૦.૦૦
૨૨.	૨૦૦૦-૦૧	૩૧૯૩.૦૦
૨૩.	૨૦૦૧-૦૨	૨૩૫૦.૦૦
૨૪.	૨૦૦૨-૦૩	૪૧૨૫.૦૦
૨૫.	૨૦૦૩-૦૪	૪૧૨૫.૦૦
૨૬.	૨૦૦૪-૦૫	૯૮૪૨.૫૦
૨૭.	૨૦૦૫-૦૬	૪૧૨૫.૦૦
૨૮.	૨૦૦૬-૦૭	૪૧૨૫.૦૦
૨૯.	૨૦૦૭-૦૮	૪૧૨૫.૦૦
૩૦.	૨૦૦૮-૦૯	૩૯૨૫.૦૦

ક્રમ	વર્ષ	સરકારશ્રી તરફથી મળેલ ગ્રાંટ (રૂ. લાખમાં)
૩૧.	૨૦૦૯-૧૦	૩૯૨૫.૦૦
૩૨.	૨૦૧૦-૧૧	૩૯૨૫.૦૦
૩૩.	૨૦૧૧-૧૨	૩૯૨૫.૦૦
૩૪.	૨૦૧૨-૧૩	૪૫૦૦.૦૦
૩૫.	૨૦૧૩-૧૪	૪૦૦૦.૦૦
૩૬.	૨૦૧૪-૧૫	૭૬૭૩.૫૮
૩૭.	૨૦૧૫-૧૬	૨૯૫૨.૦૪
૩૮.	૨૦૧૬-૧૭	૧૧૬૦૧.૫૦
૩૯.	૨૦૧૭-૧૮	૮૨૭૯.૭૩
૪૦.	૨૦૧૮-૧૯	૬૯૮૧.૫૦
	કુલ રૂ.	૧૨૯૭૮૧.૨૮

ભાગ- ૩ ગ(૧)

મનોરંજન કરના હિસ્સાની ગ્રાંટ મહાનગરપાલિકાઓ /નગરપાલિકાઓ વચ્ચે માપદંડો,
ધોરણો શરતો મુજબ વહેંચણી કરવા બાબત.

મનોરંજન કર ગ્રાંટ

રાજ્ય સરકારને મનોરંજન કરની થતી કુલ આવકમાંથી દર વર્ષે ૭૫ ટકા હિસ્સાની રકમ બજેટમાં જોગવાઈ કર્યા બાદ, શહેરી વિકાસ અને શહેરી ગૃહનિર્માણ વિભાગ મારફતે ગુજરાત મ્યુનિસિપલ ફાઇનાન્સ બોર્ડ હસ્તક મુકવામાં આવે છે. મહાનગરપાલિકા/ નગરપાલિકા વિસ્તારમાં વસતા નાગરિકોની જાહેર સુવિધાના તથા મૂળભૂત સગવડોના સંલગ્ન વિકાસના કામો માટે સહાયક અનુદાન આપવામાં આવે છે.

આ યોજના માટે વર્ષ ૨૦૧૮-૧૯માં આયોજન સદર હેઠળ શહેરી વિકાસ અને શહેરી ગૃહ નિર્માણ વિભાગ તરફથી મહાનગરપાલિકાઓ અને નગરપાલિકાઓ માટે કુલ રૂ. ૬૪.૮૬,૫૧,૦૦૦/- ની બજેટ જોગવાઈ થયેલ હતી.

રાજ્ય સરકારશ્રી દ્વારા ફાળવવામાં આવતી ગ્રાંટના ધોરણો અને વિકાસના કામો માટેની દરખાસ્તોની મંજૂરી મેળવવાની લાંબી પ્રક્રિયામાં ફેરફાર કરીને તા. ૧૧-૧૨-૨૦૦૯ના ઠરાવ ક્રમાંક : મફબ/૧૧૨૦૦૯/૩૧૨૭/૫ થી શહેરી વિકાસ અને શહેરી ગૃહ નિર્માણ વિભાગે આ બાબતમાં સરળીકરણ કરી ગ્રાંટની ફાળવણીની પદ્ધતિમાં ફેરફાર કરી વસતિ અને ભારાંક આધારિત ગ્રાંટ ફાળવવાની પદ્ધતિ અમલમાં મુકેલ છે અને સાથોસાથ વહીવટી મંજૂરી આપવાની પ્રક્રિયા વિકેન્દ્રિત કરી સંબંધિત જિલ્લા સ્તરે જિલ્લા કલેક્ટરશ્રી - વ - ચેરમેનશ્રી, જિલ્લા શહેરી વિકાસ એજન્સી (ડુડા) કક્ષાએ વહીવટી મંજૂરી આપવાની પદ્ધતિ અમલમાં મુકેલ હતી.

ત્યારબાદ સરકારશ્રીના શહેરી વિકાસ અને શહેરી ગૃહ નિર્માણ વિભાગના તા. ૧૩-૪-૨૦૧૮ના ઠરાવ ક્રમાંક : ઈએસટી/૧૨૨૦૧૮-૧૨૩૪-આર થી સરકારશ્રીએ પ્રાદેશિક કક્ષાએ રાજ્યની નગરપાલિકાઓને ગાંધીનગર, અમદાવાદ, વડોદરા, સુરત, રાજકોટ અને ભાવનગર એમ (૬) જોનમાં વિભાજિત કરીને ૬ પ્રાદેશિક કમિશ્નરશ્રીઓની કચેરીઓની રચના કરેલ છે. તેથી આ ગ્રાંટ સંબંધિત તમામ કામોની વહીવટી મંજૂરી સંબંધિત જોનલ કચેરીઓ દ્વારા આપવામાં આવે છે. મહાનગરપાલિકાના કિસ્સામાં સંબંધિત મહાનગરપાલિકા કક્ષાએ વહીવટી મંજૂરી આપવાની રહે છે.

ઉપરોક્ત વિગતો મુજબ, સને ૨૦૧૮-૧૯ના વહીવટી અહેવાલના વર્ષ દરમ્યાન રાજ્યની કુલ-૮ (આઠ) મહાનગરપાલિકાઓ તથા ૧૬૨ (એકસો બાસઠ) નગરપાલિકાઓ માટે રાજ્ય સરકારશ્રીના શહેરી વિકાસ અને શહેરી ગૃહ નિર્માણ વિભાગ તરફથી જુદા જુદા સાત ઠરાવોથી નીચેની વિગતે મનોરંજનકર ગ્રાંટ યોજના અંતર્ગત કુલ રૂ. ૬૪.૮૬,૫૧,૦૦૦/-ની રકમ બોર્ડના હવાલે મુકવામાં આવેલ છે.

મહાનગરપાલિકાઓ

ક્રમ	ઠરાવ ક્રમાંક	તારીખ	રકમ રૂ.
૧	બજટ/૮૦૨૦૧૭/૬૪૧૮-૧(પી)	૨૮-૦૬-૨૦૧૮	૯,૮૦,૭૦,૦૦૦
૨	બજટ/૮૦૨૦૧૭/૬૪૧૮૭-૧ (પી)	૧૯-૧૨-૨૦૧૮	૫,૦૦,૦૦,૦૦૦
૩	બજટ/૮૦૨૦૧૭/૬૪૧૮-૧ (પી)	૦૪-૦૨-૨૦૧૯	૪,૨૮,૦૦,૦૦૦
		મહાનગરપાલિકાઓનું કુલ રૂ.	૧૯,૦૮,૭૦,૦૦૦

નગરપાલિકાઓ

ક્રમ	ઠરાવ ક્રમાંક	તારીખ	રકમ રૂ.
૧	નપલ/૪૫૨૦૧૮/૨૪૩૮/મ	૦૩-૦૫-૨૦૧૮	૧૧,૪૫,૮૧,૦૦૦
૨	નપલ/૪૫૨૦૧૮/૨૪૩૮/મ	૦૨-૦૮-૨૦૧૮	૧૨,૩૨,૦૦,૦૦૦
૩	નપલ/૪૫૨૦૧૮/૨૪૩૮/મ	૩૦-૧૧-૨૦૧૮	૧૨,૦૦,૦૦,૦૦૦
૪	નપલ/૪૫૨૦૧૮/૨૪૩૮/મ	૦૧-૦૨-૨૦૧૯	૧૦,૦૦,૦૦,૦૦૦
		નગરપાલિકાઓનું કુલ	૪૫,૭૭,૮૧,૦૦૦
		મનોરંજનકરની ગ્રાંટ એકંદરે કુલ	૬૪,૮૬,૫૧,૦૦૦

ઉક્ત કુલ રૂ. ૬૪,૮૬,૫૧,૦૦૦/- ની મનોરંજન કર ગ્રાંટની રકમ પૈકી રૂ. ૧૦,૩૩,૮૫,૧૭૦/-ની રકમની બાકી લેણા પેટે કપાત કરી રૂ. ૫૪,૫૨,૬૫,૮૩૦/-ની રકમની ચુકવણી બોર્ડના તા. ૩૦-૩-૨૦૧૯ના દફતરી હુકમ નં. મફબ/મનો.કર/ગ્રાંટ/૨૦૧૮-૧૯/વશી/૫૧૧૭ થી રાજ્યની મહાનગરપાલિકાઓ તથા નગરપાલિકાઓને ચુકવણી કરવામાં આવેલ. જેની વિગતો પરિશિષ્ટ - ૪ માં દર્શાવેલ છે.

ભાગ- ૩ ગ(૨)

મનોરંજન કર ગ્રાંટ હેઠળ અનુસૂચિત જાતિ માટેની ખાસ અંગભૂત યોજના (SCSP)ની વર્ષ ૨૦૧૮-૧૯ની ગ્રાંટ ફાળવવા બાબત.

રાજ્ય સરકારશ્રીએ, રાજ્યની મહાનગરપાલિકાઓ તથા નગરપાલિકાઓને વર્ષ ૨૦૧૮-૧૯ની મનોરંજન કરની અનુસૂચિત જાતિ સબપ્લાન માટે શહેરી વિકાસ અને શહેરી ગૃહ નિર્માણ વિભાગના તરફથી રાજ્યની મહાનગરપાલિકાઓ અને નગરપાલિકાઓ માટે કુલ રૂ. ૪,૯૪,૯૯,૦૦૦/- ની બજેટ જોગવાઈ થયેલ હતી.

ગ્રાંટના ધોરણો અને વિકાસના કામો માટેની દરખાસ્તોની મંજૂરી મેળવવાની લાંબી પ્રક્રિયામાં ફેરફાર કરીને તા. ૧૧/૧૨/૨૦૦૯ના ઠરાવ ક્રમાંક : મફબ/૧૧૨૦૦૯/૩૧૨૭/ઘ થી શહેરી વિકાસ અને શહેરી ગૃહનિર્માણ વિભાગે આ બાબતમાં સરળીકરણ કરી ગ્રાંટની ફાળવણીની પદ્ધતિમાં ફેરફાર કરી વસ્તી અને ભારાંક આધારિત ગ્રાંટ ફાળવવાની પદ્ધતિ અમલમાં મૂકેલ છે અને સાથો સાથ વહીવટી મંજૂરી આપવાની પ્રક્રિયા વિકેન્દ્રીત કરી સંબંધિત જિલ્લા સ્તરે જિલ્લા કલેક્ટરશ્રી-વ-ચેરમેનશ્રી, જિલ્લા શહેરી વિકાસ એજન્સી (ડુડા) કક્ષાએ વહીવટી મંજૂરી આપવાની પદ્ધતિ અમલમાં મૂકેલ હતી.

ત્યારબાદ સરકારશ્રીના શહેરી વિકાસ અને શહેરી ગૃહ નિર્માણ વિભાગના તા. ૧૩-૪-૨૦૧૮ના ઠરાવ ક્રમાંક : ઈએસટી/૧૨૨૦૧૮-૧૨૩૪-આર થી સરકારશ્રીએ પ્રાદેશિક કક્ષાએ રાજ્યની નગરપાલિકાઓને ગાંધીનગર, અમદાવાદ, વડોદરા, સુરત, રાજકોટ અને ભાવનગર એમ (છ) ઝોનમાં વિભાજીત કરીને ૬ પ્રાદેશિક કમિશ્નરશ્રીઓની કચેરીઓની રચના કરેલ છે. તેથી આ ગ્રાંટ સંબંધિત તમામ કામોની વહીવટી મંજૂરી સંબંધિત ઝોનલ કચેરીઓ દ્વારા આપવામાં આવે છે. મહાનગરપાલિકાના કિસ્સામાં સંબંધિત મહાનગરપાલિકા કક્ષાએ વહીવટી મંજૂરી આપવાની રહે છે.

ઉપરોક્ત વિગતો મુજબ, સને ૨૦૧૮-૧૯ના વહીવટી અહેવાલના વર્ષ દરમિયાન રાજ્યની કુલ-૮ (આઠ) મહાનગરપાલિકાઓ તથા ૧૬૨ (એકસો બાસઠ) નગરપાલિકાઓ માટે રાજ્ય સરકારશ્રીના શહેરી વિકાસ અને શહેરી ગૃહ નિર્માણ વિભાગ તરફથી મનોરંજનકરની અનુસૂચિતજાતિ સબપ્લાન યોજના અંતર્ગત કુલ રૂ. ૪,૯૪,૯૯,૦૦૦/- ની રકમ નીચેની વિગતે શહેરી વિકાસ વિભાગના જુદા જુદા સાત ઠરાવોથી આ બોર્ડના હવાલે મુકવામાં આવેલ છે.

મહાનગરપાલિકા

ક્રમ	ઠરાવ ક્રમાંક	તારીખ	રકમ રૂ.
૧	બજટ/૮૦૨૦૧૭/૬૪૧૮(૧)-પી	૨૩-૦૪-૨૦૧૮	૩૬,૫૦,૦૦૦
૨	બજટ/૮૦૨૦૧૭/૬૪૧૮(૧)-પી	૩૦-૦૭-૨૦૧૮	૩૬,૫૦,૦૦૦
૩	બજટ/૮૦૨૦૧૭/૬૪૧૮(૧)-પી	૦૪-૦૨-૨૦૧૯	૭૨,૬૫,૦૦૦
		મહાનગરપાલિકાઓનું કુલ રૂ.	૧,૪૫,૬૫,૦૦૦

નગરપાલિકા

ક્રમ	ઠરાવ ક્રમાંક	તારીખ	રકમ રૂ.
૧	નપલ/૪૫૨૦૧૮/૩૪૩૬/મ	૦૩-૦૫-૨૦૧૮	૮૭,૦૦,૦૦૦
૨	નપલ/૪૫૨૦૧૮/૩૪૩૬/મ	૦૨-૦૮-૨૦૧૮	૮૭,૦૦,૦૦૦
૩	નપલ/૪૫૨૦૧૮/૩૪૩૬/મ	૩૦-૧૧-૨૦૧૮	૮૭,૦૦,૦૦૦
૪	નપલ/૪૫૨૦૧૮/૩૪૩૬/મ	૧૨-૦૩-૨૦૧૯	૮૮,૩૪,૦૦૦
		નગરપાલિકાઓનું કુલ	૩,૪૯,૩૪,૦૦૦
		એકંદરે કુલ	૪,૯૪,૯૯,૦૦૦

આ યોજના હેઠળ સરકારશ્રી તરફથી મળેલ રૂ. ૪,૯૪,૯૯,૦૦૦/- ની ગ્રાંટ રાજ્યની કુલ ૮ (આઠ) મહાનગરપાલિકાઓ તથા ૧૬૨ (એકસો બાસઠ) નગરપાલિકાઓને નિયત હેતુઓ માટે વાપરવા આ બોર્ડના તા. ૩૦/૦૩/૧૯ ના દફતરી હુકમ નં. મફબ/મનો.કર/એસસીએસપી ગ્રાંટ/૨૦૧૮-૧૯/વશી/૫૩૬૧ થી રાજ્યની મહાનગરપાલિકાઓ તથા નગરપાલિકાઓને ચુકવણી કરવામાં આવેલ છે, જેની વિગતો પરિશિષ્ટ-૫ માં દર્શાવેલ છે.

ભાગ-૩ (ગ) (૩)

વ્યવસાયિક કરની (૫૦%) આવકમાંથી રાજ્યની મહાનગરપાલિકાઓને / નગરપાલિકાઓને ગ્રાંટની ફાળવણી કરવા બાબત

ગુજરાત રાજ્ય નાણાંપંચની ભલામણ અનુસાર રાજ્યની સ્થાનિક સંસ્થાઓના વિસ્તારમાંથી વસુલ થયેલ વ્યવસાય વેરાની આવકમાંથી ૫૦% રકમ સ્થાનિક સંસ્થાઓને ગ્રાંટ તરીકે ફાળવવા માટે આ બોર્ડ હસ્તક મુકવામાં આવેલ છે. આ યોજના સને-૨૦૦૩-૦૪ના નાણાંકીય વર્ષમાં શરૂ કરવામાં આવેલ છે, આ ગ્રાંટમાંથી સ્થાનિક સંસ્થાઓના પાયાની ન્યુનત્તમ જરૂરીયાતના કામો કે મહત્વના વિકાસના કામો હાથ ધરવામાં આવે છે. સને-૨૦૧૮-૧૯ ના નાણાંકીય વર્ષ દરમ્યાન સરકારશ્રીનાં શહેરી વિકાસ અને શહેરી ગૃહનિર્માણ વિભાગ તરફથી મહાનગરપાલિકા માટે રૂ. ૪૮,૫૬,૦૦,૦૦૦/- તથા નગરપાલિકાઓ માટે રૂ. ૪૨,૪૪,૪૫,૦૦૦/- ની ગ્રાંટ મળી કુલ રૂ. ૯૧,૦૦,૪૫,૦૦૦/- ની રકમ બોર્ડને હવાલે મુકવામાં આવેલ છે.

સરકારશ્રી તરફથી આ યોજના હેઠળ મળેલ ગ્રાંટની રકમ સંબંધિત સ્થાનિક સંસ્થાઓના વિસ્તારમાંથી વસુલ થયેલ વ્યવસાયવેરાની વર્ષ:૨૦૧૭-૧૮ ની આવકની (વાણિજ્યકવેરા કચેરીનાં (૧) તા.૦૨/૦૨/૧૯ (૨) તા.૨૬-૦૩-૧૯ ના પત્રોથી મળેલ) વિગતોને આધારે, સરકારશ્રીના તા. ૧૧/૧૨/૦૯ ના ઠરાવની જોગવાઈ તથા તા. ૧૫/૧૦/૨૦૦૩ના પત્ર ક્રમાંક: જીએફસી-૧૧૨૦૦૦-૨૧૯૦-આર અનુસાર વસુલાતના ૫૦ ટકાના ધોરણે રાજ્યની મહાનગરપાલિકા / નગરપાલિકાઓને ફાળવવામાં આવેલ છે.

સરકારશ્રી તરફથી જે તે નાણાંકીય વર્ષ માટેની ગ્રાંટ બોર્ડ હસ્તક મુક્યા બાદ તેની સમયસર ફાળવણી / ચુકવણી થઈ શકે તેમજ સ્થાનિક સંસ્થાઓ આંતરમાળખાકીય સુવિધાઓના તથા વિકાસના કામોનું આયોજન કરી શકે તે હેતુથી સ્થાનિક સંસ્થાઓને તેની ચુકવણી મહાનગરપાલિકાઓને તા.૨૮-૦૩-૧૯ તથા નગરપાલિકાઓને તા.૨૮/૦૩/૧૯ ના હુકમથી કરી દેવામાં આવેલ છે. આ ગ્રાંટ શહેરી વિકાસ અને શહેરી ગૃહનિર્માણ વિભાગના તા. ૧૧/૧૨/૦૯ના ઠરાવની જોગવાઈઓ મુજબ સંબંધિતઓનના પ્રાદેશીક કમિશ્નરશ્રી નગરપાલિકાઓની કચેરીની વહીવટી મંજૂરી મેળવીને વાપરવાની રહે છે.

ક્રમ	ઠરાવ ક્રમાંક	સ્થાનિક સંસ્થા	રકમ રૂ.
૧	બજટ/૮૦૨૦૧૭/૭૪૩૫/પી, તા.૨૩/૦૪/૧૮	મહા. ન.પા.	૧૨,૧૫,૦૦,૦૦૦
૨	બજટ/૮૦૨૦૧૭/૭૪૩૫/પી, તા.૨૮/૦૬/૧૮	મહા. ન.પા.	૧૬,૪૧,૦૦,૦૦૦
૩	બજટ/૮૦૨૦૧૭/૭૪૩૫/પી, તા.૦૩/૧૨/૧૮	મહા. ન.પા.	૧૨,૧૪,૦૦,૦૦૦
૪	બજટ/૮૦૨૦૧૭/૭૪૩૫/પી, તા.૨૯/૦૧/૧૯	મહા. ન.પા.	૭,૮૬,૦૦,૦૦૦
		મહા.ન. પા. કુલ	૪૮,૫૬,૦૦,૦૦૦
૧	નપલ/૪૫૨૦૧૮/૨૪૩૯/મ, તા.૦૩/૦૫/૧૮	નગરપાલિકા	૧૦,૬૧,૪૫,૦૦૦
૨	નપલ/૪૫૨૦૧૮/૨૪૩૯/મ, તા.૦૨/૦૮/૧૮	નગરપાલિકા	૧૧,૮૩,૦૦,૦૦૦
૩	નપલ/૪૫૨૦૧૮/૨૪૩૯/મ, તા.૩૦/૧૧/૧૮	નગરપાલિકા	૧૦,૬૧,૦૦,૦૦૦
૪	નપલ/૪૫૨૦૧૮/૨૪૩૯/મ, તા.૦૧/૦૨/૧૯	નગરપાલિકા	૯,૩૯,૦૦,૦૦૦
		ન. પા. કુલ	૪૨,૪૪,૪૫,૦૦૦
		એકંદરે કુલ	૯૧,૦૦,૪૫,૦૦૦

ઉપરોક્ત વિગતે મહાનગરપાલિકાઓ અને નગરપાલિકાઓને મળવાપાત્ર વ્યવસાયવેરાની ગ્રાંટમાંથી નીચે દર્શાવેલ વિગતે ૫૦% ની મર્યાદામાં કપાત કરી બાકી રહેતી ગ્રાંટ સંબંધિત મહાનગરપાલિકાઓ અને નગરપાલિકાઓને ચુકવેલ છે.

ક્રમ	મ.ન.પા./ન.પા.	મળવાપાત્ર ગ્રાંટ રૂા	કપાત કરેલ રકમ રૂા	કપાત બાદ મહાનગરપાલિકાઓ અને નગરપાલિકાઓને ચુકવેલ રકમ રૂા
૧	મહાનગરપાલિકાઓ	૪૮,૫૬,૦૦,૦૦૦ (પ્રોરેટા મુજબ)	૧,૦૪,૩૮,૬૬૭	૪૭,૫૧,૬૧,૩૩૩
૨	નગરપાલિકાઓ	૪૦,૧૫,૬૩,૮૬૫	૬,૦૩,૮૪,૬૩૮	૩૪,૧૧,૭૯,૨૨૬
	કુલ	૮૮,૭૧,૬૩,૮૬૫	૭,૦૮,૨૩,૩૦૬	૮૧,૬૩,૪૦,૫૫૯

મહાનગરપાલિકાઓ અને નગરપાલિકાઓને વ્યવસાયવેરાની ચુકવેલ ગ્રાંટની વિગત આ સાથેના પરિશિષ્ટ- ૬ માં દર્શાવેલ છે.

★ નગરપાલિકાઓને ૫૦ ટકાના ધોરણે ચુકવતા વધેલ / બચત રહેલ રૂા. ૨,૨૮,૮૧,૦૩૫ ની રકમ અંગે સરકારશ્રીને રેફરન્સ કરી વર્ષ ૨૦૧૯-૨૦ માં આગળની કાર્યવાહી કરવામાં આવશે.

ભાગ-૩ (ગ) (૪)

રાજ્યની ૧ લાખથી ઓછી વસ્તી ધરાવતી નગરપાલિકાઓને ચૂંટણી ખર્ચ માટેની સહાયક અનુદાન યોજના હેઠળ સને ૨૦૧૮-૧૯નાં વર્ષ દરમ્યાન ચૂકવેલ ગ્રાંટની વિગતો.

રાજ્ય ચૂંટણીપંચની ભલામણો અનુસાર રાજ્યની એક લાખથી ઓછી વસ્તી ધરાવતી નગરપાલિકાઓનો ચૂંટણી ખર્ચ રાજ્ય સરકારે ભોગવવાનો થાય છે. તે અનુસંધાને શહેરી વિકાસ અને શહેરી ગૃહનિર્માણ વિભાગ દ્વારા સને ૨૦૧૮-૧૯ના વર્ષમાં નીચે જણાવેલ ઠરાવોથી કુલ રૂ.૬,૨૦,૦૦,૦૦૦/- ની ગ્રાંટ ગુજરાત મ્યુનિસિપલ ફાઇનાન્સ બોર્ડને હવાલે મુકવામાં આવેલ હતી.

ક્રમ	ઠરાવ ક્રમાંક	તારીખ	રકમ રૂ.
૧	નપલ/૪૫૨૦૧૮/૨૪૪૦/મ	૦૩-૦૫-૨૦૧૮	૪૦,૦૦,૦૦૦
૨	નપલ/૪૫૨૦૧૮/૨૪૪૦/મ	૦૨-૦૮-૨૦૧૮	૪૦,૦૦,૦૦૦
૩	નપલ/૪૫૨૦૧૮/૨૪૪૦/મ	૩૦-૧૧-૨૦૧૮	૪૦,૦૦,૦૦૦
૪	નપલ/૪૫૨૦૧૮/૨૪૪૦/મ	૦૧-૦૨-૨૦૧૮	૩૦,૦૦,૦૦૦
૪	નપલ/૪૫૨૦૧૮/૨૪૪૦/મ	૨૨-૦૩-૨૦૧૮	૪,૭૦,૦૦,૦૦૦
		કુલ	૬,૨૦,૦૦,૦૦૦

ઉક્ત ગ્રાંટ પૈકી સને ૨૦૧૮-૧૯ ના વર્ષ દરમ્યાન સંબંધિત નગરપાલિકાઓને આ સાથે સામેલ **પરિશિષ્ટ - ૭** મુજબ રૂ.૨૭,૮૦,૦૦૦/- ની ગ્રાંટ ચૂંટણી ખર્ચ સહાયક અનુદાન પેટે (૨૪) નગરપાલિકાઓને ચુકવવામાં આવેલ તે તથા ફેબ્રુઆરી-૧૮ માં યોજાયેલ નગરપાલિકાઓની ચૂંટણીઓ અંગે મતદાન મથકના પ્રમુખ અધિકારીશ્રીની માર્ગદર્શન પુસ્તિકાની છાપકામની કામગીરી માટે રૂ.૩,૮૧,૨૦૭/- સરકારી મુદ્રણ અને લેખન સામગ્રી વડોદરાને તથા મતકુટીરની છાપકામની કામગીરી માટે રૂ.૧૦,૬૮,૬૦૮/- શ્રી શીવમ કોર્પોરેશન-ભાવનગરને ચુકવેલ તથા ફેબ્રુઆરી-૧૮ માં યોજાયેલ નગરપાલિકાઓની ચૂંટણીઓ અંગે PPB ના પરિવહનના ખર્ચ પેટે રૂ.૭,૮૩૫/- ભારત ઇલેક્ટ્રોનીક્સ લી., બેંગ્લોરને ચુકવેલ તથા ચૂંટણી અધિકારીશ્રીની હેન્ડબુક-૨૦૧૭ (૧૦૦૦ બુક) છાપકામની કામગીરી માટે રૂ.૫,૫૮,૨૭૦/- સરકારી પ્રેસ, ભાવનગરને ચુકવેલ તથા ઓક્ટોબર-૧૫ માં યોજાયેલ નગરપાલિકાઓની ચૂંટણીઓમાં પ્રિસાઈડીંગ ઓફિસરની પુસ્તિકા EVM ૨૦૧૦ RO હેન્ડ બુક નંગ ૧૦૩૦૦ ના છાપકામ માટે રૂ.૫,૦૩,૭૩૫/- ગવર્નમેન્ટ પ્રેસ ભાવનગરને ચુકવેલ તે મળી કુલ રૂ.૫૩,૧૦,૭૫૫/- નો ખર્ચ થયેલ તે પેટે રૂ.૩૧,૪૩,૭૩૫/- નો ખર્ચ બોર્ડ પાસે ઉપલબ્ધ ગ્રાંટમાંથી તથા રૂ.૨૧,૬૭,૦૨૦/- પાર્કિંગ ફંડમાંથી ખર્ચ કરેલ તે તથા સને ૨૦૧૭-૧૮ માં પાર્કિંગ ફંડમાંથી કરવામાં આવેલ કુલ ખર્ચ પૈકીની રૂ.૪,૬૪,૬૪,૭૧૪/- ની રકમ પાર્કિંગ ફંડ ખાતે સરભર કરવાની બાકી રહેલ રકમ મળી કુલ રૂ.૪,૮૬,૩૧,૭૩૪/- ની રકમ બોર્ડના પાર્કિંગ ફંડમાં સરભર કરતા સને ૨૦૧૮-૧૯ માં કુલ રૂ.૫,૧૭,૭૫,૪૬૮/- નો ખર્ચ થયેલ છે.

ભાગ-૩ ગ (૫)

નગરવિકાસ શ્રીનિધિ લોન યોજના

સરકારશ્રીના શ.વિ. અને શ.ગૃ.નિ. વિભાગના તા.૧૮/૧૦/૨૦૦૬ ના ઠ. ક. મફબ - ૧૧૨૦૦૫-૬૦૭૮- આર થી મહા ન.પા. / ન.પા. ઓ માટે રાજ્ય સરકારશ્રી દ્વારા શહેરી સ્થાનિક સંસ્થા ઓ આર્થિક રીતે સક્ષમ ન હોવા છતાં જુદી જુદી યોજનાઓમાંથી લોન મેળવીને વધુ જવાબદારી ઉભી ન કરે અને સરકારશ્રીનો શહેરી વિકાસનો લક્ષ્યાંક સિધ્ધ થઈ શકે તે માટે યુડીપી-૧૩ યુડીપી-૧૫ અને યુડીપી-૧૬ એવી ત્રણ યોજનાઓને મેળવીને ૨૦૦૬-૦૭ના વર્ષથી નવી નગરવિકાસ શ્રીનિધિ લોન યોજના અમલમાં મૂકવામાં આવેલ છે.

આ યોજના હેઠળ લોન મંજૂર કરવાની મર્યાદા રૂ. ૧૦૦ લાખની છે. જેનો વ્યાજનો દર ૫ ટકા છે. આ લોન નગરપાલીકાઓ એ ૫ ટકાના વ્યાજે એક વર્ષના મોરીટોરીયમ પીરીયડ પછી ૧૦ વર્ષમાં વાર્ષિક સરખા હપ્તામાં પરત કરવાની રહે છે.

આ યોજના હેઠળ નીચેના હેતુઓનો સમાવેશ કરવામાં આવેલ છે. મહાનગરપાલીકાઓ માટે નીચેના હેતુ પૈકી વળતર મળી શકે તેવા પ્રોજેક્ટો માટે લોન મંજૂર કરી શકાય છે.

૧. જાહેર સુવિધાના કામો જેવા કે પાણી પૂરવઠા, ગટર વ્યવસ્થા, જાહેર રસ્તા, જાહેર દિવાલત્તી, વરસાદી પાણીની ગટર, ઘનકચરા નિકાલ અને વ્યવસ્થાપનના કામ રેઈન વોટર હાર્વેસ્ટીંગ, તળાવના વિકાસ, કોમ્યુનીટી હોલના કામો વિગેરે.
૨. વળતર મળી શકે તેવા કામો જેવા કે શોપીંગ સેન્ટર, શાકભાજી ફળફળાદી, ફુલબજાર, રીકીએશન પાર્ક, વોટર પાર્ક, સ્પોર્ટ્સ કોમ્પ્લેક્સ વિગેરે.
૩. કોઈ યોજના માટે નગરપાલિકાઓને ભોગવવાની થતી સમાન ફાળાની રકમ પેટે
૪. નગરપાલિકા દ્વારા હાથ ધરવામાં આવેલ વિકાસના કામોના પ્રોજેક્ટની ગ્રાન્ટ સિવાયની બાકી અંદાજીત ખર્ચની રકમ મેળવવા માટે
૫. બ્રીજલોન (સરકારશ્રીમાંથી કે બીજા જાહેર નિગમો કે બોર્ડ પાસેથી કોઈ ચોક્કસ યોજના માટે / કામો માટે લોન અથવા ગ્રાન્ટ મંજૂર થયેલ હોય પરંતુ તે લોન અથવા ગ્રાન્ટ મળવામાં વિલંબ થાય તેમ હોય અને કામો શરૂ કરવા જરૂરી હોય તો ટુંકા ગાળા માટે લોન આપવા)
૬. આ ફંડના હેતુ સિવાયના હેતુ માટેની દરખાસ્ત સ્થાનિક સંસ્થા તરફથી મળે તો તેના સંજોગો તથા ગુણદોષોને આધારે સરકારશ્રીની પૂર્વ મંજૂરી મેળવીને ખાસ કિસ્સા તરીકે લોન મંજૂર કરવામાં આવે છે. તેમજ રૂ. ૧૦૦/ - લાખથી વધુ રકમની લોન માટે સરકારશ્રીની મંજૂરી મેળવીને લોન મંજૂર કરવામાં આવે છે.

આ યોજના હેઠળ સને ૨૦૧૮-૧૯ના વર્ષમાં નીચે દર્શાવેલ રકમ ગુજરાત મ્યુનિસિપલ ફાઈનાન્સ બોર્ડને હવાલે મુકવામાં આવેલ છે.

ક્રમ	ઠરાવ ક્રમાંક	તારીખ	રકમ રૂ.
૧	બજટ/૧૦૨૦૧૮/૨૬૧-૫/૬	૨૨-૦૩-૨૦૧૯	૧.૦૦ લાખ

આ યોજના હેઠળ સને ૨૦૧૮ - ૧૯ના વર્ષમાં નીચે જણાવ્યા મુજબ લોનની ચૂકવણી બોર્ડ દ્વારા સંબંધિત નગરપાલિકાઓને કરવામાં આવેલ છે.

ક્રમ	નગરપાલિકાનું નામ	ચૂકવેલ લોન રૂા. લાખમાં
૧	બોરસદ	૨૦.૦૦

૨. વધુમાં સરકારશ્રી તરફથી રૂા. ૧૦૦/- કરોડની રકમ સરકારશ્રીમાં જમા કરાવવાની સુચના મળતા બોર્ડના તા. ૧૪-૦૩-૨૦૧૯ ના તથા તા. ૨૮-૩-૨૦૧૯ના દફતરી હુકમ ક્રમાંક : મફબ/યુ-૨/૨૦૧૯/૪૬૯૮ થી રૂા. ૧૨,૯૪,૫૩,૫૩૦/- ની રકમ નગર વિકાસ શ્રીનિધિ લોન યોજનાના પાર્કિંગ ફંડમાંથી અને રૂા. ૮૭,૧૫,૪૬,૪૭૦/- ની રકમ ઓ.ટી.એસ. (OTS) યોજના હેઠળ વીજ બીલના લેણા પેટે બોર્ડ હસ્તકની ગ્રાંટમાંથી કરેલ કપાતના ફંડમાંથી એમ કુલ મળી રૂા. ૧૦૦/- કરોડ (અંકે રૂપિયા એકસો કરોડ પુરા) ની રકમ સરકારશ્રીમાં નિયત સદરે ચલણ દ્વારા ભરપાઈ કરવામાં આવેલ છે.

ભાગ-૪ (૧)
વાજપાઈ નગર વિકાસ યોજના

રાજ્ય સરકાર દ્વારા નગરપાલિકાઓમાં આંતરમાખાકીય સુવિધાઓ પૂરી પાડવા માટે સને ૧૯૯૯-૨૦૦૦ના વર્ષમાં શહેરી વિકાસ અને શહેરી ગૃહ નિર્માણ વિભાગના તા. ૨૪/૩/૯૯ના ઠરાવથી વાજપાઈ નગર વિકાસ યોજનાનો પ્રથમ તબક્કો તથા તા.૮/૧૨/૨૦૦૦ના ઠરાવથી બીજો તબક્કો અમલમાં મુકવામાં આવેલ છે. ગુજરાત મ્યુનિસિપલ ફાઈનાન્સ બોર્ડ, આ યોજનાના અમલીકરણ અંગેની નોડલ એજન્સી તરીકેની કામગીરી બજાવે છે.

આ યોજના હેઠળ વર્ષ ૨૦૧૮-૧૯માં નીચે દર્શાવ્યા મુજબ રૂ. ૧,૦૦,૦૦૦/-ની રકમ સરકારશ્રી તરફથી બોર્ડને હવાલે મુકવામાં આવેલ છે.

ક્રમ	ઠરાવ	તારીખ	રકમ
૧	બજટ/૧૧૨૦૧૯/૩૧૨૭-ધ	૨૨/૦૩/૨૦૧૯	૧,૦૦,૦૦૦/-

આ યોજના હેઠળ મળેલ રૂ. ૧,૦૦,૦૦૦/- ની રકમ સરકારશ્રીના શહેરી વિકાસ અને શહેરી ગૃહ નિર્માણ વિભાગના તા. ૧૧-૧૨-૨૦૦૯ ના ઠરાવની જોગવાઈઓ મુજબ સ્વર્ણિમ જયંતિ મુખ્યમંત્રી શહેરી વિકાસ યોજના કાર્યક્રમ ઘટક સદરે બોર્ડના તા. ૩૦/૦૩/૨૦૧૯ના કાર્યાલય આદેશથી તબદીલ કરવામાં આવેલ છે.

ભાગ-૪ (૨)

કેન્દ્ર સરકારશ્રી દ્વારા પુરસ્કૃત ૧૪મા નાણાંપંચની યોજના વર્ષ-૨૦૧૮-૧૯

(૧) બેઝિક ગ્રાંટ

૧૪મા નાણાંપંચની ભલામણ અન્વયે ભારત સરકારશ્રીની ૧૪મા નાણાંપંચની યોજના હેઠળ વર્ષ ૨૦૧૮-૧૯ના નાણાંકિય વર્ષમાં બેઝીક ગ્રાન્ટ માટે રૂ. ૧૧૩૮.૦૫ કરોડની જોગવાઈ કરેલ છે. શહેરી વિકાસ અને શહેરી ગૃહ નિર્માણ વિભાગના તા.૦૮/૧૦/૨૦૧૫ના ઠરાવ ક્રમાંક: CFC/૧૦૨૦૧૫/૧૮૧૩/B ની વિગતે ૧૪ માં નાણાંપંચની યોજના હેઠળ ૨૦૧૧ ની વસ્તી ગણતરીના આધારે કુલ ગ્રાન્ટના ૯૦ ટકા વસ્તી આધારે અને ૧૦ ટકા વિસ્તાર આધારે ગ્રાન્ટ ફાળવવાની જોગવાઈ કરવામાં આવેલ છે.

ઉપરોક્ત યોજના હેઠળ વર્ષ ૨૦૧૮-૧૯ દરમ્યાન રૂ. ૧૧૩૮.૦૫ કરોડની રકમ ગુજરાત મ્યુનિસિપલ ફાઈનાન્સ બોર્ડના હવાલે મુકવામાં આવેલ હતી. જેની વિગત નીચે મુજબ છે.

(રકમ રૂ.લાખમાં)

ક્રમ	ઠરાવ ક્રમાંક	સદર	મ.ન.પા. /ન.પા.	તારીખ	રકમ
	પ્રથમ હમો				
૧	બજટ/૧૧૨૦૧૮/૨૪૪૨-૧/૫	જનરલ	મ.ન.પા.	૦૮/૧૦/૨૦૧૮	૧,૫૪,૨૩,૭૫,૦૦૦
૨	બજટ/૧૧૨૦૧૮/૨૪૪૨-૨/૫	જનરલ	ન.પા.	૦૮/૧૦/૨૦૧૮	૨,૭૪,૪૫,૫૯,૦૦૦
૩	બજટ/૧૧૨૦૧૮/૨૪૪૩-૧/૫	એસસીએસપી	મ.ન.પા.	૦૮/૧૦/૨૦૧૮	૨૪,૩૯,૬૯,૦૦૦
૪	બજટ/૧૧૨૦૧૮/૨૪૪૩-૨-૫/૫	એસસીએસપી	ન.પા.	૦૮/૧૦/૨૦૧૮	૧૫,૯૪,૭૯,૦૦૦
૫	બજટ/૧૧૨૦૧૮/૨૪૪૩-૧/૫	ટીએએસપી	ન.પા.	૦૮/૧૦/૨૦૧૮	૯૯,૯૭,૭૭,૦૦૦
		કુલ			૫,૬૯,૦૨,૫૦,૦૦૦
	બીજો હમો				
૬	બજટ/૧૧૨૦૧૮/૨૪૪૨-૩/૫	જનરલ	મ.ન.પા.	૨૮/૦૧/૨૦૧૯	૧,૫૪,૨૩,૭૫,૦૦૦
૭	બજટ/૧૧૨૦૧૮/૨૪૪૨-૪/૫	જનરલ	ન.પા.	૨૮/૦૧/૨૦૧૯	૨,૭૪,૪૫,૫૯,૦૦૦
૮	બજટ/૧૧૨૦૧૮/૨૪૪૩-૩/૫	એસસીએસપી	મ.ન.પા.	૨૮/૦૧/૨૦૧૯	૨૪,૩૯,૬૯,૦૦૦
૯	બજટ/૧૧૨૦૧૮/૨૪૪૩-૪/૫	એસસીએસપી	ન.પા.	૨૮/૦૧/૨૦૧૯	૧૫,૯૪,૭૯,૦૦૦
૧૦	બજટ/૧૧૨૦૧૮/૨૪૪૩-૨/૫	ટીએએસપી	ન.પા.	૨૮/૦૧/૨૦૧૯	૯૯,૯૭,૭૭,૦૦૦
		કુલ			૫,૬૯,૦૨,૫૦,૦૦૦
		એકંદરે કુલ			૧૧,૩૮,૦૫,૦૦,૦૦૦

શહેરી વિકાસ અને શહેરી ગૃહ નિર્માણ વિભાગના તા. ૨૯-૦૨-૨૦૧૬ના ઠરાવ ક્રમાંક: સીએફસી/૧૦/૨૦૧૫/૮૧૩/બ અનુસાર બેઝિક ગ્રાન્ટ તથા પરફોર્મન્સ ગ્રાન્ટનો ઉપયોગ અનુક્રમે નીચે મુજબ નિર્દિષ્ટ કામો માટે ગ્રાંટમાંથી ખર્ચ કરવાનો રહે છે.

- (૧) સેનીટેશન / સ્વચ્છતા (સમાંનાકી ઠરાવ તા. ૨૫/૦૧/૨૦૧૬ની જોગવાઈ મુજબ સેનીટેશન / સ્વચ્છતા અભિયાનના કામોને અગ્રતા આપવાની રહેશે)
- (૨) પાણી પુરવઠો
- (૩) આરોગ્યલક્ષી સફાઈ પ્રવૃત્તિ (સેપ્ટિક મેનેજમેન્ટ, સેવેજ એન્ડ સોલીડ વેસ્ટ મેનેજમેન્ટ)
- (૪) વરસાદી પાણીની નિકાલ વ્યવસ્થા
- (૫) રોડની જાળવણી
- (૬) ફૂટપાથ
- (૭) સ્ટ્રીટ લાઈટ
- (૮) સ્મશાન ગૃહ / કબ્રસ્તાન
- (૯) કોમ્યુનિટી એસેટની જાળવણી

રાજ્યની ૮ મહાનગરપાલિકાઓ અને ૧૬૨ નગરપાલિકાઓને ગુજરાત મ્યુનિસિપલ ફાઈનાન્સ બોર્ડ તરફથી નીચે દર્શાવેલ વિગતે ગ્રાંટની ચુકવણી કરવામાં આવેલ છે.

(રકમ રૂ.લાખમાં)

ક્રમ	દફતરી હુકમ નંબર અને તારીખ	ઘટક યોજના	ચૂકવેલ રકમ રૂ.
૧	ક્રમાંક: મફબ/ગ્રાંટ/યુ. ૨/૧૪મું નાણાંપંચ/ પ્રથમ હમો/૨૦૧૮-૧૯/૧૮૩૭૩ તા. ૧૦/૧૦/૨૦૧૮	જનરલ-૧૦૨	૪૨૮૭૦.૩૪
		એસસીએસપી-૯૫	૪૦૩૪.૩૯
		ટીએએસપી-૯૬	૯૯૯૭.૭૭
		કુલ	૫૬૯૦૨.૫૦
૨	ક્રમાંક: મફબ/ગ્રાંટ/યુ. ૨/૧૪મું નાણાંપંચ/બીજો હમો/ ૨૦૧૮-૧૯/૧૪૧૧ તા. ૦૨/૦૨/૨૦૧૯	જનરલ-૧૦૨	૪૨૮૭૦.૩૪
		એસસીએસપી-૯૫	૪૦૩૪.૩૯
		ટીએએસપી-૯૬	૯૯૯૭.૭૭
		કુલ	૫૬૯૦૨.૫૦
		એકદરે કુલ	૧૧૩૮૦૫.૦૦

રાજ્યની નગરપાલિકાઓ / મહાનગરપાલિકાઓને ઉપરોક્ત રૂ. ૧૧૩૮૦૫.૦૦ લાખની રકમની ચુકવણી અંગેની વિગતો પરિશિષ્ટ - ૮ માં દર્શાવેલ છે.

ભાગ-૪ (૩)

કેન્દ્ર સરકારશ્રી દ્વારા પુરસ્કૃત ૧૪મા નાણાંપંચ વર્ષ ૨૦૧૮-૧૯ની પરફોર્મન્સ ગ્રાંટ અંગે
GMFB દ્વારા વર્ષ ૨૦૧૮-૧૯ માં કરવામાં આવેલ કામગીરી.

રાજ્યની નગરપાલિકા / મહાનગરપાલિકાઓની વર્ષ ૨૦૧૮-૧૯ની કેન્દ્રીય પુરસ્કૃત ૧૪મા નાણાંપંચની પરફોર્મન્સ ગ્રાંટની દરખાસ્તના કલેઈમ્સ / સુધારેલ વિગતો એનેક્ષર-૧, એનેક્ષર-૨ અને એકસેલ શીટ તથા PDF ફોર્મેટ તથા ડોક્યુમેન્ટરી એવીડેન્સ તથા સર્વિસ લેવલ બેંચ માર્ક (SLB) અને ડોક્યુમેન્ટરી એવીડેન્સની પુર્તતા સહ ભારત સરકારના SMART NET પોર્ટલ (PORTAL) ઉપર અપલોડ કરવા બાબતે કરેલ કામગીરી બાબત.

૧૪મા નાણાંપંચની ભલામણ અન્વયે ભારત સરકારશ્રીની ૧૪મા નાણાંપંચની પરફોર્મન્સ ગ્રાંટ સને-૨૦૧૮-૧૯ ના નાણાંકીય વર્ષમાં રૂા.૩૨૨.૮૪ કરોડની જોગવાઈ કરેલ છે. ૧૪મા નાણાંપંચ યોજના હેઠળ ૨૦૧૧ની વસતિ ગણતરીના આધારે કુલ ગ્રાંટના ૯૦ ટકા વસતિ આધારે અને ૧૦ ટકા વિસ્તાર આધારે ગ્રાંટ ફાળવવાની જોગવાઈ કરવામાં આવે છે.

શહેરી વિકાસ અને શહેરી ગૃહ નિર્માણ વિભાગના તા.૨૯-૦૨-૨૦૧૬ ના ઠરાવની જોગવાઈઓ મુજબ ૧૪માં નાણાંપંચ અંતર્ગત સ્થાનિક સંસ્થાઓએ પરફોર્મન્સ ગ્રાંટ મેળવવા માટે નીચે દર્શાવેલ ૩ (ત્રણ) શરતો પરીપૂર્ણ કરવાની થાય છે.

- (૧) મહાનગરપાલિકા અને નગરપાલિકાના વર્ષ ૨૦૧૫-૧૬ અને ૨૦૧૬-૧૭ના વર્ષના નગરપાલિકાના હિસાબોનું ઓડીટ નિરીક્ષકશ્રી સ્થાનિક ભંડોળ અને હિસાબની કચેરી દ્વારા પૂર્ણ થયેલ હોવું જોઈએ.
- (૨) વર્ષ ૨૦૧૫-૧૬ અને ૨૦૧૬-૧૭ના ઓડીટેડ એકાઉન્ટ્સ રજૂ કરવામાં આવે તેમાં મહાનગરપાલિકા અને નગરપાલિકાના સ્વભંડોળની આવક (OWN REVENUE) માં વર્ષ ૨૦૧૫-૧૬ ની આવકની સરખામણીએ વર્ષ ૨૦૧૬-૧૭ ની આવકમાં વધારો થયેલ હોવો જોઈએ.
- (૩) મહાનગરપાલિકા અને નગરપાલિકાઓની શહેરી પાયાની સેવાઓનું સર્વિસ લેવલ બેંચમાર્કનું જાહેરનામું દર વર્ષે ૩૧મી માર્ચ સુધીમાં પ્રકાશીત થયેલ હોવું જોઈએ.

સરકારશ્રીના શહેરી વિકાસ અને શહેરી ગૃહ નિર્માણ વિભાગના તા.૨૯-૨-૨૦૧૬ના ઠરાવ તથા શહેરી વિકાસ અને શહેરી ગૃહ નિર્માણ વિભાગના તા.૪-૫-૨૦૧૭નો પત્ર ક્રમાંક : સીએફસી/ ૧૦૨૦૧૫/ ૨૦૦૬/બજેટ તથા તે સાથે સામેલ થઈ આવેલ ભારત સરકારશ્રીના શહેરી વિકાસ મંત્રાલયનો તા.૨૭-૪-૨૦૧૭નો DO પત્ર ક્રમાંક : N-૧૧૦૨૫/૬૩/૨૦૧૫-LSG તથા GMFBના તા.૨૦-૫-૨૦૧૭નો પત્ર ક્રમાંક : મફબ/યુ-૨/ પરફોર્મન્સ ગ્રાંટ/૨૦૧૭-૧૮/૨૦૧૭/૬૯૮૧ મુજબ સદરહુ પત્રથી જણાવ્યા મુજબ રાજ્યની શહેરી સ્થાનિક સંસ્થાઓ માટે ૧૪માં કેન્દ્રીય નાણાંપંચની યોજના હેઠળ પરફોર્મન્સ ગ્રાંટ મેળવવા માટે ઉપર દર્શાવેલ જરૂરી શરતો પરીપૂર્ણ કરવા રાજ્યની તમામ ન.પા.ઓ/ મહા ન.પા.ઓને જણાવેલ છે.

ઉપરોક્ત સમગ્ર વિગતોની ડેટા એન્ટ્રી કરીને ભારત સરકારશ્રીના શહેરી વિકાસ મંત્રાલયને મોકલવા તથા SMART NET પોર્ટલ ઉપર અપલોડ કરવા માટેનું સુધારેલ એનેક્ષર-૧ અને તે સાથે જોડવાનું પત્રક તૈયાર કરીને એનેક્ષર-૧, એનેક્ષર-૨ અને એક્સેલ શીટ તથા PDF ફોર્મેટ તથા ડોક્યુમેન્ટરી એવીડેન્સ તથા SLB ના ડોક્યુમેન્ટરી એવીડેન્સ વિગેરે તમામ ડોક્યુમેન્ટ સ્કેન કરી PDF ફાઇલ્સ SMART NET પોર્ટલ ઉપર અપલોડ કરવાના હેતુ માટે તૈયાર કરવામાં આવેલ હતું. જે માન. અગ્ર સચિવશ્રી શહેરી વિકાસ અને શહેરી ગૃહ નિર્માણ વિભાગની મંજૂરી / સહી મેળવીને ઉપરોક્ત SMART NET ઉપર અપલોડ કરવામાં આવેલ છે.

આમ ઉપર મુજબ વર્ષ ૨૦૧૮-૧૯ની ૧૪મા નાણાપંચની પરફોર્મન્સ ગ્રાંટ અંગેની દરખાસ્ત કલેઈમ્સ ભારત સરકારશ્રીને મોકલી આપવામાં આવેલ છે. તે અનુસાર વર્ષ ૨૦૧૮-૧૯ની ૧૪મા નાણાપંચની પરફોર્મન્સ ગ્રાંટ સરકારશ્રી તરફથી મળ્યા બાદ રાજ્યની નગરપાલિકાઓ / મહાનગરપાલિકાઓને નિયમોનુસાર ધોરણસર રીતે તેની ફાળવણી કરવામાં આવશે.

ભાગ-૪ (૪)

જમીન મહેસુલ બીનખેતી આકારની ગ્રાંટ તથા લોકલફંડ ઈરીગેશન સેસની નગરપાલિકા / મહાનગરપાલિકાઓને સને ૨૦૧૮-૧૯ના વર્ષ દરમ્યાન ફાળવેલ ગ્રાંટ

સરકારશ્રીના શહેરી વિકાસ અને શહેરી ગૃહ નિર્માણ વિભાગના તા.૧૧/૧૨/૦૮ ના ઠરાવથી, જમીન મહેસુલ બીનખેતી આકારની ગ્રાંટ તથા લોકલ ફંડ અને ઈરીગેશન સેસ યોજનાની ગ્રાંટ વસ્તી અને વિસ્તારના આધારે ફાળવવાનું ઠરાવેલ છે.

સને ૨૦૧૮-૧૯ ના નાણાંકિય વર્ષની બજેટ જોગવાઈ મુજબ જમીન મહેસુલ/બીનખેતી આકારની રૂ.૫,૦૦,૦૦,૦૦૦/- તથા લોકલ ફંડ અને ઈરીગેશન સેસની રૂ.૩,૨૦,૦૦,૦૦૦/- ની ગ્રાંટ મળી કુલ રૂ.૮,૨૦,૦૦,૦૦૦/- ની ગ્રાંટ શહેરી વિકાસ અને શહેરી ગૃહ નિર્માણ વિભાગ દ્વારા આ બોર્ડના હવાલે મુકવામાં આવેલ હતી.

ક્રમ	ઠરાવ ક્રમાંક	તારીખ	રકમ રૂ.
૧	નપલ/૪૫૨૦૧૮/૨૪૪૨-મ	૦૩/૦૫/૧૮	૧,૬૦,૦૦,૦૦૦
૨	બજટ/૮૦૨૦૧૭/૭૩૩૪/પી	૦૨/૦૭/૧૮	૫,૦૦,૦૦,૦૦૦
૩	નપલ/૪૫૨૦૧૮/૨૪૪૨-મ	૦૨/૦૮/૧૮	૧,૬૦,૦૦,૦૦૦
		કુલ	૮,૨૦,૦૦,૦૦૦

સરકારશ્રી દ્વારા આ બોર્ડના હવાલે મુકવામાં આવેલ ઉક્ત કુલ રૂ.૮,૨૦,૦૦,૦૦૦/- ની ગ્રાંટ ૮(આઠ) મહાનગરપાલિકા અને ૧૬૨ નગરપાલિકાઓને ફાળવણી કરી તેમાંથી મહાનગરપાલિકા/નગરપાલિકાઓના રૂ.૧,૧૮,૫૦,૩૩૨/- ની બાકી લ્હેણાં પેટેની રકમ કપાત કરી રૂ.૭,૦૦,૪૮,૬૬૮/- ની રકમ મહાનગરપાલિકા/ નગરપાલિકાઓને આ બોર્ડના તા.૦૬/૧૦/૨૦૧૮ ના હુકમથી ચુકવણી કરવામાં આવેલ છે. જેની વિગતો પરિશિષ્ટ -૯ માં દર્શાવેલ છે.

ભાગ-૪ (૫)

પ્રાથમિક શિક્ષણ માટે નગરપાલિકા/મહાનગરપાલિકાઓને સહાયક અનુદાન પેટે ચુકવવામાં આવેલ શિક્ષણ ઉપકર ગ્રાંટ - વર્ષ ૨૦૧૮-૧૯

આ યોજના રાજ્ય સરકારશ્રી તરફથી સને ૧૯૬૨ થી અમલમાં મુકવામાં આવેલ છે, અને આ યોજના નગરપાલિકા અને મહાનગરપાલિકા બંનેને લાગુ પડે છે. આ યોજના હેઠળ રાજ્યમાં પ્રાથમિક શિક્ષણને ઉત્તેજન આપવા માટે નગરપાલિકા / મહાનગરપાલિકાઓને નાણાંકીય સહાયની જોગવાઈ કરવામાં આવે છે. ગુજરાત શિક્ષણ ઉપર અધિનિયમ-૧૯૬૨ અનુસાર શહેરી વિસ્તારોમાં જમીન તેમજ મિલ્કતો ઉપર ઉપકર ઉઘરાવીને વસુલ કરવામાં આવેલ કરનો ભાગ સ્થાનિક સંસ્થાઓને શાળાઓ અને પ્રાથમિક શિક્ષણના વિકાસ માટે આપવામાં આવે છે. આ યોજના હેઠળ સ્થાનિક સંસ્થાઓ પ્રાથમિક શિક્ષણને ઉત્તેજન આપવા માટે મૂડીજન્ય કામો કરી શકે છે. આ યોજના હેઠળ ફાળવવામાં આવેલ નાણાંકીય સહાય ૧૦૦ % અનુદાન તરીકે ગણવામાં આવે છે. આ યોજના હેઠળ ૭૫ થી ૧૦૦ % સુધીની ગ્રાંટની ફાળવણી નગરપાલિકા/ મહાનગરપાલિકાની શિક્ષણ ઉપકરની વસુલાતની ટકાવારી ધ્યાનમાં લઈને કરવામાં આવે છે. તેમજ જે નગરપાલિકાઓ મહાનગરપાલિકાઓ શિક્ષણની જવાબદારી સંભાળતી ન હોય તેમને વસુલ થયેલ શિક્ષણ ઉપકરના ૫ % રકમ અનુદાન તરીકે આપવામાં આવે છે અને ૬૫ % રકમ સંબંધિત જીલ્લા પંચાયતને શૈક્ષણિક પ્રવૃત્તિને ઉત્તેજન આપવા / વિકાસ કરવા માટે આપવામાં આવે છે.

ઉપરોક્ત યોજના હેઠળ વર્ષ ૨૦૧૮-૧૯ દરમ્યાન રૂા. ૪૦૦/- કરોડની રકમ ગુજરાત મ્યુનિસિપલ ફાઈનાન્સ બોર્ડના હવાલે મુકવામાં આવેલ હતી. જેની વિગત નીચે મુજબ છે.

ક્રમ	ઠરાવ ક્રમાંક	તારીખ	રકમ
૧	બજટ/૮૦૨૦૧૭/૬૪૧૮(૨)/પી	૨૪/૦૪/૨૦૧૮	૭૫,૦૦,૦૦,૦૦૦
૨	બજટ/૮૦૨૦૧૭/૬૪૧૮(૨)/પી	૦૬/૦૮/૨૦૧૮	૭૫,૦૦,૦૦,૦૦૦
૩	બજટ/૮૦૨૦૧૭/૬૪૧૮(૨)/પી	૨૨/૦૩/૨૦૧૮	૨૫૦,૦૦,૦૦,૦૦૦
		કુલ	૪૦૦,૦૦,૦૦,૦૦૦

ઉપરોક્ત કુલ રૂા. ૪૦૦,૦૦,૦૦,૦૦૦/- ની ગ્રાંટ ઉપરાંત સને ૨૦૧૧-૧૨ થી ૨૦૧૬-૧૭ના સમયગાળાની ચુકવેલ ગ્રાંટ રૂા.૫,૭૦,૮૭,૫૧૦/- ગાંધીનગર જીલ્લા પંચાયત પાસેથી પરત મળતાં કુલ રૂા. ૪૦૫,૭૦,૮૭,૫૧૦/- ની ગ્રાંટની ચુકવણી રાજ્યની મહાનગરપાલિકા / નગરપાલિકાઓને તથા જિલ્લા પંચાયતોને કરવામાં આવેલ છે. જેની વિગત **પરિશિષ્ટ - ૧૦** માં દર્શાવેલ છે.

ભાગ-૪ (૬)

બુનિયાદી મુડી અને પગાર ભથ્થા માટે નગરપાલિકાઓને સહાયક અનુદાન

આ યોજના હેઠળ રાજ્યની નગરપાલિકાઓને તેમના મંજૂર થયેલા માન્ય મહેકમ માટે કરેલ ખર્ચ માટે નિયત ધોરણો મુજબ ગ્રાંટ ચુકવવામાં આવે છે. અગાઉ આ યોજના હેઠળ નગરપાલિકાઓની એકત્રીત વેરાની ટકાવારી સામે માન્ય મહેકમના ૩૩.૩૩ ટકાની મર્યાદામાં તથા ૧૯૯૧ની વસ્તીના ધોરણે માથાદીઠ રૂ. ૩૫/- લેખે ગણતરી કરી બે માંથી જે વધુ હોય તે રકમ પગાર ભથ્થા ગ્રાંટ તરીકે ચુકવણી કરવામાં આવતી હતી. પરંતુ સને ૨૦૦૮-૦૯ના વર્ષથી રાજ્યની નગરપાલિકા માં ક્ષેત્રફળ આધારીત વેરાની વસુલાત ની પધ્ધતિ દાખલ કરવામાં આવતા સરકારશ્રીના શહેરી વિકાસ અને શહેરી ગૃહ નિર્માણ વિભાગના તા. ૨૧-૬-૨૦૧૨ના ઠરાવ ક્રમાંક મફબ/૧૧૨૦૧૧/૫૪૭૦૨૦/આર થી રાજ્યની નગરપાલિકાઓને બુનિયાદી મુડી/પગાર ભથ્થા ગ્રાંટ ફાળવણી બાબતે નવી ફોર્મ્યુલા મુજબ વર્ષ ૨૦૧૧ની વસ્તીના આંકડાના આધારે માથાદીઠ રૂ. ૬૦/- ની રકમ અથવા નગરપાલિકાઓ દ્વારા વસુલ થયેલ મિલકત વેરાની ટકાવારી એ બે માંથી જે વધારે હોય તે રકમ પગાર ભથ્થા ગ્રાંટ તરીકે ચુકવણી કરવા ઠરાવેલ છે. આ નવી ફોર્મ્યુલા મુજબ ગ્રાંટની ચુકવણી તા. ૧/૪/૨૦૧૨થી કરવામાં આવે છે. હાલમાં નગરપાલિકાઓને આ ફોર્મ્યુલા મુજબની ગ્રાંટની ચુકવણી કરવામાં આવેલ છે.

આ યોજના હેઠળ વર્ષ ૨૦૧૮-૧૯ માટે રૂ. ૧૫૦/- કરોડની બજેટ જોગવાઈ કરવામાં આવેલ હતી. સદરહું રકમ નીચે દર્શાવેલ વિગતે બોર્ડને હવાલે મુકવામાં આવેલ હતી.

ક્રમ નં.	ઠરાવ નં.	તારીખ	રકમ રૂ.
૧	બજટ/૧૧૨૦૧૭/૫૦૮૫/આર	૨૭/૦૪/૨૦૧૮	૫૦,૦૦,૦૦,૦૦૦
૨	બજટ/૧૧૨૦૧૭/૫૦૮૫/આર	૨૩/૦૭/૨૦૧૮	૫૦,૦૦,૦૦,૦૦૦
૩	બજટ/૧૧૨૦૧૭/૫૦૮૫/આર	૨૬/૧૦/૨૦૧૮	૫૦,૦૦,૦૦,૦૦૦
		કુલ	૧,૫૦,૦૦,૦૦,૦૦૦

તે અનુસાર આ યોજના હેઠળ સરકારશ્રી તરફથી મળેલ ગ્રાંટમાંથી રાજ્યની ૨૯ નગરપાલિકાઓને આધાર વર્ષ ૨૦૧૪-૧૫ થી ૨૦૧૬-૧૭ની કુલ રૂ. ૭,૫૮,૫૯,૨૧૩/- ની રકમ તથા ૧૫૫ નગરપાલિકાઓને આધાર વર્ષ ૨૦૧૭-૧૮ની રૂ. ૧,૧૩,૭૨,૮૨,૦૯૨/- ની રકમ મળી કુલ રૂ. ૧૨૧,૩૧,૪૧,૩૦૫/- ની રકમની ગ્રાંટની ચુકવણી મળેલ દરખાસ્તોને આધારે કરવામાં આવેલ છે. જેની વિગતો પરિશિષ્ટ - ૧૧ માં દર્શાવેલ છે.

રાજ્યની નગરપાલિકાઓના બુનિયાદી મુડી / પગાર ભથ્થા ગ્રાંટ ફાળવવાના ધોરણોમાં ફેરફાર કરવા બાબત.

દરમ્યાનમાં સરકારશ્રીના શહેરી વિકાસ અને શહેરી ગૃહ નિર્માણ વિભાગના તા. ૧૩-૧૨-૨૦૧૮ના ઠરાવ ક્રમાંક : મફબ/ ૧૨૨૦૧૭/ ૫૨૮૧/ આર થી રાજ્યની નગરપાલિકાઓને બુનિયાદી મુડી/પગાર ભથ્થોની ગ્રાંટ ફાળવવા અંગેના નવા ધોરણો નક્કી કરવામાં આવેલ છે. જેની વિગત નીચે મુજબ છે.

(૧) વર્ષની વસુલ થયેલ મિલકત વેરાની રકમની ટકાવારી મુજબ મળવાપાત્ર ગ્રાંટ :-

ક્રમ	વસુલ થયેલ મિલકત વેરાની ટકાવારી	નગરપાલિકાને મંજુર અને માન્યક મહેકમ ખર્ચની રકમના આધારે મળવાપાત્ર અનુદાનનો દર
૧	૯૦ ટકાથી વધારે વસુલાત	૭૦ ટકા
૨	૭૦ ટકા થી ૯૦ ટકા સુધીની વસુલાત	૫૫ ટકા
૩	૬૦ ટકા કે તેથી વધારે અને ૭૦ ટકાથી ઓછી વસુલાત	૪૦ ટકા
૪	૬૦ ટકાથી ઓછી વસુલાત	૩૦ ટકા

(૨) વર્ષ-૨૦૧૧ની વસતિના આંકડાને આધારે માથાદીઠ રૂ! ૮૧/-ની ગ્રાંટની ચૂકવવાની રહેશે.

ઉપરોક્ત ધોરણો (૧) અને (૨) પૈકી જે રકમ વધારે થાય તે મુજબની ગ્રાંટ બુનિયાદી મુડી અને પગાર ભથ્થાસ ગ્રાંટ તરીકે રાજ્યની નગરપાલિકાઓને ચૂકવવાનું ઠરાવવામાં આવેલ છે અને આ નવા ધોરણોનો અમલ તા.૦૧/૦૪/૨૦૧૮ થી કરવાનો રહેશે તેવું ઠરાવેલ છે. તદ્અન્વયે આ અંગેની ગ્રાંટની ચુકવણી આગામી વર્ષ ૨૦૧૯-૨૦માં કરવામાં આવશે.

ભાગ-૪ (૭)

ગુડ ગવર્નન્સ ઈનીશીયેટીવ યોજના

નગરપાલિકાઓની સુશાસન યોજના હેઠળ નીચે મુજબ દર્શાવેલ પેટા યોજનાનો સમાવેશ કરવામાં આવેલ છે.

- (૧) કર્મચારી વર્ગને તાલીમ પુરી પાડી શહેરી સ્થાનિક સંસ્થાઓને સંગીન બનાવવાની યોજના
- (૨) શ્રેષ્ઠ નગરપાલિકા પસંદગી સ્પર્ધા યોજના
- (૩) જીલ્લા શહેરી વિકાસ એજન્સી (ડુડા) ના મહેકમ ખર્ચ માટેની ગ્રાંટ યોજના

આ યોજના હેઠળ સરકારશ્રીના શહેરી વિકાસ અને શહેરી ગૃહ નિર્માણ વિભાગ તરફથી બજેટ જોગવાઈ મુજબ નીચે દર્શાવેલ વિગતે રૂા. ૨,૦૦,૦૦,૦૦૦/- ની ગ્રાંટનું ગુજરાત મ્યુનિસિપલ ફાઈનાન્સ બોર્ડને હવાલે મુકવામાં આવેલ છે.

ક્રમ	ઠરાવ ક્રમાંક:	તારીખ	રકમ
૧	નપલ/૪૫૨૦૧૮/૨૪૪૧/મ	૦૩-૦૫-૨૦૧૮	૫૦,૦૦,૦૦૦/-
૨	નપલ/૪૫૨૦૧૮/૨૪૪૧/મ	૦૨-૦૮-૨૦૧૮	૫૦,૦૦,૦૦૦/-
૩	નપલ/૪૫૨૦૧૮/૨૪૪૧/મ	૩૦-૧૧-૨૦૧૮	૫૦,૦૦,૦૦૦/-
૪	નપલ/૪૫૨૦૧૮/૨૪૪૧/મ	૦૧-૦૨-૨૦૧૯	૫૦,૦૦,૦૦૦/-
		કુલ	૨,૦૦,૦૦,૦૦૦/-

ઉપરોક્ત ઘટક યોજનાઓ હેઠળ વર્ષ ૨૦૧૮-૧૯માં હાથ ધરેલ કાર્યવાહીની વિગત નીચે પ્રમાણે છે.

૧. કર્મચારી વર્ગ અને તાલીમ પુરી પાડી શહેરી સ્થાનિક સંસ્થાઓને સંગીન બનાવવાની યોજના:-
નગરપાલિકાઓની સુશાસન યોજના અંતર્ગત વર્ષ ૨૦૧૮-૧૯માં કર્મચારી વર્ગ અને તાલીમ પુરી પાડી શહેરી સ્થાનિક સંસ્થાઓને સંગીન બનાવવાની યોજના હેઠળ નીચે દર્શાવેલ વિગતે કામગીરી થયેલ છે.
 - (૧) ગુજરાત જાહેર સેવા આયોગની જાહેરાત ક્રમાંક: ૬૫/૨૦૧૬-૧૭ના સંદર્ભે ગુજરાત રાજ્યની મ્યુનિસિપલ ચીફ ઓફિસર્સ સેવાના સીધી પસંદગીના ૧૪ ચીફ ઓફિસરશ્રીઓ પૈકી હાજર થયેલ ૬ અજમાયશી ચીફ ઓફિસરને વર્ગ-૨ તરીકે અજમાયશી ધોરણે નિમણુંક આપવામાં આવેલ આયોગ દ્વારા ભલામણ ઉમેદવારોને નિયત થયેલ ક્ષેત્રિય તાલીમ તથા પુર્વ સેવા તાલીમ દરમ્યાનનો વર્ગ-૨ તરીકે અજમાયશી ધોરણે રૂા. ૪૪૯૦૦-૧૪૨૪૦૦ pay metrix level-૮ મુજબ પગાર ભથ્થાની કુલ રૂા. ૧૪,૩૩,૯૭૩/- ની ચુકવણી કરવામાં આવેલ છે.
 - (૨) ગુજરાત જાહેર સેવા આયોગની જાહેરાત ક્રમાંક: ૬૬/૨૦૧૬-૧૭ના સંદર્ભે ગુજરાત રાજ્યની મ્યુનિસિપલ ચીફ ઓફિસર્સ સેવાના સીધી પસંદગીના ૧૩ ચીફ ઓફિસરશ્રીઓ પૈકી હાજર થયેલ ૧૩ અજમાયશી ચીફ ઓફિસરને વર્ગ-૩ તરીકે અજમાયશી ધોરણે નિમણુંક આપવામાં આવેલ આયોગ દ્વારા ભલામણ ઉમેદવારોને નિયત થયેલ ક્ષેત્રિય તાલીમ તથા પુર્વ સેવા તાલીમ દરમ્યાનનો વર્ગ-૩ તરીકે અજમાયશી ધોરણે રૂા. ૩૯૯૦૦-૧૨૬૬૦૦ pay metrix level-૭ મુજબ પગાર ભથ્થાની કુલ રૂા. ૩૫,૭૯,૯૯૫/- ની ચુકવણી કરવામાં આવેલ છે.
 - (૩) ગુજરાત જાહેર સેવા આયોગની જાહેરાત ક્રમાંક: ૬૪/૨૦૧૬-૧૭ના સંદર્ભે ગુજરાત રાજ્યની મ્યુનિસિપલ એકાઉન્ટ્સ ઓફિસર્સ સેવાના સીધી પસંદગીના ૦૭ એકાઉન્ટ્સ ઓફિસરશ્રીઓ પૈકી હાજર થયેલ ૦૬ અજમાયશી એકાઉન્ટ્સ ઓફિસરને વર્ગ-૨ તરીકે અજમાયશી ધોરણે નિમણુંક આપવામાં આવેલ આયોગ

દ્વારા ભલામણ ઉમેદવારોને નિયત થયેલ ક્ષેત્રિય તાલીમ તથા પુર્વ સેવા તાલીમ દરમ્યાનનો વર્ગ-૨ તરીકે અજમાયશી ધોરણે રૂા. ૪૪૯૦૦-૧૪૨૪૦૦ pay metrix leval-૮ મુજબ પગાર ભથ્થાની કુલ રૂા. ૧૧,૯૩,૧૦૪/- ની ચુકવણી કરવામાં આવેલ છે.

- (૪) શહેરી વિકાસ અને શહેરી ગૃહ નિર્માણ વિભાગ, ગાંધીનગરના તા.૨૭-૦૮-૨૦૧૮ના પત્ર ક્રમાંક: ઈએસટી/૧૦૨૦૧૮/૫૨૬૧/આરથી ગુજરાત રાજ્ય મ્યુનિસિપલ ચીફ ઓફિસર સેવાના સીધી પસંદગીના વર્ગ-૨ અને વર્ગ-૩ના અજમાયશી ચીફ ઓફિસરશ્રીઓ માટે સંસ્થાકીય તાલીમના ખર્ચ પેટે સરદાર પટેલ લોક પ્રકાશન (સ્પીપા), અમદાવાદને કુલ રૂા.૪,૨૫,૭૦૦/- ની રકમની ચુકવણી કરવામાં આવેલ છે.
- (૫) શહેરી વિકાસ અને શહેરી ગૃહ નિર્માણ વિભાગ, ગાંધીનગરના તા.૨૦-૧૧-૨૦૧૮ના પત્ર ક્રમાંક: ઈએસટી/૧૦૨૦૧૮/૩૧૫૧/આરથી ગુજરાત રાજ્ય મ્યુનિસિપલ ચીફ ઓફિસર સેવાના વર્ગ-૩ની ખાતાકીય પરીક્ષાના આયોજન માટે સરદાર પટેલ લોક પ્રશાસન (સ્પીપા), અમદાવાદને કુલ રૂા.૬૦,૦૦૦/- ની રકમની ચુકવણી કરવામાં આવેલ છે.
- (૬) શહેરી વિકાસ અને શહેરી ગૃહ નિર્માણ વિભાગ, ગાંધીનગરના તા.૧૦-૦૮-૨૦૧૮ના પત્ર ક્રમાંક: ઈએસટી/૧૦૨૦૧૫/૨૫૭૩/આરથી શ્રી સી.વી.પવાર નિવૃત્ત અધિકારીશ્રીને મ્યુનિસિપલ ચીફ ઓફિસર વર્ગ-૩ના ખાતાકીય પરીક્ષા નિયમો બનાવી આપવા અંગેની કામગીરી માટે ઉચ્ચક મહેનતાણા પેટે શ્રી સી.વી.પવારને કુલ રૂા.૧૦,૦૦૦/- ની રકમની ચુકવણી કરવામાં આવેલ છે.
- (૭) શહેરી વિકાસ વિભાગના તા.૦૧/૧૨/૨૦૧૮ની યાદી મુજબ શ્રી, મયુર વી જોષી, ચીફ ઓફિસર વર્ગ-૩ના ફરજિયાત પ્રતિક્ષા સમયગાળાના પગારભથ્થાની રકમ પેટે તાલાલા નગરપાલિકાને રૂા.૬૩,૮૦૫/- ચુકવેલ છે.
- (૮) શહેરી વિકાસ વિભાગના તા.૨૬/૦૩/૨૦૧૭ના હુકમ અન્વયે બોર્ડના તા. ૧૯-૫-૨૦૧૮ ના દફતરી હુકમથી શ્રી, હેમા અંકલેશ્વરીયા, પૂર્વ ચીફ ઓફિસર વર્ગ-૩ને છઠ્ઠા પગાર પંચ મુજબ અજમાયશી મુખ્ય અધિકારી તરીકે તફાવતની રકમ પેટે રૂા.૪૩,૫૭૬/- ચુકવેલ છે.
- (૯) શહેરી વિકાસ વિભાગના તા.૧૬/૧૦/૨૦૧૮ના હુકમ મુજબ શ્રી, દિગવિજયસિંહ બારડ, પૂર્વ ચીફ ઓફિસર વર્ગ-૩ને છઠ્ઠા પગાર પંચ મુજબ અજમાયશી મુખ્ય અધિકારી તરીકે તફાવતની રકમ પેટે રૂા.૨૯,૯૫૮/- ચુકવેલ છે.
- (૧૦) રાજ્યની ૧૬૨ નગરપાલિકાઓની મોનીટરીંગ અને મહત્વની કામગીરી ઉપરાંત વિવિધ માહિતી તથા પ્રેઝન્ટેશન, ઈ-ગવર્નન્સ, હેલ્થ પ્રોજેક્ટ, કોમન કેડર ભરતી, રાજ્ય કક્ષાના વિવિધ કાર્યક્રમોની કામગીરી માટે કમિશ્નરશ્રી, મ્યુનિસિપલ એડમીનીસ્ટ્રેશન, ગુજરાત રાજ્યની કચેરીમાં આઉટસોર્સિંગ ધોરણે મેળવેલ મેનપાવર અંગેનો રૂા. ૧૧,૦૦,૪૮૮/-નો ખર્ચ થયેલ છે.

આમ ઉપરોક્ત હકીકતે થયેલ કમ - ૧ થી ૧૦ મુજબની કામગીરી માટે કુલ રૂા.૭૯,૭૦,૫૯૯/ નો ખર્ચ થયેલ છે.

(૨) જીલ્લા શહેરી વિકાસ એજન્સી (ડુડા) ના મહેકમ ખર્ચ માટેની ગ્રાંટ યોજના

જીલ્લા શહેરી વિકાસ એજન્સી (ડુડા) માટેના મહેકમ ખર્ચ તથા કન્ટીજન્સી ખર્ચ માટે વર્ષ ૨૦૧૮-૧૯ દરમ્યાન કુલ રૂા.૩૭,૨૯,૪૮૨/- નો ખર્ચ થયેલ છે. જેની વિગતો પરિશિષ્ટ - ૧૨ માં દર્શાવેલ છે.

આમ, નગરપાલિકાઓની સુશાસન યોજના હેઠળ વર્ષ ૨૦૧૮-૧૯માં મળેલ કુલ રૂા. ૨.૦૦ કરોડની રકમ તેમજ અગાઉના વર્ષની બચત રકમ રૂા. ૧,૯૭,૬૫,૫૫૮/- મળી કુલ રૂા. ૩,૯૭,૬૫,૫૫૮/- માંથી વર્ષ ૨૦૧૮-૧૯માં રૂા. ૧,૧૬,૭૦,૦૮૧/- નો ખર્ચ કરવામાં આવેલ છે.

ભાગ-૪ (૮)

૧૨ મા નાણાંપંચની યોજના અંતર્ગત ફાઈનાન્સીયલ મેનેજમેન્ટ ઘટક હેઠળ રાજ્યની નગરપાલિકાઓના વર્ષ ૨૦૧૬-૧૭ તથા ૨૦૧૭-૧૮ના હિસાબો અકુઅલ બેઈઝ ડબલ એન્ટ્રી એકાઉન્ટીંગ સીસ્ટમ પ્રમાણે નિભાવવાના પ્રોજેક્ટની કામગીરી

(૧) રાજ્યની નગરપાલિકાઓના વર્ષ ૨૦૧૬-૧૭ તથા ૨૦૧૭-૧૮ના હિસાબો અકુઅલ બેઈઝ ડબલ એન્ટ્રી એકાઉન્ટીંગ સીસ્ટમ પ્રમાણે નિભાવવાના પ્રોજેક્ટની કામગીરી

(૧) વર્ષ ૨૦૧૬-૧૭ અને ૨૦૧૭-૧૮માં અકુઅલ બેઈઝ ડબલ એન્ટ્રી એકાઉન્ટીંગ સીસ્ટમ મુજબ સી.એ. ફર્મસ દ્વારા હિસાબો તૈયાર કરવાની કામગીરીના મોનીટરીંગ માટે અર્થવ પ્લાનિંગ એન્ડ રીસર્ચ સેન્ટર પ્રા.લિ. અમદાવાદ પ્રોજેક્ટની કામગીરી :-

રાજ્યની ૧૬૨ નગરપાલિકાઓના વર્ષ ૨૦૧૬-૧૭ના હિસાબો અકુઅલ બેઈઝ ડબલ એન્ટ્રી એકાઉન્ટીંગ સીસ્ટમ પ્રમાણે નિભાવવાના પ્રોજેક્ટ માટે ગુજરાત મ્યુનિસિપલ ફાઈનાન્સ બોર્ડના તા. ૨૪/૦૧/૨૦૧૭ના વર્ક ઓર્ડરથી અર્થવ પ્લાનિંગ એન્ડ રીસર્ચ સેન્ટર પ્રા.લિ. અમદાવાદને મોનીટરીંગની કામગીરી સોંપવામાં આવેલ છે. વર્ષ ૨૦૧૮-૧૯માં વર્ષ ૨૦૧૬-૧૭ના હિસાબો કુલ-૧૦૭ નગરપાલિકાઓની હાફ ઈયરલી અને ફાઈનલ બેલેન્સશીટમાં પ્રમુખશ્રી, મુખ્ય અધિકારીશ્રી તથા એકાઉન્ટન્ટની સહી સાથેની મળેલ છે. ૩૮ નગરપાલિકાના હિસાબો અકુઅલ બેઈઝ ડબલ એન્ટ્રી એકાઉન્ટીંગ સીસ્ટમ પ્રમાણે નિભાવવાની મોનીટરીંગની કામગીરી પેટે આ પ્રોજેક્ટ હેઠળ વર્ષ ૨૦૧૮-૧૯ દરમ્યાન રૂ. ૪,૨૪,૮૦૦/-ની રકમ અર્થવ પ્લાનિંગ એન્ડ રીસર્ચ સેન્ટર પ્રા.લિ. અમદાવાદને ચુકવેલ છે.

રાજ્યની ૧૬૨ નગરપાલિકાઓના વર્ષ ૨૦૧૭-૧૮ના હિસાબો અકુઅલ બેઈઝ ડબલ એન્ટ્રી એકાઉન્ટીંગ સીસ્ટમ પ્રમાણે નિભાવવાના પ્રોજેક્ટ માટે ગુજરાત મ્યુનિસિપલ ફાઈનાન્સ બોર્ડના તા. ૧૩/૦૩/૨૦૧૮ના વર્ક ઓર્ડરથી અર્થવ પ્લાનિંગ એન્ડ રીસર્ચ સેન્ટર પ્રા.લિ. અમદાવાદને મોનીટરીંગની કામગીરી સોંપવામાં આવેલ છે. વર્ષ ૨૦૧૮-૧૯માં કુલ-૪૩ નગરપાલિકાઓની હાફ ઈયરલી અને ફાઈનલ બેલેન્સ શીટમાં પ્રમુખશ્રી, મુખ્ય અધિકારીશ્રી તથા એકાઉન્ટન્ટ ની સહી સાથેની મળેલ છે. ૪૨ નગરપાલિકાના હિસાબો અકુઅલ બેઈઝ ડબલ એન્ટ્રી એકાઉન્ટીંગ સીસ્ટમ પ્રમાણે નિભાવવાની મોનીટરીંગની કામગીરી પેટે આ પ્રોજેક્ટ હેઠળ વર્ષ ૨૦૧૮-૧૯ દરમ્યાન રૂ. ૨,૧૨,૪૦૦/-ની રકમ અર્થવ પ્લાનિંગ એન્ડ રીસર્ચ સેન્ટર પ્રા.લિ. અમદાવાદને ચુકવેલ છે

આમ, વર્ષ ૨૦૧૮-૧૯માં વર્ષ ૨૦૧૬-૧૭ના તથા વર્ષ ૨૦૧૭-૧૮ના હિસાબો માટે કુલ રૂ!. ૬,૩૭,૭૦૦/-ની ચુકવણી PMTU સેલને કરવામાં આવી છે.

(૨) રાજ્યની ૧૬૨ નગરપાલિકાઓના વર્ષ ૨૦૧૭-૧૮ના હિસાબો અકુઅલ બેઈઝ ડબલ એન્ટ્રી એકાઉન્ટીંગ સિસ્ટમ મુજબ નિભાવવાનો પ્રોજેક્ટ:-

રાજ્યની ૧૬૨ નગરપાલિકાઓના વર્ષ ૨૦૧૭-૧૮ના હિસાબો અકુઅલ બેઈઝ ડબલ એન્ટ્રી એકાઉન્ટીંગ સીસ્ટમ પ્રમાણે નિભાવવાના પ્રોજેક્ટ માટે ગુજરાત મ્યુનિસિપલ ફાઈનાન્સ બોર્ડના જુદા-જુદા હુકમથી ૧૭-સી.એ. ફર્મસને તા. ૨૦/૦૪/૨૦૧૮ના વર્ક ઓર્ડર આપવામાં આવેલ છે. વર્ષ ૨૦૧૭-૧૮ના

હિસાબોની હાફ ઈયરલી અને ફાઈનલ બેલેન્સશીટમાં નગરપાલિકાના પ્રમુખશ્રી, મુખ્ય અધિકારીશ્રી તથા એકાઉન્ટન્ટની સહી સાથેની કુલ-૪૩ નગરપાલિકાઓની હાર્ડ કોપી મોકલી આપેલ છે. વર્ષ ૨૦૧૭-૧૮ના હિસાબો અકુઅલ બેઈઝ ડબલ એન્ટ્રી એકાઉન્ટીંગ સીસ્ટમ પ્રમાણે નિભાવવાના પ્રોજેક્ટ માટે સી.એ.ને કુલ રૂ.૮૧,૩૨,૬૬૮/-ની ચુકવણી કરવામાં આવેલ છે.

વર્ષ ૨૦૧૬-૧૭ના બાકી રહેતી કુલ-૧૦૭ નગરપાલિકાઓના હિસાબોની પ્રથમ, દ્વિતીય અને ત્રીજા ક્વાર્ટરની તથા ફાઈનલ બેલેન્સશીટમાં નગરપાલિકાના પ્રમુખશ્રી, મુખ્ય અધિકારીશ્રી તથા એકાઉન્ટન્ટની સહી સાથેની અત્રે મોકલી આપેલ છે. વર્ષ ૨૦૧૬-૧૭ના હિસાબો અકુઅલ બેઈઝ ડબલ એન્ટ્રી એકાઉન્ટીંગ સીસ્ટમ પ્રમાણે નિભાવવાના પ્રોજેક્ટ માટે સી.એ.ને કુલ રૂ.૨,૨૭,૮૨,૬૪૬/-ની ચુકવણી કરવામાં આવેલ છે.

આમ, વર્ષ ૨૦૧૮-૧૯માં વર્ષ ૨૦૧૬-૧૭ અને ૨૦૧૭-૧૮ના હિસાબો અકુઅલ બેઈઝ ડબલ એન્ટ્રી એકાઉન્ટીંગ સીસ્ટમ પ્રમાણે નિભાવવા માટે મળીને કુલ રૂ.૩,૨૫,૬૨,૫૧૫/-ની ચુકવણી સી.એ. ફર્મસને કરવામાં આવી છે.

વર્ષ ૨૦૧૮-૧૯માં હિસાબો અકુઅલ બેઈઝ ડબલ એન્ટ્રી એકાઉન્ટીંગ સીસ્ટમ પ્રમાણે નિભાવવાના પ્રોજેક્ટ હેઠળ નીચે દર્શાવેલ વિગતે કુલ ખર્ચ પૈકી રૂ. ૩,૨૫,૬૨,૫૧૫/-નો ખર્ચ થયેલ છે.

ક્રમ	વિગત	ચુકવણી યોજના હેઠળ ખર્ચ રૂ.
૧	PMTUની કન્સલ્ટીંગ ફી	૬,૩૭,૨૦૦/-
૨	C.A.ફર્મસની ફર્મસની ફી	૩,૧૯,૨૫,૩૧૫/-
	કુલ	૩,૨૫,૬૨,૫૧૫/-

ભાગ-૫ (૧)

ઑક્ટ્રોય વળતર ગ્રાંટ યોજના

(૧) નગરપાલિકાઓને ચૂકવેલ ઑક્ટ્રોય વળતર ગ્રાંટ

રાજ્યની ૧૬૨ નગરપાલિકાઓને ઑક્ટ્રોય વળતર ગ્રાંટ ચુકવવા વર્ષ ૨૦૧૮-૧૯ માં કુલ રૂ. ૪,૨૬,૭૦,૬૫,૦૦૦/- ની ગ્રાંટની જોગવાઈ મંજૂર કરવામાં આવેલ છે.

રાજ્યની નગરપાલિકાઓને વર્ષ ૨૦૧૮-૧૯ની ઑક્ટ્રોય વળતર ગ્રાંટ ચુકવવા માટે શહેરી વિકાસ અને શહેરી ગૃહ નિર્માણ વિભાગ તરફથી કુલ બજેટ જોગવાઈ રૂ. ૪,૨૬,૭૦,૬૫,૦૦૦/- મુજબ નીચે દર્શાવેલ વિગતે ગ્રાંટની રકમ બોર્ડના હવાલે મુકાયેલ છે.

ક્રમ	હુકમ નંબર/તારીખ	ફાળવેલ રકમ રૂ.	મળેલ રકમ રૂ.	ચુકવેલ રકમ રૂ.
૧	નપલ/૪૫૨૦૧૮/ ૨૪૩૭/મ, તા.૦૩/૦૫/૨૦૧૮	૧૦૬,૬૭,૭૦,૦૦૦/-	૧૦૬,૬૭,૭૦,૦૦૦/-	૧૦૬,૬૭,૭૦,૦૦૦/-
૨	નપલ/૪૫૨૦૧૮/ ૨૪૩૭/મ, તા.૦૨/૦૮/૨૦૧૮	૧૦૬,૬૭,૭૦,૦૦૦/-	૧૦૬,૬૭,૭૦,૦૦૦/-	૧૦૬,૬૭,૭૦,૦૦૦/-
૩	નપલ/૪૫૨૦૧૮/ ૨૪૩૭/મ, તા.૨૯/૧૦/૨૦૧૮	૧૦૬,૬૭,૭૦,૦૦૦/-	૧૦૬,૬૭,૭૦,૦૦૦/-	૧૦૬,૬૭,૭૦,૦૦૦/-
૪	નપલ/૪૫૨૦૧૮/ ૨૪૩૭/મ, તા.૦૧/૦૨/૨૦૧૯	૭૧,૧૧,૮૦,૦૦૦/-	૭૧,૧૧,૮૦,૦૦૦/-	૭૧,૧૧,૮૦,૦૦૦/-
૫	નપલ/૪૫૨૦૧૮/ ૨૪૩૭/મ, તા.૨૨/૦૩/૨૦૧૯	૩૫,૫૫,૭૫,૦૦૦/-	૩૫,૫૫,૭૫,૦૦૦/-	૩૫,૫૫,૭૫,૦૦૦/-
	કુલ:	૪૨૬,૭૦,૬૫,૦૦૦	૪૨૬,૭૦,૬૫,૦૦૦	૪૨૬,૭૦,૬૫,૦૦૦

શહેરી વિકાસ અને શહેરી ગૃહ નિર્માણ વિભાગ તરફથી મળેલ ગ્રાંટ રૂ. ૪૬૦,૭૦,૬૫,૦૦૦/- ની રકમ સામે કુલ રૂ. ૪૨૬,૭૦,૬૫,૦૦૦/-ની રકમ રાજ્યની નગરપાલિકાઓને ઑક્ટ્રોય વળતર ગ્રાંટ પેટે ચુકવેલ છે. જેની વિગતો **પરિશિષ્ટ - ૧૩** મુજબ છે.

ભાગ-૫ (૨)

(૨) મહાનગરપાલિકાઓને ચૂકવેલ ઓક્ટ્રોય વળતર ગ્રાંટ

રાજ્યની ૮ મહાનગરપાલિકાઓને ઓક્ટ્રોય નાબુદ થતાં તેના વળતર માટે એડહોક રકમ પેટે મહાનગરપાલિકાઓને વિકાસના કામો માટે પ્રોત્સાહક અનુદાન અંગે ગ્રાંટ ફાળવણી કરવા સને ૨૦૧૮-૧૯ના અંદાજપત્રમાં આ યોજનાને નવું નામ “૦૭-યુડીપી-૪૯ મહાનગરપાલિકાઓના વિકાસના કામો માટે પ્રોત્સાહક અનુદાન રાખવામાં આવેલ છે.” શહેરી વિકાસ અને શહેરી ગૃહ નિર્માણ વિભાગના તા.૦૭-૦૪-૨૦૧૭ ઠરાવક્રમાંક:બજટ/૮૦૨૦૧૭/૭૪૩૪/પીથી નવરચિત ગાંધીનગર મહાનગરપાલિકાને તેના વહીવટી ખર્ચ તથા વિકાસ માટે ઓક્ટ્રોય વળતર ગ્રાંટ પેટે એડહોક ગ્રાંટ ચુકવવાનું મંજૂર કરેલ છે. આમ, રાજ્યની ૮ મહાનગરપાલિકાઓને ઓક્ટ્રોય વળતર ગ્રાંટ ચુકવવા વર્ષ ૨૦૧૮-૧૯માં કુલ રૂ. ૨૩,૩૭,૧૮,૧૦,૦૦૦/-ની બજેટ જોગવાઈ કરવામાં આવેલ છે. શહેરી વિકાસ અને શહેરી ગૃહ નિર્માણ વિભાગના ઠરાવથી રાજ્યની ૮ મહાનગરપાલિકાઓને ઓક્ટ્રોય વળતર ગ્રાંટ પેટે કુલ રૂ. ૨૩,૩૭,૧૮,૧૦,૦૦૦/- ચુકવેલ છે. શહેરી વિકાસ અને શહેરી ગૃહ નિર્માણ વિભાગ તરફથી રાજ્યની ૮ મહાનગરપાલિકાઓને ઓક્ટ્રોય વળતર ગ્રાંટ પેટે નીચે દર્શાવેલ વિગતે ગ્રાંટ મળેલ છે.

ક્રમ	હુકમ નંબર / તારીખ	ફાળવેલ રકમ રૂ.
૧	બજટ/૮૦૨૦૧૭/૭૪૩૪/પી, તા.૨૪/૦૪/૨૦૧૮	૫૮૪,૩૦,૦૦,૦૦૦/-
૨	બજટ/૮૦૨૦૧૭/૭૪૩૪/પી, તા.૨૮/૦૬/૨૦૧૮	૫૮૪,૩૦,૦૦,૦૦૦/-
૩	બજટ/૮૦૨૦૧૭/૭૪૩૪/પી, તા.૩૦/૧૦/૨૦૧૮	૫૮૪,૩૦,૦૦,૦૦૦/-
૪	બજટ/૮૦૨૦૧૭/૭૪૩૪/પી, તા.૩૦/૦૧/૨૦૧૯	૩૮૯,૫૩,૧૦,૦૦૦/-
૫	બજટ/૮૦૨૦૧૭/૭૪૩૪/પી, તા.૧૯/૦૩/૨૦૧૯	૧૯૪,૭૫,૦૦,૦૦૦/-
	કુલ	૨૩,૩૭,૧૮,૧૦,૦૦૦/-

ઉપરોક્ત ગ્રાંટની મહાનગરપાલિકાઓને કરવામાં આવેલ ચુકવણીની વિગત **પરિશિષ્ટ - ૧૪**માં દર્શાવેલ છે.

ભાગ-૫ (૩)

નેશનલ રીવર કન્ઝર્વેશન પ્લાન યોજના (NRCP)

નેશનલ રીવર કન્ઝર્વેશન પ્રોજેક્ટ ફેઝ-૨ હેઠળ પોલ્યુશન એબેટમેન્ટ ઓફ સાબરમતી રીવર માટે અમદાવાદ મહાનગરપાલિકાને યુકવેલ ગ્રાન્ટ

નેશનલ રીવર કન્ઝર્વેશન પ્લાન યોજના (NRCP) હેઠળ પોલ્યુશન એબેટમેન્ટ ઓફ રીવર સાબરમતી રીવર કન્ઝર્વેશન પ્રોજેક્ટ ફેઝ-૨ અમદાવાદ માટે મહાનગરપાલિકાને રૂા.૪૪૪.૪૪ કરોડની વહીવટી તથા ખર્ચની મંજૂરી આપેલ છે. તે પૈકી રૂા.૨૭૧.૩૨ કરોડ ભારત સરકાર આપશે અને રૂા.૧૭૩.૧૨ કરોડ ગુજરાત સરકાર / અમદાવાદ મહાનગરપાલિકાએ ભોગવવાના છે.

વર્ષ ૨૦૧૭-૧૮ સુધીમાં આ યોજના હેઠળ અમદાવાદ મહાનગરપાલિકાને રૂા. ૮૩.૭૯ કરોડની રકમ યુકવવામાં આવેલ છે. ભારત સરકારના પર્યાવરણ અને વન મંત્રાલયે વર્ષ ૨૦૧૮-૧૯ માટે રૂા.૫૦.૦૦ કરોડ રાજ્ય સરકાર મારફત અમદાવાદ મહાનગરપાલિકાને ફાળવવા જોગવાઈ કરેલ છે. શહેરી વિકાસ અને શહેરી ગૃહ નિર્માણ વિભાગના તા.૨૭/૦૨/૨૦૧૯ના ઠરાવ ક્રમાંક: બજટ/૧૧૨૦૧૫/૪૭૮૭/૫ થી રૂા.૫૦.૦૦ કરોડની રકમ આ બોર્ડના હવાલે મુકેલ છે. આ બોર્ડના તા.૨૦/૦૩/૨૦૧૯ના દફતરી હુકમ ક્રમાંક : મફબ/યુ-૨ / NRCP યોજના/૨૦૧૮-૧૯/૪૨૫૮ થી રૂા.૫૦.૦૦ કરોડની ગ્રાંટ અમદાવાદ મહાનગરપાલિકાને યુકવવામાં આવેલ છે.

ભાગ-૬ (૧)

રાજ્ય સ્તરની કેડરના પગાર ભથ્થા ગ્રાંટ માટે સને ૨૦૧૮-૧૯ના વર્ષમાં રાજ્યની નગરપાલિકાઓને ચુકવેલ સહાયક અનુદાન/ગ્રાંટ

રાજ્યની નગરપાલિકાઓ માટે ઉભી કરેલ મ્યુનિસિપલ એકાઉન્ટ ઓફિસર, અને મ્યુનિસિપલ ઈજનેર એમ ત્રણ કેડરની જગ્યાઓ ઉપર નિમાયેલ અધિકારીઓના પગાર-ભથ્થાનો ૭૫ ટકા ખર્ચ રાજ્ય સરકારશ્રી દ્વારા ભોગવવાનું ઠરાવવામાં આવેલ છે. તેના માટે ગુજરાત સરકારશ્રીના શહેરી વિકાસ અને શહેરી ગૃહ નિર્માણ વિભાગના તા. ૧૯/૫/૨૦૧૦ના ઠરાવ ક્રમાંક : ઈ.એસ.ટી/૧૦૨૦૦૫/૨૫૬/આર, થી ખર્ચ કરવા ઠરાવેલ છે.

રાજ્ય સરકારશ્રી દ્વારા સને ૨૦૧૮-૧૯ના વર્ષમાં સરકારશ્રી તરફથી આ હેતુ માટે નીચે દર્શાવ્યા મુજબની ગ્રાંટની રકમ બોર્ડના હવાલે મુકવામાં આવેલ છે.

ક્રમ નં.	ઠરાવ ક્રમાંક	તારીખ	રકમ રૂ.
૧	બજટ/૧૧૨૦૧૮/૫૦૦૭-આર	તા.૦૭/૦૫/૨૦૧૮	૪૫,૦૦,૦૦૦
૨	બજટ/૧૧૨૦૧૮/૫૦૦૭-આર	તા.૨૧/૦૭/૨૦૧૮	૪૫,૦૦,૦૦૦
૩	બજટ/૧૧૨૦૧૮/૫૦૦૭-આર	તા.૨૫/૧૦/૨૦૧૮	૪૫,૦૦,૦૦૦
૪	બજટ/૧૧૨૦૧૮/૫૦૦૭-આર	તા.૧૧/૦૨/૨૦૧૯	૪૩,૫૦,૦૦૦
		કુલ	૧,૭૮,૫૦,૦૦૦

તે અનુસાર વર્ષ : ૨૦૧૮-૧૯ દરમ્યાન રાજ્યની નગરપાલિકાઓ તરફથી મળેલ દરખાસ્તો અન્વયે નીચે મુજબની ગ્રાંટની રકમની ચુકવણી કરવામાં આવેલ છે.

ક્રમ	કેડરનું નામ	૭૫ % મુજબ ચુકવેલ ગ્રાંટની રકમ રૂ.
૧	મ્યુ. એન્જનીયર, મ્યુ. એકાઉન્ટન્ટ / એકાઉન્ટન્ટ ઓફિસર	૧,૯૮,૮૪,૮૨૭/-

ઉપરોક્ત રૂ. ૧,૯૮,૮૪,૮૨૭/-માં રૂ. ૨૦,૩૪,૮૨૭/-ની રકમ અગાઉના વર્ષની બચતમાંથી ખર્ચ કરેલ છે તેનો સમાવેશ થાય છે. ઉપરોક્ત ચુકવેલ રૂ. ૧,૯૮,૮૪,૮૨૭/-ની નગરપાલિકાવાર વિગત પરિશિષ્ટ-૧૫માં દર્શાવેલ છે.

ભાગ-૬ (૨)

રેકર્ડ કોમ્પ્યુટરાઈઝેશનની ગ્રાંટની ચુકવણી

સરકારશ્રીના શહેરી વિકાસ અને શહેરી ગૃહ નિર્માણ વિભાગ અને તાબાની કચેરીઓ માટેની રેકર્ડ કોમ્પ્યુટરાઈઝેશન અંગેની અગાઉના વર્ષોની બોર્ડ હસ્તકની ઉપલબ્ધ ગ્રાંટની રકમ (પાર્કિંગ ફંડ)માંથી સરકારશ્રી તરફથી મળેલ આદેશો મુજબ સને ૨૦૧૮-૧૯ના વર્ષ દરમ્યાન કરેલ ચુકવણીની વિગતો નીચે દર્શાવેલ પત્રક મુજબ છે.

ક્રમ	વિગત	સંસ્થા/ સપ્લાયરનું નામ	દફતરી હુકમની તારીખ	રકમ
૧	સાયન્સ એન્ડ ટેકનોલોજી પાર્ક, પુન	સાયન્સ એન્ડ ટેકનોલોજી પાર્ક, પુન	૦૩/૦૫/૨૦૧૮	૨૮,૭૧,૨૦૦
૨	દેવ ઈન્ફોર્મેશન ટેકનોલોજી પ્રા.લિ.અમદાવાદ	દેવ ઈન્ફોર્મેશન ટેકનોલોજી પ્રા.લિ.અમદાવાદ	૧૮/૦૫/૨૦૧૮	૧૨,૦૪,૬૪૫
૩	દેવ ઈન્ફોર્મેશન પ્રા.લિ.અમદાવાદ	દેવ ઈન્ફોર્મેશન પ્રા.લિ.અમદાવાદ	૩૦/૧૦/૨૦૧૮	૮,૫૮,૮૮૬
૪	દેવ ઈન્ફોર્મેશન પ્રા.લિ.અમદાવાદ	દેવ ઈન્ફોર્મેશન પ્રા.લિ.અમદાવાદ	૨૯/૦૧/૨૦૧૯	૪,૨૧,૧૨૭
૫	દેવ ઈન્ફોર્મેશન પ્રા.લિ.અમદાવાદ	દેવ ઈન્ફોર્મેશન પ્રા.લિ.અમદાવાદ	૨૭/૦૩/૨૦૧૯	૫,૪૦,૧૪૧
૬	બી.એસ.એન.એલ. ગાંધીનગર અને અમદાવાદ	બી.એસ.એન.એલ. ગાંધીનગર અને અમદાવાદ	૨૭/૦૩/૨૦૧૯	૧૬,૮૭,૫૧૬
			કુલ-	૭૫,૮૩,૫૨૫

ભાગ-૬ (૩)

શહેરી /વિસ્તાર વિકાસ સત્તામંડળને ચુકવેલ ગ્રાન્ટ બાબત

શહેરી / વિસ્તાર વિકાસ સત્તામંડળના વિકાસ માટે સરકારશ્રીના શહેરી વિકાસ અને શહેરી ગૃહ નિર્માણ વિભાગ તરફથી નીચે દર્શાવેલ હુકમોથી સને ૨૦૧૮-૧૯ના વર્ષ માટે રૂા.૫૮૦.૦૦ લાખની રકમ ગુજરાત મ્યુનિસિપલ ફાઈનાન્સ બોર્ડને હવાલે મુકવામાં આવેલ હતી.

ક્રમ	ઠરાવ ક્રમાંક	તારીખ	રકમ રૂા.
૧	યુડીએ/૧૦૨૦૧૧/૩૧૦૨-વ/પાર્ટ-૧	૦૩/૦૭/૨૦૧૮	૨,૯૦,૦૦,૦૦૦
૨	યુડીએ/૧૦૨૦૧૮/૨૯૮૮/વ	૨૯/૧૦/૨૦૧૮	૧,૪૫,૦૦,૦૦૦
૩	યુડીએ/૧૦૨૦૧૮/૨૯૮૮/વ	૩૦/૦૧/૨૦૧૯	૧,૦૦,૦૦,૦૦૦
૪	યુડીએ/૧૦૨૦૧૮/૨૯૮૮/વ	૨૦/૦૩/૨૦૧૯	૪૫,૦૦,૦૦૦
		કુલ	૫,૮૦,૦૦,૦૦૦

ઉક્ત રકમમાંથી સને ૨૦૧૮-૧૯ના વર્ષ દરમ્યાન શહેરી/વિસ્તાર વિકાસ સત્તામંડળના વિકાસ માટે નીચે દર્શાવ્યા મુજબની ગ્રાન્ટની રકમની ચુકવણી કરવામાં આવેલ છે.

ક્રમ	હુકમ નં.	શહેરી / વિસ્તાર વિકાસ મંડળનું નામ	ચુકવેલ સહાયક અનુદાનની રકમ રૂા.લાખમાં
૧	મફબ/યુ.૫/સત્તામંડળ ગ્રાન્ટ/બારડોલી/ ૨૦૧૯/૫૬૮૦ તા.૩૧/૦૩/૨૦૧૯	બારડોલી શહેરી વિકાસ સત્તામંડળ	૬૩.૦૦
		કુલ	૬૩.૦૦

ભાગ-૬ (૪)

રાજ્યની ૯૭ નગરપાલિકાઓના સ્ટ્રીટ લાઈટ અને વોટર વર્કસના બાકી વીજ બીલની રકમ OTS યોજના હેઠળ વીજ કંપનીઓને ચુકવવા બાબત.

રાજ્યની ૧૬૨ નગરપાલિકાઓ પૈકી ૯૭ નગરપાલિકાઓની આર્થિક સ્થિતિ નબળી હોવાથી સ્ટ્રીટ લાઈટ અને વોટર વર્કસના પેનલ્ટી સહિતના બીલની રૂા. ૫૪૪.૫૫ કરોડની રકમ સંબંધિત વીજ કંપનીઓને તા.૩૧-૩-૨૦૧૪ની સ્થિતિએ ચુકવવાની બાકી હતી. સદર નાણાં ચુકવવા માટે નગરપાલિકાઓ પાસે પુરતું ભંડોળ ઉપલબ્ધ ન હોવાથી વીજ કંપનીઓને ચુકવવાના થતા બાકી બીલોની ચુકવણી બાબતમાં કાયમી નીતિ નક્કી કરીને આ રકમ One Time settlement (OTS) તરીકે બાકી બીલની ફક્ત મુદ્દલ રકમ સંબંધિત વીજ કંપનીઓને ચુકવવા તથા ડીલે પેમેન્ટ ચાર્જસ (DPC) ની રકમ Waive (માંડવાળ) કરવાનું નક્કી કરવામાં આવેલ છે.

શહેરી વિકાસ અને શહેરી ગૃહ નિર્માણ વિભાગના તા.૬-૧-૨૦૧૫ના ઠરાવ ક્રમાંક : નપલ/૪૫૨૦૧૪/યુઓઆર-૪૦/મ મુજબ નગરપાલિકાઓને રાજ્ય સરકાર તરફથી વિવિધ સદરો હેઠળ GMFB દ્વારા ચુકવવાપાત્ર ગ્રાંટમાંથી બાકી વીજબીલની મુળ રકમ વસુલ કરવાની જોગવાઈ છે. સદરહુ ઠરાવની શરતો નીચે દર્શાવ્યા મુજબની રકમ બોર્ડ તરફથી ચુકવવામાં આવેલ ગ્રાંટમાંથી વસુલાત કરવામાં આવેલ છે.

ક્રમ	વર્ષ	ઓક્ટ્રોય ગ્રાંટમાંથી કરેલ વસુલાત	બોર્ડની અન્ય ગ્રાંટમાંથી કરેલ વસુલાત	કુલ વસુલાત
૧	૨૦૧૫-૧૬	૧૮૭૬૫૬૩૦૦	૨૨૪૪૧૨૭	૧૮૯૯૦૦૪૨૭
૨	૨૦૧૬-૧૭	૨૨૯૭૯૯૬૨૧	૯૭૨૫૨૬૦	૨૩૯૫૨૪૮૮૧
૩	૨૦૧૭-૧૮	૨૪૦૫૫૩૭૯૪	૮૩૧૩૮૪૮	૨૪૮૮૬૭૬૪૨
૪	૨૦૧૮-૧૯	૧૯૩૨૫૩૫૧૮	૫૨૬૯૧૦૪	૧૯૮૫૨૨૬૨૨
GUDM એ આપેલ રકમ પૈકી બચત રહેલી રકમ →				૩૫૨૩૧૦૦૦
	કુલ	૮૫૧૨૬૩૨૩૩	૨૫૫૫૨૩૩૯	૯૧૨૦૪૬૪૭૨

ઉપરોક્ત કપાત/વસુલાત કરેલ બોર્ડ હસ્તકની નગર વિકાસ શ્રીનિધિ યોજના સદરે જમા રાખવામાં હતી. ત્યારબાદ ગુજરાત શહેરી વિકાસ મિશનને પરત કરવા અંગે સરકારશ્રીના શહેરી વિકાસ અને શહેરી ગૃહ નિર્માણ વિભાગને રેફરન્સ કરેલ છે. દરમ્યાનમાં સરકારશ્રીની સુચના મુજબ ઉપરોક્ત રકમ પૈકી રૂા. ૮૭,૧૫,૪૬,૪૭૦/- ની રકમ બોર્ડના તા.૧૪-૦૩-૨૦૧૯ તથા તા.૨૮-૦૩-૨૦૧૯ના દફતરી હુકમથી સરકારશ્રીમાં નિયત સદરે ચલણ દ્વારા ભરપાઈ કરવામાં આવેલ છે. અને ત્યારબાદ બોર્ડ પાસે બચત રહેલ રૂા. ૪,૦૫,૦૦,૧૦૨/- ની રકમ સરકારશ્રીમાં જમા કરાવવા અંગે સરકારશ્રીને રેફરન્સ કરીને આગળની કાર્યવાહી કરવામાં આવશે.

ભાગ-૭

સ્ટેટ લેવલ પ્રોપર્ટી ટેક્ષ બોર્ડ અંતર્ગત સને ૨૦૧૮-૧૯ માં કરવામાં આવેલ કામગીરી

કેન્દ્ર પુરસ્કૃત ૧૩મા નાણાપંચની યોજના હેઠળ પરફોર્મન્સ ગ્રાંટ મેળવવા માટેની ૯ શરતો પરીપુર્ણ કરવાની બાબત પૈકી દરેક રાજ્યએ સ્ટેટ લેવલ પ્રોપર્ટી ટેક્ષ બોર્ડની રચના કરવાની થતી હતી, તે મુજબ શહેરી વિકાસ અને શહેરી ગૃહ નિર્માણ વિભાગના તા. ૨૪-૩-૨૦૧૧ના ઠરાવ ક્રમાંક: ટીએફસી/૮૦૨૦૧૦/૨૮૦૬/પીકે, જે રાજ્ય સરકારના તા. ૨૪-૩-૨૦૧૧ના અસાધારણ રાજ્ય પત્રમાં પ્રસિધ્ધ કરેલ છે તે મુજબ સ્ટેટ પ્રોપર્ટી ટેક્ષ બોર્ડની રચના કરવામાં આવેલ છે.

- (૧) પ્રસ્તુત તા. ૨૪-૩-૨૦૧૧ના ઠરાવની જોગવાઈઓ મુજબ સ્ટેટ પ્રોપર્ટી ટેક્ષ બોર્ડના કાર્યો બજાવવાની કામગીરી ગુજરાત મ્યુનિસિપલ ફાઈનાન્સ બોર્ડ, ગાંધીનગરને સોંપવામાં આવેલ છે. સદરહુ ઠરાવમાં સ્ટેટ પ્રોપર્ટી ટેક્ષ બોર્ડ તરીકે ગુજરાત મ્યુનિસિપલ ફાઈનાન્સ બોર્ડ કરવાના થતા કાર્યોની વિગત નીચે દર્શાવ્યા મુજબ છે.
- (૧) રાજ્યની શહેરી સ્થાનિક સંસ્થાઓમાં આવેલ મિલકતોની કિંમતની આકારણી કરવા માટે સ્થાનિક સંસ્થાઓને માર્ગદર્શન તથા તાંત્રિક મદદ પુરી પાડવી.
- (૨) સંબંધિત શહેરી સ્થાનિક સંસ્થાઓની વિનંતી મુજબ નવી મિલકતોની ગણતરી કરવી.
- (૩) મિલકતોની કિંમતની આકારણીની મુલ્યાંકનની કામગીરીમાં ગુણવત્તાની ખાત્રી કરવી.
- (૪) જરૂરી જણાયે સમાયાંતરે સમીક્ષા કરી સુધારા કરવા ભલામણ કરવી.
- (૫) ૧૩મા નાણાપંચની ભલામણો વહન કરવા રાજ્ય સરકારશ્રી જે સુચવે તે રીતે અથવા બોર્ડને જરૂરી જણાય તે રીતે શહેરી સ્થાનિક સંસ્થાઓના અધિકારીઓને તથા કર્મચારીઓને સીધી રીતે અથવા કોઈ સંસ્થા મારફત તાલીમ આપવી.

સરકારશ્રીએ પ્રોપર્ટી ટેક્ષ બોર્ડના કાર્યો અન્વયે સને-૨૦૧૮-૧૯માં રાજ્યની મહાનગરપાલિકા / નગરપાલિકાઓમાં જરૂરીયાત મુજબ મિલકતોની માપણી, સર્વે તથા આનુષંગિક કોમ્પ્યુટરાઈઝેશન કામગીરી માટે બોર્ડના તા. ૭-૧૨-૨૦૧૭ના દફતરી હુકમ ક્રમાંક : મફબ/અકડ/યુ-૯/ટેન્ડર/૨૦૧૭/૧૯૬૨૫ થી શ્રી એસ.એમ.બોધરા એન્ડ કંપની, અમદાવાદને નિયત રેટ કોન્ટ્રાક્ટ મુજબ વર્ક ઓર્ડર આપવામાં આવેલ છે તેમજ સદરહુ સંસ્થા સાથે તા. ૬-૧-૨૦૧૮ના રોજ એગ્રીમેન્ટ કરવામાં આવેલ છે તથા ઉપરોક્ત એજન્સી દ્વારા રાજ્યની નગરપાલિકાઓ / મહાનગરપાલિકાઓને તેમની ચતુર્વર્ષિય આકારણી અંતર્ગત કરવાની ક્ષેત્રફળ આધારિત મિલકત માપણી / સર્વે તથા આનુષંગિક કોમ્પ્યુટરાઈઝેશનની કામગીરી માટે રાજ્યની નગરપાલિકાઓને બોર્ડના તા. ૯-૧-૨૦૧૮ના પત્રથી જણાવવામાં આવેલ છે.

શ્રી એસ.એમ. બોધરા તરફથી રાજ્યની નગરપાલિકા / મહાનગરપાલિકાઓમાં તેમની ચતુર્વર્ષિય આકારણી અંતર્ગત કરવાની ક્ષેત્રફળ આધારિત મિલકત માપણીની કામગીરી માટે સ્થાનિક સંસ્થાઓનો જરૂરી પરામર્શ કરીને કામગીરી ચાલુ કરવામાં આવેલ છે.

...૧૨ નગરપાલિકાઓ અને જામનગર મહાનગરપાલિકાની કામગીરી પુર્ણ થયેલ છે.

...૧૮ નગરપાલિકાઓ અને ભાવનગર મહાનગરપાલિકાની કામગીરી પ્રગતિ હેઠળ છે.

...૧૮ નગરપાલિકાઓની કામગીરી અંગે પરામર્શ ચાલુ છે.

...૦૮ નગરપાલિકાઓની કામગીરી અંગે સંપર્ક / પુછપરછ કરેલ છે તે નગરપાલિકાઓ કામગીરી કરાવવા અંગે વિચારણા કરી રહેલ છે.

આ કામગીરી માટે રૂા. ૧૫.૦૦ કરોડની રકમ બોર્ડ હસ્તકના વ્યાજના ભંડોળમાંથી વાપરવા માટે બોર્ડની ૧૩૦મી બોર્ડ બેઠકના ઠરાવ નં.-૮ થી કરેલ ઠરાવ અંગે બોર્ડના તા. ૧૫-૬-૨૦૧૮ના પત્રથી સરકારશ્રીના શહેરી વિકાસ અને શહેરી ગૃહ નિર્માણ વિભાગને આ બાબતે જરૂરી મંજૂરી/સમર્થન મોકલી આપવા વિનંતી કરવામાં આવેલ હતી. મોકલેલ ફાઇલ શહેરી વિકાસ અને શહેરી ગૃહ નિર્માણ વિભાગ તરફથી તા. ૨૦/૧૨/૨૦૧૮ના રોજ બોર્ડમાં પરત આવેલ છે.

ઉપરોક્ત બાબત આ બોર્ડની તા. ૩૦-૧-૨૦૧૮ના રોજ મળેલ ૧૩૧મી બોર્ડ બેઠકના એજન્ડા નં.-૬ થી રજુ થતાં તે અંગે થયેલ ઠરાવ મુજબ સ્ટેટ લેવલ પ્રોપર્ટી ટેક્સ બોર્ડની રચના થઈ ગયેલ હોઈ જ્યાં સુધી પ્રોપર્ટી ટેક્સ બોર્ડ માટે સ્વતંત્ર રીતે નવી બાબત તરીકે ગ્રાંટ મંજૂર ન થાય ત્યાં સુધી કામચલાઉ રીતે GMFB બોર્ડના હસ્તકના GSFS વ્યાજ ભંડોળમાંથી રૂા. ૧૫.૦૦ કરોડની રકમ સરભર કરવાની શરતે મંજૂરી આપવાની આ દરખાસ્ત હોય આ કામે વર્ષ ૨૦૨૦-૨૧માં નવી બાબત તરીકે બજેટ જોગવાઈ કરવા કાર્યવાહી કરવાનું તથા તમામ નગરપાલિકાઓની મિલકતોની માપણી તથા આનુસાંગિક કોમ્પ્યુટરાઈઝેશન કામગીરી માટે એજન્સી તરફથી કુલ એકંદર રૂા. ૨૧.૦૦ કરોડની રકમનો અંદાજ આવેલ છે. તે પરત્વે તબક્કાવાર બજેટ જોગવાઈ કરીને કામગીરી કરાવવાનું તેમજ હાલ આ અંગેની જે ફાઇલ પરત આવેલ છે તે શહેરી વિકાસ અને શહેરી ગૃહ નિર્માણ વિભાગને પુનઃ સાદર કરવાનું સર્વાનુમત્તે ઠરાવવામાં આવેલ હતું

ત્યારબાદ આ બોર્ડના તા. ૧૧-૨-૨૦૧૮ના પત્રથી શ્રી એસ. એમ. બોધરા એન્ડ કું. ને તાત્કાલિક અસરથી કામગીરી સ્થગિત કરવા જણાવવામાં આવેલ છે અને આ બાબતે જરૂરી મંજૂરી મેળવવા માટેની ફાઇલ તા. ૧૮-૨-૨૦૧૮ના રોજ સરકારશ્રીના શહેરી વિકાસ અને શહેરી ગૃહ નિર્માણ વિભાગને મોકલવામાં આવેલ છે.

ભાગ-૮

રાજ્યની નગરપાલિકાઓમાં સુજલામ્ સુફલામ્ જળ સંચય અભિયાન ૨૦૧૮ અંતર્ગત જળ સંગ્રહના કામો હાથ ધરવા માટે રાજ્યની અ અને બ વર્ગની નગરપાલિકાઓને રૂા. ૪૦/- લાખ લેખે તથા ક અને ડ વર્ગની નગરપાલિકાઓને રૂા. ૨૫/- લાખ લેખેની નાણાંકીય સહાય / ગ્રાંટ ફાળવણી બાબત.

સરકારશ્રીના નર્મદા જળ સંપત્તિ, પાણી પુરવઠા અને કલ્પસર વિભાગના તા. ૨૭-૦૪-૨૦૧૮ નો ઠરાવ તથા શહેરી વિકાસ અને શહેરી ગૃહ નિર્માણ વિભાગના તા. ૨૭-૦૪-૨૦૧૮ના ઠરાવોથી તેમજ શહેરી વિકાસ અને શહેરી ગૃહ નિર્માણ વિભાગના તા. ૮-૦૫-૨૦૧૮ ના ઠરાવ ક્રમાંક: પરચ/૧૧૦૦/ધ થી સરકારશ્રીએ રાજ્યની મહાનગરપાલિકા/નગરપાલિકા/ સત્તામંડળોમાં સુજલામ્ સુફલામ્ જળ સંચય અભિયાન અંતર્ગત જળ સંગ્રહના કામો હાથ ધરવાનું ઠરાવેલ છે અને રાજ્યની અ અને બ વર્ગની નગરપાલિકાઓને રૂા. ૪૦/- લાખ લેખે અને ક અને ડ વર્ગની નગરપાલિકાઓને રૂા. ૨૫/- લાખ લેખેની નાણાંકીય સહાય / ગ્રાંટ ગુજરાત મ્યુનિસિપલ ફાઈનાન્સ બોર્ડ હસ્તકની ઉપલબ્ધ ગ્રાંટમાંથી ફાળવવાનું ઠરાવેલ છે. તેમજ ઉપરોક્ત ગ્રાંટમાંથી નગરપાલિકાઓમાં કરવામાં આવનાર ખર્ચમાંથી ૫૦ ટકા રકમ લોકભાગીદારીથી મેળવવાનું ઠરાવેલ છે, અને તમામ કામો સરકારશ્રીના શ.વિ.વિભાગના તા. ૨૭-૦૪-૨૦૧૮ ના ઠરાવ તથા નર્મદા અને જળ સંપત્તિ વિભાગના તા. ૨૭-૪-૨૦૧૮ ના ઠરાવની જોગવાઈઓ મુજબ કરવાના રહેશે તેવું ઠરાવેલ છે.

તે અનુસાર રાજ્યની અ અને બ વર્ગની કુલ ૫૫ નગરપાલિકાઓને રૂા. ૪૦ લાખ લેખે રૂા. ૨૨૦૦.૦૦ લાખ અને ક અને ડ વર્ગની કુલ ૧૦૨ નગરપાલિકાઓને કુલ રૂા. ૨૬૭૫.૦૦ લાખ મળી કુલ ૧૬૨ નગરપાલિકાઓને રૂા. ૪૮૭૫.૦૦ લાખ (અંકે રૂપિયા અડતાલીસ કરોડ પંચોતેર લાખ પુરા) ની રકમની નાણાંકીય સહાય / ગ્રાંટ સરકારશ્રીના સરકારશ્રીના શ.વિ.વિભાગના તા. ૨૭-૦૪-૨૦૧૮ ના ઠરાવ તથા નર્મદા અને જળ સંપત્તિ વિભાગના તા. ૨૭-૪-૨૦૧૮ ના ઠરાવની જોગવાઈઓ મુજબ તેમાં દર્શાવેલ સુજલામ્ સુફલામ્ જળ સંચય અભિયાન અંતર્ગત જળ સંગ્રહના કામો માટે તથા સદરહુ ઠરાવોની શરતો /વિગતો તથા જોગવાઈઓને આધિન રહીને ફાળવણી / ચુકવણી કરવામાં આવેલ છે.

ઉપરોક્ત કુલ રૂા. ૪૮૭૫.૦૦ લાખની રકમ પૈકી રૂા. ૧૨૬૬.૬૫ લાખની રકમ રાજ્યની નગરપાલિકાઓમાં મોટા તળાવો ઉંડા કરવા અને બ્યુટીફીકેશન માટે અગાઉ GMFB તરફથી જીલ્લા શહેરી વિકાસ એજન્સી (ડુડા) ને ફાળવેલ અને ત્યારબાદ સદરહુ રકમ વણવપરાયેલ રહેતા ડુડા તરફથી પરત મળેલ રકમમાંથી અને બાકીની રૂા. ૩૬૦૮.૩૫ લાખની રકમ બોર્ડ હસ્તકની ઉપલબ્ધ SJMMSVYની ગ્રાંટમાંથી ફાળવવામાં આવેલ છે.

ઉપરોક્ત ચુકવેલ રકમની વિગતો પરિશિષ્ટ-૧૬ માં દર્શાવેલ છે.

ભાગ-૯ (૧)

સ્વર્ણિમ જયંતિ મુખ્યમંત્રી શહેરી વિકાસ યોજના

(UDP-૭૮/૮૮/૯૧) (૨૦૧૮-૧૯) હેઠળ ગ્રાંટની ફાળવણી

સરકારશ્રીના શહેરી વિકાસ અને શહેરી ગૃહનિર્માણ વિભાગના તા. ૧૫/૫/૨૦૧૨ના ઠરાવથી “સ્વર્ણિમ સિધ્ધિઓની” યાત્રાને આગળ ધપાવવા આગામી પાંચ વર્ષ માટે રૂ. ૧૫૦૦૦ કરોડનું આયોજન કરવામાં આવેલ. બાદ વર્ષ ૨૦૧૭-૧૮ માટે ત્રીજા તબક્કા અંતર્ગત શહેરી વિકાસ વિભાગના તા.૦૬/૦૫/૨૦૧૭ના ઠરાવ નં. સજય/૧૦૨૦૧૩/૨૨૭(પાર્ટ)/૫ થી સદર યોજનાનો ત્રીજો તબક્કો અમલમાં મૂકવામાં આવેલ.

શહેરી વિકાસ વિભાગના તા. ૨૨/૩/૨૦૧૮ના ઠરાવ નં. સજય/૧૧૨૦૧૮/એસ. એચ.-૧/૫ થી, યોજના અંતર્ગત વિવિધ વિકાસના કામો, ભૂગર્ભ ગટર તેમજ પાણી પુરવઠા યોજનાના કામો પ્રગતિ હેઠળ હોઈ તેમજ શહેરોમાં O.G. વિસ્તાર માટે પાયાની સુવિધાઓ પુરી પાડવાના હેતુસર સદર યોજના વધુ ત્રણ વર્ષ એટલે કે વર્ષ ૨૦૧૮-૧૯ થી વર્ષ ૨૦૨૦-૨૧ સુધી લંબાવવામાં આવેલ છે.

તદઅન્વયે વર્ષ ૨૦૧૮-૧૯ માટે શહેરી વિકાસ વિભાગના તા. ૫/૫/૨૦૧૮ના ઠરાવની જોગવાઈ અન્વયે, આ બોર્ડ હસ્તકની યોજનાઓ માટે કુલ રૂ. ૨૮૩૧.૬૦૩૪ કરોડની બજેટ જોગવાઈ થયેલ તેમજ મળવાપાત્ર ગ્રાંટ સામે નીચેની વિગતે શહેરી વિકાસ વિભાગ દ્વારા કુલ ૨૮ ઠરાવો થયેલ. પરંતુ થયેલ ઠરાવો પૈકી કુલ ૨૩(ત્રેવીશ) ઠરાવો મુજબ આ બોર્ડના હવાલે કુલ રૂ. ૨૪૪૫.૬૭૮૨ કરોડની ગ્રાંટ મૂકવામાં આવેલ.

(રૂ. કરોડમાં)

	મહાનગરપાલિકા (UDP-૭૮)	ફાળવેલ રકમ રૂ.	મળેલ રકમ રૂ.	મળવાની બાકી ગ્રાંટ રૂ.
૧	બજટ/૧૧૨૦૧૮/૯૬૦-૧/૫, તા. ૩૦/૪/૧૮	૪૦૦.૦૦૩૮	૪૦૦.૦૦૩૮	-
૨	બજટ/૧૧૨૦૧૮/૯૬૦-૪/૫, તા. ૧૧/૭/૧૮	૧૭૨.૦૭૦૦	૧૭૨.૦૭૦૦	-
૩	બજટ/૧૧૨૦૧૮/૯૬૦-૯/૫, તા. ૨૭/૧૧/૧૮	૪૫૦.૦૦૦૦	૪૫૦.૦૦૦૦	-
૪	બજટ/૧૧૨૦૧૮/૯૬૦-૧૨/૫, તા. ૨૧/૦૨/૧૯	૨૮૭.૭૯૦૦	૨૮૭.૭૯૦૦	-
	જનરલ(૧૦૨)નું કુલ	૧૩૦૯.૮૬૩૮	૧૩૦૯.૮૬૩૮	-
૫	બજટ/૧૧૨૦૧૮/૯૫૮-૧/૫, તા. ૩૦/૪/૧૮	૮૭.૩૦૦૦	૮૭.૩૦૦૦	-
૬	બજટ/૧૧૨૦૧૮/૯૫૮-૪/૫, તા. ૨૮/૧૧/૧૮	૧૩૦.૯૦૧૭	૧૩૦.૯૦૧૭	-
૭	પરચ/૧૧૨૦૧૮/૯૫૮-૫/૫, તા. ૧૨/૩/૧૯	૮૭.૩૮૦૦	૦.૦૦	૮૭.૩૮૦૦
૮	બજટ/૧૧૨૦૧૮/૯૫૮-૭/૫, તા. ૧૫/૩/૧૯	૪૪.૦૦૦૦	૦.૦૦	૪૪.૦૦૦૦
	TASP (૯૬)નું કુલ	૩૪૯.૫૮	૨૧૮.૨૦૧૭	૧૩૧.૩૮૦૦
૯	બજટ/૧૧૨૦૧૮/૯૫૮-૧/૫, તા. ૩૦/૪/૧૮	૬૨.૦૫૦૦	૬૨.૦૫૦૦	-
૧૦	બજટ/૧૧૨૦૧૮/૯૫૮-૩/૫, તા. ૨૦/૧૧/૧૮	૬૨.૦૫૦૦	૬૨.૦૫૦૦	-
૧૧	બજટ/૧૧૨૦૧૮/૯૫૮-૫/૫, તા. ૧૨/૩/૧૯	૧૦૭.૨૪૫૭	૦.૦૦	૧૦૭.૨૪૫૭
૧૨	બજટ/૧૧૨૦૧૮/૯૫૮-૧૧/૫, તા. ૧૫/૩/૧૯	૧૬.૮૧૫૫	@૧૬.૮૧૫૫	-
	SCP(૯૫) નું કુલ	૨૪૮.૧૬૧૨	૧૪૦.૯૧૫૫	૧૦૭.૨૪૫૭
	★MC નું કુલ	૧૯૦૭.૬૦૬૭	૧૬૬૮.૯૮૧૦	૨૩૮.૬૨૫૭

	મહાનગરપાલિકા (UDP-૭૮)	ફાળવેલ રકમ રૂ.	મળેલ રકમ રૂ.	મળવાની બાકી ગ્રાંટ રૂ.
	નગરપાલિકા (UDP-૮૮)			
૧	બજટ/૧૧૨૦૧૮/૯૬૦-૨/ધ, તા.૩૦/૪/૧૮	૩૦૭.૩૪૯૯	૩૦૭.૩૪૯૯	-
૨	બજટ/૧૧૨૦૧૮/૯૬૦-૨/ધ, તા.૧૧/૦૭/૧૮	૨૫૧.૦૪૪૮	૨૫૧.૦૪૪૮	-
	જનરલ (૧૦૨)નું કુલ	૫૫૮.૩૯૪૭	૫૫૮.૩૯૪૭	-
૩	બજટ/૧૧૨૦૧૮/૯૫૮-૨/ધ તા.૩૦/૪/૧૮	૩૭.૭૦૦૦	૩૭.૭૦૦૦	-
૪	બજટ/૧૧૨૦૧૮/૯૫૮-૪/ધ તા.૨૯/૧૨/૧૮	૩૮.૯૦૯૮	૩૮.૯૦૯૮	-
૫	બજટ/૧૧૨૦૧૮/૯૫૮-૬/ધ તા.૧૨/૩/૧૮	૩૯.૦૨૫૨	૦.૦૦	૩૯.૦૨૫૨
૬	બજટ/૧૧૨૦૧૮/૯૫૮-૮/ધ તા.૧૫/૩/૧૮	૧૮.૦૫૩૦	@૧૮.૦૫૩૦	-
	TASP (૯૬)નું કુલ	૧૩૩.૬૮૮	૯૪.૬૬૨૮	૩૯.૦૨૫૨
૭	પરચ/૧૧૨૦૧૮/૯૫૮-૨/ધ, તા.૩૦/૪/૧૮	૭૦.૨૫૦૦	૭૦.૨૫૦૦	-
૮	બજટ/૧૧૨૦૧૮/૯૫૮-૮/ધ, તા.૧૨/૩/૧૮	૪૮.૨૭૬૫	૦.૦૦	૪૮.૨૭૬૫
	SCP(૯૫) નું કુલ	૧૧૮.૫૨૬૫	૭૦.૨૫૦૦	૪૮.૨૭૬૫
	નગરપાલિકાનું એકંદર કુલ રૂ.	૮૧૦.૬૦૯૨	૭૨૩.૩૦૭૫	૮૭.૩૦૧૭
	સત્તામંડળ (UDP-૯૧)			
૧	બજટ/૧૧૨૦૧૮/૯૬૦-૪/ધ, તા.૩૦/૪/૧૮	૩૨.૭૫૫૧	૩૨.૭૫૫૧	-
૨	બજટ/૧૧૨૦૧૮/૯૬૦-૧૫/ધ, તા.૨૧/૨/૧૮	૭.૫૫૨૫	૭.૫૫૨૫	-
	જનરલ(૧૦૨)નું કુલ	૪૦.૩૦૭૬	૪૦.૩૦૭૬	-
૩	બજટ/૧૧૨૦૧૮/૯૫૮-૩/ધ, તા.૩૦/૪/૧૮	૦૦.૧૬૦૨	૦૦.૧૬૦૨	-
૪	બજટ/૧૧૨૦૧૮/૯૫૮-૬/ધ, તા.૨૮/૧૧/૧૮	૨.૭૧૨૬	૨.૭૧૨૬	-
૫	બજટ/૧૧૨૦૧૮/૯૫૮-૭/ધ, તા.૧૨/૩/૧૮	૩.૫૪૩૦	૩.૫૪૩૦	-
૬	બજટ/૧૧૨૦૧૮/૯૫૮-૯/ધ, તા.૧૫/૩/૧૮	૨.૯૫૦૦	૨.૯૫૦૦	-
	TASP (૯૬)નું કુલ	૯.૩૬૫૮	૯.૩૬૫૮	-
૭	બજટ/૧૧૨૦૧૮/૯૫૮-૩/ધ, તા.૩૦/૪/૧૮	૨.૬૬૨૨	૨.૬૬૨૨	-
૮	બજટ/૧૧૨૦૧૮/૯૫૮-૯/ધ, તા.૧૨/૩/૧૮	૧.૦૫૪૧	૧.૦૫૪૧	-
	SCP(૯૫) નું કુલ	૩.૭૧૬૩	૩.૭૧૬૩	-
	UDA નું કુલ	૫૩.૩૮૯૭	૫૩.૩૮૯૭	-
	કુલ એકંદર મહાનગર પાલિકા + નગરપાલિકા	૨૭૭૧.૬૦૫૬	૨૪૪૫.૬૭૮૨	૩૨૫.૯૨૭૪
<p>@ વાળી રકમ એપ્રિલ-૨૦૧૮માં મળેલ.</p> <p>કુલ રૂ. ૨૮૩૧.૬૦૩૪ કરોડની થયેલ મૂળ બજેટ જોગવાઈ મુજબ તથા બોર્ડના હવાલે મૂકાયેલ કુલ રૂ. ૨૪૪૫.૬૭૮૨ કરોડની રીવાઈઝ્ડ જોગવાઈ મુજબ પૈકી, રાજ્યની</p> <ul style="list-style-type: none"> - મહાનગરપાલિકાઓ માટે રૂ. ૧૯૬૭.૬૦૬૭ કરોડ સામે રૂ. ૧૬૬૮.૯૮૧૦ કરોડ - નગરપાલિકાઓ માટે રૂ. ૮૧૦.૬૦૯૨ કરોડ સામે રૂ. ૭૨૩.૩૦૭૫ કરોડ - શહેરી-વિસ્તાર વિકાસ સત્તામંડળો માટે રૂ. ૫૩.૩૮૯૭ કરોડ જોગવાઈ થયેલ જે સામે રૂ. ૫૩.૩૮૯૭ કરોડ મળેલ. 				

શહેરી વિકાસ વિભાગના ઉક્ત તા.૫/૫/૨૦૧૮ના ઠરાવની જોગવાઈ મુજબ, સ્વર્ણિમ જયંતિ મુખ્યમંત્રી શહેરી વિકાસ યોજના અંતર્ગત રાજ્યની નગરપાલિકાઓ માટે આંતર માળખાકીય સુવિધાના કામો માટે કાર્યસિધ્ધી આધારિત વર્ષ ૨૦૧૭-૧૮ સુધીની ફાળવાયેલ કુલ ગ્રાંટ સામે મેળવેલ વહીવટી મંજૂરીની વિગતે નગરપાલિકાને નીચેની વિગતે વર્ષ ૨૦૧૮-૧૯ની ગ્રાંટ મેળવવા માટેની યોગ્યતા ગણેલ.

કાર્યસિધ્ધિ આધારિત (Performance based) ગ્રાંટ ફાળવણી – ૨૦૧૮-૧૯

વર્ષ ૨૦૧૭-૧૮ સુધીની ફાળવાયેલ ગ્રાંટ સામે મેળવેલ વહીવટી મંજૂરી	વર્ષ ૨૦૧૮-૧૯ની ગ્રાંટ ફાળવણીની યોગ્યતા
૯૦% થી વધારે	૧૦૦%
૮૧% થી ૯૦%	૯૦%
૭૧% થી ૮૦%	૮૦%
૬૧% થી ૭૦%	૭૦%
૫૧% થી ૬૦%	૬૦%
૫૧% થી ઓછી	૫૦%

વધુમાં, ઉપરોક્ત વિગતે પ્રથમ હમાની ગ્રાંટ છૂટી થયા બાદ બાકી રહેતી ગ્રાંટ માટે નગરપાલિકાની કાર્યસિધ્ધિમાં સુધારો થતાં જે તે નગરપાલિકા, સંબંધિત ડુડા મારફતે ગુજરાત મ્યુનિસિપલ ફાઈનાન્સ બોર્ડને દરખાસ્ત કર્યેથી બાકીની રકમ ફાળવવાની જોગવાઈ હતી.

સરકારશ્રીના શહેરી વિકાસ વિભાગના તા.૧૩/૪/૨૦૧૮ના ઠરાવથી રાજ્યની નગરપાલિકાઓના તંત્રને સુદ્રઢ બનાવવા માટે ૩૨ જિલ્લા શહેરી વિકાસ એજન્સી(ડુડા)ના માળખામાં ફેરફાર કરીને રાજ્યની ૧૬૨ નગરપાલિકાઓને ગાંધીનગર, અમદાવાદ, વડોદરા, સુરત, રાજકોટ અને ભાવનગર ઝોનમાં વિભાજીત કરી ૬(છ) નવી પ્રાદેશિક કમિશ્નરશ્રી નગરપાલિકાઓની કચેરીની રચના કરવામાં આવેલ.

તદઅન્વયે,

(અ) નગરપાલિકા :- (UDP-૮૮)

આંતર માળખાકીય સુવિધાના કામો તથા મુખ્યમંત્રી શહેરી સડક યોજના સાડ...

(૧) આ બોર્ડના તા.૧૦/૫/૨૦૧૮, તા.૨૧/૧૨/૨૦૧૮, તા.૨૫/૨/૨૦૧૯ ના હુકમથી કુલ રૂ.૨૮૫.૧૨૫૦ કરોડની ગ્રાંટ ત્રણ હપ્તે સંબંધિત પ્રાદેશિક કમિશ્નરશ્રી નગરપાલિકાઓના હવાલે મૂકવામાં આવેલ છે. જ્યારે તા.૩૦/૩/૨૦૧૯ના હુકમથી ચોથા અને આખરી હમાની રકમ રૂ.૮૮.૩૭૫૦ કરોડની મંજૂરી આપવામાં આવેલ છે, પરંતુ યોજનાની રીવાઈઝડ બજેટ જોગવાઈ મુજબની પુરે પુરી ગ્રાંટ વર્ષ ૨૦૧૮-૧૯ માં પ્રાપ્ત થયેલ ન હોઈ, તેમજ મહાનગરપાલિકાને આખરી હમાની ગ્રાંટની ચુકવણી માટે પૂરતી ગ્રાંટ મળેલ ન હોય, નગરપાલિકાઓની વણવપરાયેલ રહેતી રકમ, મહાનગરપાલિકાને ચુકવવા બાબતે સરકારશ્રીના શહેરી વિકાસ વિભાગના આદેશો માંગવામાં આવેલ છે. તે મુજબ નગરપાલિકાઓની આખરી હમાની રૂ. ૮૮.૩૭૫૦ કરોડની ગ્રાંટ સરકારશ્રીના આદેશો મળ્યેથી સંબંધિત પ્રાદેશિક કમિશ્નરશ્રી નગરપાલિકાઓના હવાલે મૂકવામાં આવનાર છે.

આમ રાજ્યની ૧૬૨ નગરપાલિકાઓને ઈન્ફ્રાસ્ટ્રક્ચર વિકાસના કામો માટે કુલ રૂ.૩૮૩.૫૦ કરોડની મંજૂરી પૈકી કુલ રૂ. ૨૮૫.૧૨૫૦ કરોડની રકમ સંબંધિત પ્રાદેશિક કમિશ્નરશ્રી- નગરપાલિકાઓને હવાલે મૂકવામાં આવેલ છે. (પરિશિષ્ટ-૧૭ મુજબ)

- (૨) મુખ્યમંત્રી શહેરી સડક યોજના અંતર્ગત રાજ્યની ૧૬૨ નગરપાલિકાઓ માટે ફાળવણી થયેલ રકમ રૂ. ૨૫૮.૫૦ કરોડની ગ્રાંટ યોજનાની જોગવાઈ મુજબ, આ બોર્ડના તા. ૧૦/૫/૨૦૧૮ના હુકમ નં. મફબ/ SJMMSVY/UDP-૮૮/૨૦૧૮-૧૯/ન.પા./સડક/૨૦૧૮/૧૦૧૦૧ થી ગુજરાત શહેરી વિકાસ મિશન, ગાંધીનગરને હવાલે મૂકવામાં આવેલ. સદર રકમ પૈકી ગુજરાત શહેરી વિકાસ મિશન, ગાંધીનગરના તા. ૧૩/૨/૨૦૧૯ના કાર્યાલય આદેશ નં. SJMMSVY(UDP-૮૮)/૨૦૧૯/ન.પા./સડક/૩૦૬ થી રૂ. ૨૫૫.૦૦ કરોડની રકમ બોર્ડને પરત કરવામાં આવેલ છે. સદર રૂ. ૨૫૫.૦૦ કરોડની રકમ નગરપાલિકાઓને વસતિના ધોરણે ફાળવવા અત્રેના તા. ૧૪/૨/૧૯થી દરખાસ્ત કરતાં, શહેરી વિકાસ વિભાગ તરફથી પ્રાદેશિક કમિશ્નરશ્રીની કચેરીઓ દ્વારા નગરપાલિકા વિસ્તારમાં નુકશાન પામેલ રસ્તાની કામગીરી માટે ગ્રાંટની ફાળવણી કરવા રજુ થયેલ દરખાસ્ત પરત્વેની નોંધ ઉપરના સરકારશ્રીના તા. ૬/૩/૧૯ ના આદેશાનુસાર બોર્ડના તા. ૭/૩/૨૦૧૯ના હુકમ નં. મફબ/ SJMMSVY/UDP-૭૮/ન.પા.ઓ/૬૫/૨૦૧૮-૧૯/MMSSY-સૈધ્ધાંતિક/૨૦૧૯/૩૪૮૭ થી કુલ ૬૫ (પાંસઠ) નગરપાલિકાઓને કુલ રૂ. ૧૫૧.૯૪૪૬ કરોડની રકમ મંજૂર કરી સંબંધિત પ્રાદેશિક કમિશ્નરશ્રી-નગરપાલિકાઓ(ઝોન)ના હવાલે મૂકવામાં આવેલ છે. (પરિશિષ્ટ- ૧૮)

૨૬મી જાન્યુઆરી-૨૦૧૯ની રાષ્ટ્રીય પર્વની પ્રજાસત્તાક દિનની ઉજવણી”. પાલનપુર ખાતે રાખેલ ઉજવણી પ્રસંગે પાલનપુર નગરપાલિકા દ્વારા કુલ-૨૧ રસ્તાના કામો માટે કરેલ રૂ. ૪.૬૮૫૦ કરોડના ખર્ચ અંગે સરકારશ્રી તરફથી તા. ૧/૩/૧૯થી મળેલ મંજૂરી મુજબ બોર્ડના તા. ૭/૩/૨૦૧૯ના હુકમ નં. મફબ/ SJMMSVY/UDP-૭૮/પાલનપુર ન.પા./૨૦૧૮-૧૯/MMSSY/રા.પર્વ/સૈ./૨૦૧૯/૩૫૭૮ થી રૂ. ૪.૬૮૫૦ કરોડની રકમ મંજૂર કરી પ્રાદેશિક કમિશ્નરશ્રી-નગરપાલિકાઓ, ગાંધીનગર ઝોનના હવાલે મૂકવામાં આવેલ છે.

આમ સડક યોજનાની પરત મળેલ રકમ રૂ. ૨૫૫.૦૦ કરોડ સામે કુલ રૂ. ૧૫૬.૬૨૯૬ કરોડ (અંકે રૂપિયા એકસો છપ્પન કરોડ બાંસઠ લાખ છત્તુ હજાર પુરા)ની રકમ મંજૂર કરી સંબંધિત પ્રાદેશિક કમિશ્નરશ્રી નગરપાલિકાઓની કચેરીના હવાલે મૂકવામાં આવેલ.

- (૩) ખાનગી સોસાયટી જનભાગીદારી યોજના અંતર્ગત વર્ષ ૨૦૧૮-૧૯ દરમ્યાન સરકારશ્રી દ્વારા અપાયેલ સૈધ્ધાંતિક મંજૂરી અન્વયે....

વર્ષ ૨૦૧૭-૧૮ની ઉપલબ્ધ (જીલ્લા શહેરી વિકાસ એજન્સી(ડુડા) પાસેથી પરત મળેલ વ્યાજની રકમ) ગ્રાંટમાંથી રૂ. ૭૪.૬૫૮૨૪ કરોડ અને વર્ષ ૨૦૧૮-૧૯ની ગ્રાંટમાંથી રૂ. ૮૪.૦૯૪૪૬ કરોડ મહાનગરપાલિકાઓ / નગરપાલિકાઓ માટે મંજૂરી આપવામાં આવેલ છે. મહાનગરપાલિકાઓ માટે મંજૂર કરેલ રકમ સંબંધિત કમિશ્નરશ્રીના ખાતામાં તથા નગરપાલિકાઓ માટે મંજૂર કરેલ રકમ સંબંધિત પ્રાદેશિક કમિશ્નરશ્રી નગરપાલિકાઓ(ઝોન)ના હવાલે મૂકવામાં આવેલ છે.

૨૦૧૭-૧૮ની ઉપલબ્ધ ગ્રાંટમાંથી

રકમ રૂ. કરોડ

ક્રમ	સ્થાનિક સંસ્થાનું નામ	હુકમ તારીખ	યુકવેલ રકમ રૂ	કોને યુકવણી કરેલ
૧	ધોળકા	૧૨/૪/૧૮	૧.૮૩૪૩	RCM – અમદાવાદ
૨	જામનગર MC	૨/૫/૧૮	૧૬.૬૭૦૦	જામનગર MC
૩	મહેમદાવાદ	૧૭/૫/૧૮	૦.૬૪૦૬	RCM – અમદાવાદ
૪	વ્યારા	૭/૬/૧૮	૦.૦૬૨૩	RCM – સુરત
૫	બોપલ-ધુમા	૧૪/૬/૧૮	૦.૮૩૬૩	RCM– અમદાવાદ
૬	સુરત MC	૩૦/૬/૧૮	૯.૨૭૦૦	સુરત MC
૭	બરવાળા	૪/૭/૧૮	૦.૧૫૦૦	RCM– અમદાવાદ
૮	ભાવનગર MC	૧૬/૧૦/૧૮	૪.૬૯૦૦	ભાવનગર MC
૯	ક્લોલ	૨૬/૧૧/૧૮	૦.૩૪૬૯૪	RCM – ગાંધીનગર
૧૦	સુરત MC	૧૪/૧૨/૧૮	૩૮.૦૯૦૦	સુરત MC
૧૧	કપડવંજ	૧/૨/૧૯-૭/૩/૧૯	૦.૭૩૦૭	RCM – અમદાવાદ
૧૨	નવસારી	૨૨/૨/૧૯	૦.૨૦૪૮૬	RCM–સુરત
૧૩	બારેજા	૨૨/૨/૧૯	૦.૧૪૫૧	RCM– અમદાવાદ
૧૪	બોપલ-ધુમા	૨૨/૨/૧૯-૮/૩/૧૯	૦.૮૮૭૧૪	RCM– અમદાવાદ
૨૦૧૭-૧૮ની ગ્રાંટમાંથી યુકવેલ રકમનું કુલ			૭૪.૬૫૮૨૪	
વર્ષ ૨૦૧૮-૧૯ની ગ્રાંટમાંથી યુકવણી				
૧૫	અમદાવાદ MC	૧/૨/૧૯	૩૭.૮૭૦૦	અમદાવાદ MC
૧૬	સુરત MC	૧/૨/૧૯	૩૮.૦૦૦૦	સુરત MC
૧૭	પાદરા	૧૯/૨/૧૯	૦.૦૬૪૧૬	RCM– વડોદરા
૧૮	સાવલી	૨/૩/૧૯	૦.૬૫૪૫	RCM– વડોદરા
૧૯	ભાવનગર MC	૫/૩/૧૯	૧.૭૪૭૮	ભાવનગર MC
૨૦	જૂનાગઢ MC	૫/૩/૧૯	૫.૭૬૦૦	જૂનાગઢ MC
૨૦૧૮-૧૯ની ગ્રાંટમાંથી કુલ યુકવણી રૂ.			૮૪.૦૯૬૪૬	
કુલ એકંદર યુકવણી રૂ.			૧૫૮.૭૫૪૭	

(૪) આગવી ઓળખ

આગવી ઓળખ અંતર્ગત વર્ષ ૨૦૧૮-૧૯ દરમ્યાન સરકારશ્રી દ્વારા અપાયેલ સૈધ્ધાંતિક મંજૂરી અન્વયે...વર્ષ ૨૦૧૭-૧૮ની ઉપલબ્ધ (જીલ્લા શહેરી વિકાસ એજન્સી(ડુડા) પાસેથી પરત મળેલ વ્યાજની રકમ) ગ્રાંટમાંથી રૂ.૩૪.૯૭૨૯ કરોડ અને વર્ષ ૨૦૧૮-૧૯ની ગ્રાંટમાંથી રૂ.૫.૭૯૧૫ કરોડ મહાનગરપાલિકાઓ / નગરપાલિકાઓ માટે મંજૂરી આપવામાં આવેલ. મહાનગરપાલિકાઓ માટે મંજૂર કરેલ રકમ સંબંધિત કમિશ્નરશ્રીના ખાતામાં તથા સંબંધિત નગરપાલિકાઓ માટે મંજૂર કરેલ રકમ સંબંધિત પ્રાદેશિક કમિશ્નરશ્રી નગરપાલિકાઓ(ઝોન)ના હવાલે મૂકવામાં આવેલ.

૨૦૧૭-૧૮ની ઉપલબ્ધ ગ્રાંટમાંથી

(રૂ.કરોડમાં)

ક્રમ	ન.પા./મહા ન.પા.નું નામ	હુકમ તારીખ	આગવી ઓળખ હેઠળ કામની વિગત	મંજૂર કરેલ રકમ રૂ.	સંબંધિત પ્રાદેશિક કમિશ્નરશ્રી ન.પા.ઓ /MCને હવાલે
૧	બીલીમોરા	૭/૬/૧૮	કાંકરાખાડી પાસે સ્વીમીંગ પુલ	૨.૦૦૦૦૦	RCM-સુરત
૨	વલસાડ(આ.હ.)	૧૮/૬/૧૮	કલ્યાણ બાગ	૧.૩૦૩૦૭	RCM-સુરત
૩	સુત્રાપાડા(આ.હ.)	૨૧/૬/૧૮	ચોપાટી ડેવલપમેન્ટ પ્રોજેક્ટ	૧.૪૯૦૦૦	RCM-ભાવનગર
૪	વલ્લભિપુર	૨૪/૭/૧૮	ધેલો - રીવરફ્રન્ટ	૦.૭૧૦૦૦	RCM-ભાવનગર
૫	ભાયાવદર(આ.હ.)	૬/૧૦/૧૮	પુર સંરક્ષણ દિવાલ	૦.૨૫૩૬૮	RCM-રાજકોટ
૬	નડીયાદ(આ.હ.)	૯/૧૦/૧૮	સ્વીમીંગપુલ-સ્પોર્ટ્સ કોમ્પ્લેક્ષ	૦.૪૧૭૯૮	RCM-અમદાવાદ
૭	નવસારી(આ.હ.)	૨૨/૧૦/૧૮	તળાવ બ્યુટીફીકેશન	૨.૩૮૭૬૭	RCM-સુરત
૮	ઉપલેટા	૧૭/૧૧/૧૮	ટાઉન હોલ	૨.૦૦૦૦૦	RCM-રાજકોટ
૯	આણંદ(આ.હ.)	૫/૧૨/૧૮	બાકરોલ તળાવ બ્યુટીફીકેશન	૧.૮૫૭૬૦	RCM-વડોદરા
૧૦	ભાવનગર MC	૧૪/૧૨/૧૮	બોર તલાવ બાલવાટિકા ડેવલપમેન્ટ	૬.૬૯૦૦૦	ભાવનગર-MC
૧૧	અંજાર(આ.હ.)	૧૮/૧૨/૧૮	તળાવ બ્યુટીફીકેશન	૧.૮૪૨૪૦	RCM-રાજકોટ
૧૨	કપડવંજ(આ.હ.)	૨/૧/૧૯	વસતા તળાવ બ્યુટીફીકેશન	૧.૨૪૫૫૦	RCM-અમદાવાદ
૧૩	પાલનપુર	૨૨/૧/૧૯	ટાઉનહોલ	૧.૭૪૫૦૦	RCM-ગાંધીનગર
૧૪	મોડાસા	૨૪/૧/૧૯	માજુમ નદીના કિનારે રીવરપાર્ક	૨.૦૦૦૦૦	RCM-ગાંધીનગર
૧૫	ખેડા	૨૮/૧/૧૯	લકુંબા તળાવ બ્યુટીફીકેશન	૧.૫૦૦૦૦	RCM-અમદાવાદ
૧૬	ઝાલોદ	૨૮/૧/૧૯	રામસાગર તળાવ બ્યુટીફીકેશન	૧.૫૦૦૦૦	RCM-વડોદરા
૧૭	બારડોલી(આ.હ.)	૩૦/૧/૧૯	મીઢોળા નદી રીવરબેન્ડ	૨.૦૦૦૦૦	RCM-સુરત
૧૮	લુણાવાડા	૧/૨/૧૯	દરકોલી તળાવ બ્યુટીફીકેશન	૧.૫૦૦૦૦	RCM-વડોદરા
૧૯	ભરૂચ	૨૫/૨/૧૯	જીમ કમ યોગા સેન્ટર/સ્પોર્ટ્સ કોમ્પ્લેક્ષ	૨.૫૦૦૦૦	RCM-સુરત
			કુલ રૂ..	૩૪.૯૪૨૯	

૨૦૧૮-૧૯ ની ગ્રાંટમાંથી

(રૂ.કરોડમાં)

ક્રમ	ન.પા./મહા ન.પા.નું નામ	હુકમ તારીખ	આગવી ઓળખ હેઠળ કામની વિગત	મંજૂર કરેલ રકમ રૂ.	સંબંધિત પ્રાદેશિક કમિશ્નરશ્રી ન.પા.ઓ /MCને હવાલે
૧	ભાવનગર MC	૨૫/૨/૧૯	ટાઉનહોલ રીનોવેશન	૧.૫૩૮૬	ભાવનગર MC
૨	દામનગર	૨/૩/૧૯	કુંભનાથ મહાદેવ પાસે તળાવ બ્યુટી.	૧.૦૦૦૦	RCM-ભાવનગર
૩	પાદરા	૨/૩/૧૯	છીપવાડ તળાવ બ્યુટીફીકેશન	૧.૫૦૦૦	RCM-વડોદરા
૪	માણસા	૫/૩/૧૯	ચંદ્રાસર તળાવ બ્યુટીફીકેશન	૦.૭૫૨૯	RCM-ગાંધીનગર
૫	બાયડ	૫/૩/૧૯	આધુનિક ટાઉન હોલ	૧.૦૦૦૦	RCM-ગાંધીનગર
			૨૦૧૮-૧૯નું કુલ	૫.૭૯૧૫	
			કુલ એકંદર ચુકવણી રૂ.	૪૦.૭૩૪૪	

(પ) સુજલામ સુફલામ જળસંચય અભિયાન અંતર્ગત બોર્ડના તા.૧૦/૫/૧૮ના હુકમ ક્રમાંક : મફબ/યુ.પ/ જળસંચય/૨૦૧૮/૯૬૮૩ અન્વયે રાજ્યની ૧૬૨ નગરપાલિકાઓને મંજૂર કરવામાં આવેલ કુલ રૂ.૪૮.૭૫ કરોડ પૈકી, રાજ્યની નગરપાલિકાઓમાં મોટા તળાવો ઉંડા કરવા અને બ્યુટીફીકેશનના કામે દુડાને ફાળવેલ રકમ પૈકી પરત મળેલ રૂ.૧૨.૬૬૬૫ કરોડની રકમ તથા ધટતી રકમ SJMMSVY ની વર્ષ ૨૦૧૭-૧૮ની ગ્રાંટમાંથી રૂ.૩૬.૦૮૩૫ કરોડની ચુકવણી કરવામાં આવેલ છે.

(બ) મહાનગરપાલિકા : (UDP-૭૮)

(૧) રાજ્યની ૮(આઠ) મહાનગરપાલિકાઓને આંતર માળખાકીય સુવિધાના કામો માટે સરકારશ્રી તરફથી મળેલ ગ્રાંટ મુજબ રીવાઈઝ્ડ ગ્રાંટ ફાળવણી કુલ રૂ.૧૬૬૮.૯૮૧૦ કરોડ ની જોગવાઈ થયેલ, તે પૈકી રૂ.૧૧૯૫.૨૦ કરોડ વિકાસના કામો માટે (ત્રણ હપ્તે ચુકવણી) તથા મુખ્યમંત્રી શહેરી સડક યોજના અંતર્ગત રૂ.૨૪૧.૫૦ કરોડ મળી કુલ રૂ.૧૪૩૬.૭૦ કરોડની ચુકવણી નીચેની વિગતે રાજ્યની મહાનગરપાલિકાઓને કરવામાં આવેલ છે.

- ૧) તા.૧૦/૫/૨૦૧૮ના હુકમ નં.મફબ/SJMMSVY/(UDP-૭૮)/ત્રીજો તબક્કો/ ૨૦૧૮-૧૯/MC.-આં.મા.વિ./I/૨૦૧૮/૯૮૫૬ (રૂ.૩૯૮.૪૦ કરોડ)
- ૨) તા.૨૬/૯/૨૦૧૮ના હુકમ નં.મફબ/SJMMSVY/(UDP-૭૮)/ત્રીજો તબક્કો/ ૨૦૧૮-૧૯/MC.-આં.મા.વિ./II/૨૦૧૮/૧૭૨૨૦ (રૂ.૩૯૮.૪૦ કરોડ)
- ૩) તા.૨૧/૧૨/૨૦૧૮ના હુકમ નં.મફબ/SJMMSVY/(UDP-૭૮)/ત્રીજો તબક્કો/ ૨૦૧૮-૧૯/MC.-આં.મા.વિ./III/૨૦૧૮/૨૩૦૧૫ (રૂ.૩૯૮.૪૦ કરોડ)
- ૪) તા.૧૦/૫/૨૦૧૮ના હુકમ નં. મફબ/SJMMSVY/(UDP-૭૮)/૨૦૧૮-૧૯/ મહા ન.પા./સડક(MMSSY)/૨૦૧૮/૧૦૦૭૪ (રૂ.૨૪૧.૫૦ કરોડ)

આ બોર્ડના ઉપરોક્ત હુકમો મુજબ નીચેની વિગતે ફાળવણીની રકમ સામે સંબંધિત મહાનગરપાલિકાઓને ચુકવવામાં આવેલ છે. (રૂ.કરોડમાં)

ક્રમ	મહાન.પા.	આં.મા.સુ.- ગ્રાંટના કામો માટે ફાળવેલ રકમ રૂ.				વિકાસના કામે ચુકવેલ રકમ રૂ.	શહેરી સડક યોજના	કુલ ચુકવેલ રકમ રૂ.
		જનરલ	SCP	TASP	કુલ રૂ.			
૧	અમદાવાદ	૪૧૭.૧૬	૭૫.૫૬	૧૦૬.૪૮	૫૯૯.૨૦	૪૫૦.૦૦	૯૦.૮૦	૫૪૦.૮૦
૨	સુરત	૩૩૪.૦૬	૬૦.૫૦	૮૫.૨૭	૪૭૯.૮૩	૩૬૦.૦૦	૭૨.૭૨	૪૩૨.૭૨
૩	વડોદરા	૧૨૪.૮૦	૨૨.૬૨	૩૧.૮૬	૧૭૯.૨૮	૧૩૫.૦૦	૨૭.૧૬	૧૬૨.૧૬
૪	રાજકોટ	૧૦૦.૬૩	૧૮.૨૩	૨૫.૬૮	૧૪૪.૫૪	૧૦૮.૬૦	૨૧.૯૧	૧૩૦.૫૧
૫	ભાવનગર	૪૮.૧૫	૮.૭૨	૧૨.૨૯	૬૯.૧૬	૫૨.૨૦	૧૦.૪૭	૬૨.૬૭
૬	જામનગર	૪૫.૬૦	૮.૨૬	૧૧.૬૪	૬૫.૫૦	૪૯.૫૦	૯.૯૨	૫૯.૪૨
૭	જૂનાગઢ	૨૩.૮૫	૪.૩૨	૬.૦૯	૩૪.૨૬	૨૬.૪૦	૫.૨૧	૩૧.૬૧
૮	ગાંધીનગર	૧૫.૨૦	૨.૭૫	૩.૮૮	૨૧.૮૩	૧૩.૫૦	૩.૩૧	૧૬.૮૧
	કુલ	૧૧૦૯.૪૫	૨૦૦.૯૬	૨૮૩.૧૯	૧૫૯૩.૬૦	૧૧૯૫.૨૦	૨૪૧.૫૦	૧૪૩૬.૭૦

ચોથા હપ્તેની બાકી ગ્રાંટ વર્ષ ૨૦૧૮-૧૯ ની મળેલ ગ્રાંટ મુજબ ચુકવણી વર્ષ ૨૦૧૯-૨૦ માં કરવામાં આવેલ છે.

(ક) સત્તામંડળ : (UDP-૯૧)

રાજ્યના આઠ સત્તા મંડળો માટે આંતર માળખાકીય સુવિધાના કામો માટે શહેરી વિકાસ વિભાગના તા.૫/૫/૨૦૧૮ના ઠરાવથી UDP-૯૧ હેઠળ કુલ રૂ.૫૩.૮૩૭૫ કરોડની થયેલ બજેટ જોગવાઈ સામે મળેલ રૂ. ૫૩.૮૩૯૭ કરોડ પૈકી બજેટ જોગવાઈની રકમ રૂ.૫૩.૮૩૭૫ કરોડની રકમ સામે રૂા. ૩૮.૨૯૦૧ કરોડ નીચે જણાવેલ બોર્ડના તા.૧૦/૫/૨૦૧૮, તા.૨૬/૯/૨૦૧૮ તથા તા.૨૫/૨/૧૯ના હુકમથી, યોજનાની જોગવાઈ મુજબ ગુજરાત શહેરી વિકાસ મિશન (GUDM) ના હવાલે મૂકવામાં આવેલ.

જ્યારે આખરી હપ્તાની ચુકવવાની રકમ રૂ.૧૫.૦૯૭૪ કરોડ બોર્ડના તા.૩૦/૩/૧૯ના હુકમથી ગુજરાત શહેરી વિકાસ મિશન, ગાંધીનગરના હવાલે મૂકવાની મંજૂરી આપવામાં આવેલ પરંતુ બજેટ જોગવાઈની પુરેપુરી રકમ મળેલ ન હોઈ તે મળ્યાબાદ ગુજરાત શહેરી વિકાસ મિશન, ગાંધીનગરને હવાલે ૨૦૧૯-૨૦મા મૂકવામાં આવેલ છે.

- ૧) તા.૧૦/૫/૨૦૧૮ના હુકમ નં. મફબ/SJMMSVY/(UDP-૯૧)/૨૦૧૮-૧૯/
ઓથોરીટી/આં.મા.વિ./પ્ર.હ./૨૦૧૮/૧૦૦૬૩ (રૂ.૧૩.૩૪ કરોડ),
- ૨) તા.૨૬/૯/૨૦૧૮ના હુકમ નં. મફબ/SJMMSVY/(UDP-૯૧)/ ૨૦૧૮-૧૯/
ઓથોરીટી/આં.મા.વિ/બી.હ./૨૦૧૮/૧૭૨૪૪. (રૂ.૧૪.૮૩૬૦ કરોડ)
- ૩) તા.૨૫/૨/૨૦૧૯ના હુકમ નં. મફબ/SJMMSVY/(UDP-૯૧)/ ૨૦૧૮-૧૯/
ઓથોરીટી/આં.મા.વિ/ત્રી.હ./૨૦૧૯/૨૯૯૫. (રૂ.૧૦.૧૧૪૧ કરોડ)
- ૪) તા.૩૦/૩/૨૦૧૯ના હુકમ નં. મફબ/ SJMMSVY/(UDP-૯૧)/ ૨૦૧૮-૧૯
ઓથોરીટી/આં.મા.વિ/આ.હ./૨૦૧૯/૫૨૫૬ (રૂ.૧૫.૦૯૭૪ કરોડ)

(ડ) ગુજરાત શહેરી વિકાસ મિશન, ગાંધીનગર (GUDM)

વર્ષ ૨૦૧૭-૧૮ની બજેટ જોગવાઈ રૂ. ૨૭૯૧. ૨૭૨૭ કરોડ સામે સરકારશ્રી તરફથી આ બોર્ડના હવાલે કુલ રૂ. ૨૭૪૯. ૬૯૧૪ કરોડ મૂકાયેલ હતાં. પરંતુ બોર્ડ હસ્તકની કામગીરી માટે રૂ. ૨૭૧૦. ૫૮૩૮ કરોડની રીવાઈઝ્ડ બજેટ જોગવાઈ થયેલ હતી. તે મુજબ બોર્ડના હવાલે વધારે મૂકાયેલ રકમ રૂ. ૩૯. ૧૦૭૬ કરોડ સરકારશ્રીનાં શહેરી વિકાસ વિભાગના, બોર્ડની ફાઈલે તા. ૫/૬/૧૮થી મળેલ આદેશાનુસાર, UDP-૯૧ ની વધારે મૂકાયેલ રકમ રૂ. ૩૯. ૧૦૭૬ કરોડ, ગુજરાત શહેરી વિકાસ મિશન(GUDM), ગાંધીનગરના હવાલે બોર્ડના તા. ૧૪/૬/૨૦૧૮ના હુકમ ક્રમાંક : મફબ/SJMMSVY(UDP-૭૮-૮૮-૯૧)/રી.બજેટ/ગ્રાંટ/ચેકસ /તબદીલ ૨૦૧૮/૧૧૪૩૨ થી મૂકવામાં આવેલ હતી.

ભાગ-૯ (૨)

સ્વર્ણિમ જયંતિ મુખ્યમંત્રી શહેરી વિકાસ યોજના હેઠળ

ઘટક કાર્યક્રમ - નગરસેવા સદન માટે સહાય

સ્વર્ણિમ જયંતિ મુખ્ય મંત્રી શહેરી વિકાસ યોજના અંતર્ગત શહેરી વિકાસ અને શહેરી ગૃહનિર્માણ વિભાગના તા.૧૭-૧૧-૦૮ના ઠરાવ ક્રમાંક: સજય / ૧૦૨૦૦૮ / ૧૫૧૫ / ધ, તથા તા.૨૩/૮/૧૧ના ઠરાવ ક્રમાંક: સજય / ૧૦૨૦૧૧ / ૪૧૪ / ધ, મુજબ ઘટક કાર્યક્રમ નગરસેવા સદન માટે સહાય યોજના હેઠળ વર્ષ-૨૦૦૮-૧૦ હેઠળ રૂા. ૫૦ કરોડ તથા ૨૦૧૦-૧૧ ના વર્ષમાં ૫૦ કરોડની જોગવાઈ કરવામાં આવેલ છે. આમ સને ૨૦૦૮-૧૦ તથા ૨૦૧૦-૧૧ ની મળી કુલ રૂા.૧૦૦ કરોડની ગ્રાંટ નગર સેવા સદન બાંધકામ / રીનોવેશન હેઠળ આ બોર્ડ હસ્તક મુકવામાં આવેલ છે. આ યોજના હેઠળ કમિશ્નરશ્રી મ્યુનિસિપલ એડમીનીસ્ટ્રેશન, ગુજરાત રાજ્ય તરફથી નગર સેવા સદનના કામો પરત્વે વહીવટી મંજુરી મળેથી, ગુજરાત મ્યુનિસિપલ ફાઈનાન્સ બોર્ડ, તરફથી ગ્રાંટ / સહાયની રકમ નગરપાલિકાઓને ચુકવવામાં આવે છે.

ઉક્ત યોજના અંતર્ગત સને ૨૦૧૮-૧૯ના નાણાંકીય વર્ષમાં કમિશ્નરશ્રી મ્યુનિસિપલ એડમીનીસ્ટ્રેશન, ગુજરાત રાજ્યની કચેરી તરફથી મળેલ હુકમો અનુસંધાને નીચે દર્શાવેલ નગરપાલિકાઓને નવા નગર સેવા સદન બાંધકામ પેટે તેમજ રીનોવેશન માટે રૂા.૬,૭૫,૦૦,૦૦૦/- રૂા. ૭,૧૮,૭૦૦/- મળી કુલ રૂા. ૬,૮૨,૧૮,૭૦૦/- ની ચુકવણી કરવામા આવેલ છે. જેની વિગત નીચે મુજબ છે.

ક્રમ	નગરપાલિકાનું નામ	તારીખ	ચુકવેલ ગ્રાંટ (રૂપિયામાં)
૧	અમરેલી	૧૦-૦૭-૧૮	૧,૫૦,૦૦,૦૦૦
૨	સાવરકુંડલા	૧૪-૦૮-૧૮	૧,૦૦,૦૦,૦૦૦
૩	બગસરા	૦૪-૧૦-૧૮	૭૫,૦૦,૦૦૦
૪	શિહોર	૧૫-૧૦-૧૮	૧,૫૦,૦૦,૦૦૦
૫	પેટલાદ	૨૭-૦૨-૧૮	૧,૫૦,૦૦,૦૦૦
૬	ધ્રોલ	૦૧-૦૩-૧૮	૫૦,૦૦,૦૦૦
નવા નગરસેવા સદન કુલ			૬,૭૫,૦૦,૦૦૦
રીનોવેશન માટે			
૧	વડનગર (લાઈટીંગ તથા ફર્નિચર માટે)	૦૮-૦૮-૧૮	૭,૧૮,૭૦૦
એકંદરે કુલ			૬,૮૨,૧૮,૭૦૦

ભાગ - ૧૦

સંશોધન અને આંકડાકીય માહિતી

(૧) સ્થાનિક સંસ્થાઓની નાણાંકીય પરિસ્થિતિ

ગુજરાત રાજ્યની તમામ સ્થાનિક સ્વરાજની સંસ્થાઓ પાસેથી નાણાંકીય પરિસ્થિતિને લગતી વેરાની આવક, મહેસુલી આવક, મહેસુલી ખર્ચ, ગ્રાંટ, લોન, કરવેરાની વસુલાત મહેકમ વગેરે વિગતો સમાવતી માહિતી નિયત નમુનામાં પત્રક - ૧ થી ૭માં નાણાંકીય વર્ષ પૂર્ણ થયા બાદ મંગાવવામાં આવે છે.

વર્ષ ૨૦૧૮-૧૯ દરમ્યાન સ્થાનિક સ્વરાજની સંસ્થાઓ તરફથી મળેલ વર્ષ ૨૦૧૭-૧૮ની માહિતીનું કોમ્પ્યુટરાઈઝેશન કરવાની તેમજ તે પરથી રાજ્યની તમામ સ્થાનિક સ્વરાજની સંસ્થાઓની માહિતીનું વિશ્લેષણ કરી પરિણામો મેળવવાની કામગીરી હાથ ધરવામાં આવેલ છે. સને ૨૦૧૭-૧૮ના નાણાંકીય વર્ષ માટેની એકત્રિત માહિતીના આધારે સ્થાનિક સ્વરાજની સંસ્થાઓની અગત્યની નાણાંકીય પરિસ્થિતિને લગતી માહિતી **પરિશિષ્ટ - (૧૯)** ઉપર કોષ્ટક ૧ થી ૮માં દર્શાવવામાં આવેલ છે.

વધુમાં ઉપરોક્ત સ્થાનિક સંસ્થાઓ તરફથી પ્રાપ્ત થયેલ માહિતીના આધારે રાજ્યની નગરપાલિકાઓ/ મહાનગરપાલિકાઓને સને ૨૦૧૭-૧૮ની આવક ખર્ચની વિગતો **પરિશિષ્ટ - ૨૦** માં દર્શાવેલ છે.

ભાગ - ૧૧

ગુજરાત મ્યુનિસિપલ ફાઇનાન્સ બોર્ડના કામકાજ માટેનું વર્ષ ૨૦૧૮-૧૯ માટેનું વહીવટી માળખું

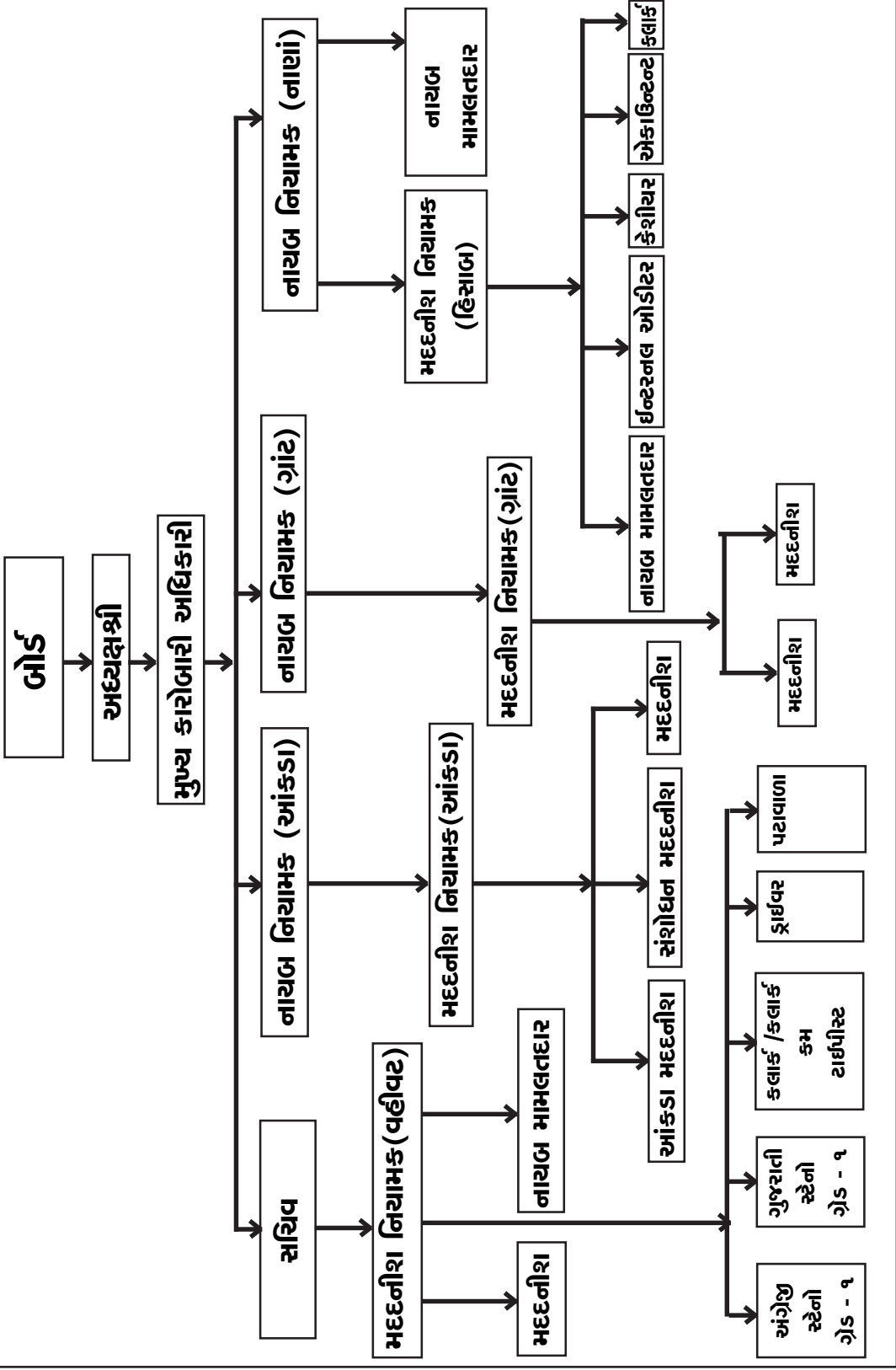

परिशिष्ट

પરિશિષ્ટ-૧

સને ૨૦૧૮-૧૯ ના વર્ષમાં બોર્ડને લગતા નીચે જણાવેલ નિયમો અને વિનિયમો અમલમાં હતા.

ક્રમ	નિયમ / વિનિયમોની વિગત	જાહેરનામા ક્રમાંક અને તારીખ
૧	ગુજરાત મ્યુનિસિપલ ફાઈનાન્સ બોર્ડ	પંચાયત, ગૃહનિર્માણ અને શહેરી વિકાસ વિભાગના જાહેરનામા ક્રમાંક:કેપી/એ ૧૩/૭૯/મફબ/૧૬૭/૭૧૦૬/ ૫૭/૧, તા.૧૫-૧૨-૭૯, સદર જાહેરનામામાં શહેરી વિકાસ અને શહેરી ગૃહનિર્માણ વિભાગના જા.ક.કેપી/ ૧૯૮૬ નો ૨૦૧૫/એમએફબી/ ૧૬૭૯/૩૪૬૮/૮૬/આર તા.૨૦-૧૦-૮૬ થી સુધારો કરેલ છે.
૨	ગુજરાત મ્યુનિસિપલ ફાઈનાન્સ બોર્ડ અધ્યક્ષ અને સભ્યોના હોદ્દાની મુદત અને સેવાઓની શરતો.	પંચાયત, ગૃહનિર્માણ અને શહેરી વિકાસ વિભાગના જાહેરનામા ક.કેપી/ ૧૦૮૦/મફબ/૧૧૭૯/૭૩૮૫/ પી/૧, તા.૧૯-૧-૧૯૮૦
૩	ગુજરાત મ્યુનિસિપલ ફાઈનાન્સ બોર્ડ બેઠક બોલાવવા અને તેની કાર્યવાહી ચલાવવા અંગેના વિનિયમો, ૧૯૭૯	પંચાયત, ગૃહનિર્માણ અને શહેરી વિકાસ વિભાગના ઠરાવ ક.એમએફબી/ ૧૦૮૦/૧૪૮૬/એફ, તા.૨-૩-૧૯૮૩
૪	ગુજરાત મ્યુનિસિપલ ફાઈનાન્સ બોર્ડના અધિકારીઓ અને કર્મચારીઓ માટેના મેડીકલ રીઈમ્બર્સમેન્ટના સરકારશ્રીએ મંજૂર કરેલા વિનિયમો-૧૯૭૯	પંચાયત ગૃહનિર્માણ અને શહેરી વિકાસ વિભાગના ઠ.ક. મફબ/૧૦૮૧/ ૩૬૭/એફ, તા.૧-૫-૧૯૮૨
૫	બોર્ડના હિસાબો રાખવા અને જાળવવા અંગેના નિયમો	શહેરી વિકાસ અને શહેરી ગૃહનિર્માણ વિભાગના નોટીફિકેશન નં.કેવી/ ૧૪૪/૮૬/એમએફબી/૧૦૮૧/ ૩૫૮૦/આર, તા. ૨૯-૭-૮૬
૬	બોર્ડના અધિકારીશ્રીઓ અને કર્મચારીઓ માટેના કોન્ટ્રીબ્યુટરી પ્રોવિડન્ટ ફંડ અંગેના વિનિયમો.	શહેરી વિકાસ અને શહેરી ગૃહનિર્માણ વિભાગના નોટીફિકેશન નં.એમએફબી/૧૦૮૨/૪૭૯૯/૮૬/ આર, તા.૩૦-૧૦-૧૯૮૬
૭	ગુજરાત મ્યુનિસિપલ ફાઈનાન્સ બોર્ડ કર્મચારી (વર્ગીકરણ ભરતી અને બઢતી) વિનિયમો-૧૯૮૦	શહેરી વિકાસ અને શહેરી ગૃહનિર્માણ વિભાગના પત્ર ક. મફબ/ ૧૩૮૮/ ૨૬૫/૨, તા.૭-૨-૧૯૮૦

પરિશિષ્ટ-૨

ગુજરાત મ્યુનિસિપલ ફાઇનાન્સ બોર્ડ તા.૩૧-૦૩-૨૦૧૯ અંતિમ મહેકમની પરિસ્થિતિ દર્શાવતું પત્રક

ક્રમ	જગ્યાનું નામ	વર્ગ	મંજૂર થયેલ	ભરાયેલ			ખાલી	રિમાર્ક્સ
				બોર્ડ	પ્રતિનિયુક્તિ	કુલ		
૧	મુખ્ય કારોબારી અધિકારી	૧	૧	૧	૦	૧	૦	સરકારશ્રી દ્વારા ભરવામાં આવે છે.
૨	સચિવ	૧	૧	૦	૦	૦	૧	
૩	નાયબ નિયામક (ગ્રાંટ)	૧	૧	૦	૧	૧	૦	
૪	નાયબ નિયામક (આંકડા)	૧	૧	૦	૦	૦	૧	
૫	નાયબ નિયામક (નાણાં)	૧	૧	૦	૧	૧	૦	
	કુલ	-	૫	૧	૨	૩	૨	
૬	મદદનીશ નિયામક	૨	૪	૦	૧ (કરાર આધારીત)	૧	૩	
૭	સ્ટેનો ગ્રેડ-૧(ગુજ.)	૨	૧	૦	૦	૦	૧	
	કુલ	-	૫	૦	૧	૧	૪	
૮	સંશોધન મદદનીશ	૩	૨	૦	૦	૦	૨	
૯	નાયબ મામલતદાર	૩	૩	૦	૦	૦	૩	
૧૦	આંકડા મદદનીશ	૩	૩	૦	૧	૧	૨	
૧૧	નાયબ હિસાબનીશ	૩	૧	૦	૧	૧	૦	
૧૨	ઈન્ટરનલ ઓડીટર	૩	૧	૦	૦	૦	૧	
૧૩	કેશીયર	૩	૧	૦	૧	૧	૦	
૧૪	મદદનીશ	૩	૪	૨	૦	૨	૨	
૧૫	સ્ટેનોગ્રાફર (ગુજરાતી)	૩	૧	૦	૦	૦	૧	
૧૬	ટાઈપીસ્ટ (અંગ્રેજી)	૩	૨	૦	૦	૦	૨	
૧૭	ગુજરાતી ટાઈપીસ્ટ	૩	૨	૦	૦	૦	૨	
૧૮	કારકુન	૩	૨	૦	૧	૧	૧	
૧૯	કારકુન-કમ-ટાઈપીસ્ટ	૩	૨	૦	૦	૦	૨	
	કુલ	-	૨૪	૨	૪	૬	૧૮	
	એકંદરે કુલ:	-	૩૪	૩	૭	૧૦	૨૪	

પરિશિષ્ટ - ૩

(અ) સને ૨૦૧૮-૧૯ના નાણાંકીય વર્ષ દરમ્યાન વિવિધ યોજનાઓ માટેની બજેટ જોગવાઈ અંતર્ગત સરકારશ્રી તરફથી મળેલ ગ્રાંટ તથા તેમાંથી કરેલ ખર્ચની વિગતો
(તા.૧-૪-૨૦૧૮ થી તા.૩૧-૦૩-૨૦૧૯ સુધી)

રકમ રૂ. લાખમાં

ક્રમ	યોજનાનો નંબર	યોજનાનું નામ	મળેલ ગ્રાંટ	થયેલ ખર્ચ
૧	યુડીપી-૦૪	વાજપાઈ નગર વિકાસ યોજના	૧.૦૦	૧.૦૦
૨	યુડીપી-૦૬	ગુડ ગવર્નન્સ ઈનીસીયેટીવ ગ્રાંટ	૨૦૦.૦૦	૧૧૭.૪૯
૩	યુડીપી-૦૭	નગર વિકાસ શ્રીનિધિ (લોન)	૧.૦૦	૦.૦૦
૪	યુડીપી-૨૦	બુનિયાદીમુડી અને પગાર ભથ્થાં માટેની ગ્રાંટ	૧૫૦૦૦.૦૦	૧૨૧૩૧.૪૦
૫	યુડીપી-૨૧	વ્યવસાયવેરા ગ્રાંટ (નગરપાલિકા-૫૦ ટકા)	૪૨૪૪.૪૫	૪૦૧૫.૬૪
૬	યુડીપી-૨૩	વ્યવસાયવેરા ગ્રાંટ (મહાનગરપાલિકા-૫૦ ટકા)	૪૮૫૬.૦૦	૪૮૫૬.૦૦
૭	યુડીપી-૨૫	મનોરંજનકર ગ્રાંટ (સામાન્ય)	૬૪૮૬.૫૧	૬૪૮૬.૫૧
૮	યુડીપી-૨૫	મનોરંજનકર ગ્રાંટ (અનુસુચિતજાતિ સબ પ્લાન)	૪૯૪.૯૯	૪૯૪.૯૯
૯	યુડીપી-૬૨	શહેરી વિકાસ સત્તા મંડળના વિકાસ માટેની ગ્રાંટ	૫૮૦.૦૦	૬૩.૦૦
૧૦	યુડીપી-૭૮,૮૮,૯૧	સ્વર્ણિમ જયંતિ મુખ્યમંત્રી શહેરી વિકાસ યોજના - (૨૦૧૨) મહાન.પા., ન.પા. અને સત્તામંડળ	૨૪૧૦૮૦.૯૭	૨૨૭૦૪૪.૭૮
૧૧		જમીન મહેસુલ અને બીનખેતી આકાર માટેની ગ્રાંટ	૫૦૦.૦૦	૫૦૦.૦૦
૧૨		જમીન મહેસુલ લોકલ ફંડ સેસ/ ઈરીગેશન સેસ માટેની ગ્રાંટ	૩૨૦.૦૦	૩૨૦.૦૦
૧૩		શિક્ષણ ઉપકર ગ્રાંટ	૪૦૦૦૦.૦૦	૪૦૦૦૦.૦૦
૧૪		ચુંટણી ખર્ચ માટેની ગ્રાંટ	૬૨૦.૦૦	૫૩.૧૧
૧૫		ઓકટ્રોય વળતર માટે નગરપાલિકાઓને ગ્રાંટ	૪૨૬૭૦.૬૫	૪૨૬૭૦.૬૫
૧૬		મહાનગરપાલિકાઓને વિકાસના કામો માટે સહાય (ઓકટ્રોય વળતર ગ્રાંટ)	૨૩૩૭૧૮.૧૦	૨૩૩૭૧૮.૧૦
૧૭		કોમન કેડરના મહેકમ માટેની ગ્રાંટ	૧૭૮.૫૦	૧૭૮.૫૦
૧૮	યુડીપી-૧૫	૧૪માં નાણાપંચની યોજના (કેન્દ્ર પુરસ્કૃત જનરલ)મહા.ન.પા.	૩૦૮૪૯.૫૦	૩૦૮૪૯.૫૦
૧૯	યુડીપી-૧૫	૧૪માં નાણાપંચની યોજના (કેન્દ્ર પુરસ્કૃત જનરલ) ન.પા	૫૪૮૯૧.૧૮	૫૪૮૯૧.૧૮
૨૦	યુડીપી-૧૫	૧૪માં નાણાપંચની યોજના (કેન્દ્ર પુરસ્કૃત એસસીએસપી)મહા.ન.પા	૪૮૭૯.૨૦	૪૮૭૯.૨૦
૨૧	યુડીપી-૧૫	૧૪માં નાણાપંચની યોજના (કેન્દ્ર પુરસ્કૃત એસસીએસપી) ન.પા	૩૧૮૯.૫૮	૩૧૮૯.૫૮
૨૨	યુડીપી-૧૫	૧૪માં નાણાપંચની યોજના (કેન્દ્ર પુરસ્કૃત ટીએસપી)	૧૯૯૯૫.૫૪	૧૯૯૯૫.૫૪
૨૩		એસ.ડી.આર.એફ. સ્ટેટ ડીઝાસ્ટર રીલીફ ફંડ	૧૨૪.૦૩	૧૨૪.૦૩
૨૪		એનઆરસીપી ગ્રાંટ	૫૦૦૦.૦૦	૫૦૦૦.૦૦
૨૫		માહિતી, શિક્ષણ, અને પ્રસારણની ગ્રાંટ	૧.૦૦	૦.૦૦
		કુલ:-	૭૦૯૭૫૮.૧૭	૬૯૧૪૫૬.૧૭

(બ) સને ૨૦૦૯-૧૦ થી તથા ૨૦૧૬-૧૭ની પાર્કિંગ ફંડમાંથી
વર્ષ ૨૦૧૮-૧૯ માં થયેલ ખર્ચની વિગત

તા. ૦૧-૦૪-૨૦૧૮ થી તા. ૩૧-૦૩-૨૦૧૯ સુધી

(રૂ.લાખમાં)

ક્રમ	યોજનાનો નંબર	યોજનાનું નામ	૨૦૦૯-૧૦ થી ૨૦૧૬-૧૭ની ગ્રાંટમાંથી	૨૦૧૭-૧૮ની ગ્રાંટમાંથી
૧	યુડીપી-૦૨	રેકર્ડ કોમ્પ્યુટરાઈઝેશન ગ્રાંટ	૭૫.૮૪	૦.૦૦
૨	યુડીપી-૦૭	નગર વિકાસ શ્રીનિધિ યોજના લોન	૨૦.૦૦	૦.૦૦
૩	યુડીપી-૭૮	સ્વર્ણિમ જયંતિ મુખ્યમંત્રી શહેરી વિકાસ યોજના (૨૦૧૨)	૬૮૨.૧૯	૧૮૪૭૩.૧૫
૪	યુડીપી-૧૫	૧૨મું અને ૧૩મું નાણાંપંચ	૨૮૯.૭૩	૦.૦૦
૫		કોમન કેડરના મહેકમ માટેની ગ્રાંટ	૦.૦૦	૨૦.૩૫
૬		માહિતી, શિક્ષણ અને પ્રસારણની ગ્રાંટ	૦.૦૦	૧.૬૨
૭		GUDM ઈ-નગર ગ્રાંટ	૧૫૪.૫૮	૦.૦૦
૮		તળાવ બ્યુટીફીકેશન ગ્રાંટ	૧૨૬૬.૬૫	૦.૦૦
		કુલ	૨૪૮૮.૯૯	૧૮૪૯૫.૧૨
સને ૨૦૦૯-૧૦ થી ૨૦૧૬-૧૭ તથા ૨૦૧૭-૧૮ની પાર્કિંગ ફંડમાંથી વર્ષ ૨૦૧૮-૧૯માં થયેલ ખર્ચની કુલ એકંદર				૨૦૯૮૪.૧૧
સને ૨૦૧૮-૧૯ના નાણાંકીય વર્ષની તથા પાર્કિંગ ફંડમાંથી વર્ષ ૨૦૧૮-૧૯માં થયેલ ખર્ચની કુલ એકંદરે રકમ				૭૧૨૪૪૦.૨૮

પરિશિષ્ટ-૪
મનોરંજન કર ગ્રાંટની ફાળવણી, કપાત તથા ચુકવણીની
વિગત દર્શાવતું પત્રક વર્ષ ૨૦૧૮-૧૯

ક્રમ	મહાનગરપાલિકા / નગરપાલિકાનું નામ	મનોરંજન કર ગ્રાંટની ફાળવણીની રકમ રૂ.	કપાત કરેલ કુલ રકમ રૂ.	ચૂકવેલ ગ્રાંટ રકમ રૂ.
	મહાનગરપાલિકા			
૧	અમદાવાદ	૭૧૭૬૭૫૧૬	૦	૭૧૭૬૭૫૧૬
૨	સુરત	૫૭૪૭૧૫૭૬	૦	૫૭૪૭૧૫૭૬
૩	વડોદરા	૨૧૪૬૯૮૮૯	૦	૨૧૪૬૯૮૮૯
૪	રાજકોટ	૧૭૩૨૦૫૨૬	૦	૧૭૩૨૦૫૨૬
૫	ભાવનગર	૮૨૭૭૭૩૫	૦	૮૨૭૭૭૩૫
૬	જામનગર	૭૮૪૩૪૭૧	૩૯૨૧૭૩૫	૩૯૨૧૭૩૬
૭	જુનાગઢ	૪૧૧૦૨૯૮	૦	૪૧૧૦૨૯૮
૮	ગાંધીનગર	૨૬૦૮૯૭૯	૦	૨૬૦૮૯૭૯
	કુલ	૧૯૦૮૭૦૦૦૦	૩૯૨૧૭૩૫	૧૮૬૯૪૮૨૬૫
	અમદાવાદ જિલ્લો			
૧	વિરમગામ	૨૯૭૨૭૯૬	૦	૨૯૭૨૭૯૬
૨	ધોળકા	૪૨૩૫૪૮૨	૦	૪૨૩૫૪૮૨
૩	બોપલ-ધુમા	૨૮૨૫૫૯૭	૦	૨૮૨૫૫૯૭
૪	સાણંદ	૩૨૨૫૩૯૨	૦	૩૨૨૫૩૯૨
૫	ભાવળા	૨૮૧૧૯૦૮	૧૪૦૫૯૫૪	૧૪૦૫૯૫૪
૬	ધંધુકા	૨૫૨૨૧૪૩	૧૨૬૧૦૭૧	૧૨૬૧૦૭૨
૭	બારેજા	૨૦૦૮૬૯૯	૦	૨૦૦૮૬૯૯
	કુલ	૨૦૬૦૨૦૨૭	૨૬૬૭૦૨૫	૧૭૯૩૫૦૦૨
	અમરેલી જિલ્લો			
૮	અમરેલી	૨૭૫૯૯૬૪	૧૩૭૯૯૮૨	૧૩૭૯૯૮૨
૯	સાવરકુંડલા	૪૧૭૨૮૧૦	૨૦૮૬૪૦૫	૨૦૮૬૪૦૫
૧૦	બગસરા	૨૬૮૧૦૪૪	૧૩૪૦૫૨૨	૧૩૪૦૫૨૨
૧૧	જાફરાબાદ	૨૧૦૯૯૦૨	૧૦૫૪૯૫૧	૧૦૫૪૯૫૧
૧૨	રાજુલા	૨૯૮૯૨૧૬	૧૪૯૪૬૦૮	૧૪૯૪૬૦૮
૧૩	બાબરા	૧૯૬૨૫૭૩	૦	૧૯૬૨૫૭૩
૧૪	ચલાલા	૧૭૦૫૮૧૩	૮૫૨૯૦૬	૮૫૨૯૦૭
૧૫	દામનગર	૧૬૯૪૮૯૭	૦	૧૬૯૪૮૯૭
૧૬	લાઠી	૨૧૫૯૯૮૯	૦	૨૧૫૯૯૮૯
	કુલ	૨૨૨૩૬૨૦૮	૮૨૦૯૩૭૪	૧૪૦૨૬૮૩૪

અ.નં	મહાનગરપાલિકા / નગરપાલિકાનું નામ	મનોરંજન કર ગ્રાંટની ફાળવણીની રકમ રૂ.	કપાત કરેલ કુલ રકમ રૂ.	ચૂકવેલ ગ્રાંટ રકમ રૂ.
	અરવલ્લી જિલ્લો			
૧૭	મોડાસા	૩૬૦૨૬૫૩	૧૮૦૧૩૨૬	૧૮૦૧૩૨૭
૧૮	બાયડ	૧૮૨૪૬૬૨	૯૧૨૩૩૧	૯૧૨૩૩૧
	કુલ	૫૪૨૭૩૧૫	૨૭૧૩૬૫૭	૨૭૧૩૬૫૮
	આણંદ જિલ્લો			
૧૯	આણંદ	૫૧૮૩૬૨૯	૦	૫૧૮૩૬૨૯
૨૦	બોરસદ	૩૩૭૫૧૯૭	૦	૩૩૭૫૧૯૭
૨૧	ખંભાત	૪૪૫૮૩૧૫	૧૩૩૮૦૪૧	૩૧૨૦૨૭૪
૨૨	પેટલાદ	૨૯૪૬૬૪૭	૦	૨૯૪૬૬૪૭
૨૩	કરમસદ	૨૭૪૦૩૮૦	૧૩૭૦૧૯૦	૧૩૭૦૧૯૦
૨૪	ઉમરેઠ	૨૬૨૨૦૯૭	૨૯૬૬૩	૨૫૯૨૪૩૪
૨૫	વલ્લભ વિધાનગર	૨૪૨૬૨૫૧	૦	૨૪૨૬૨૫૧
૨૬	આંકલાવ	૨૧૪૨૬૪૬	૧૦૭૧૩૨૩	૧૦૭૧૩૨૩
૨૭	બોરીયાવી	૨૦૨૬૫૫૨	૧૦૧૩૨૭૬	૧૦૧૩૨૭૬
૨૮	ઓડ	૨૩૭૧૯૭૭	૧૧૮૫૯૩૮	૧૧૮૫૯૩૮
૨૯	સોજિત્રા	૧૭૦૪૯૯૭	૦	૧૭૦૪૯૯૭
	કુલ	૩૧૯૯૮૫૮૮	૬૦૦૮૪૩૧	૨૫૯૯૦૧૫૭
	કચ્છ જિલ્લો			
૩૦	ગાંધીધામ	૬૪૮૩૧૮૩	૦	૬૪૮૩૧૮૩
૩૧	ભૂજ	૩૭૪૫૮૮૪	૧૮૭૨૯૪૨	૧૮૭૨૯૪૨
૩૨	અંજાર	૪૬૪૩૦૦૬	૨૩૨૧૫૦૩	૨૩૨૧૫૦૩
૩૩	માંડવી (ક)	૨૭૩૬૦૭૩	૧૩૬૮૦૩૬	૧૩૬૮૦૩૭
૩૪	ભચાઉ	૩૦૭૦૨૧૯	૧૫૩૫૧૦૯	૧૫૩૫૧૧૦
૩૫	રાપર	૨૨૦૬૨૦૬	૧૧૦૩૧૦૩	૧૧૦૩૧૦૩
	કુલ	૨૨૮૮૪૫૭૧	૮૨૦૦૬૯૩	૧૪૬૮૩૮૭૮
	ખેડા જિલ્લો			
૩૬	નડીયાદ	૫૭૦૧૫૯૪	૩૯૯૭	૫૬૬૧૬૨૭
૩૭	ચકલાસી	૩૦૭૪૦૨૫	૧૫૩૭૦૧૨	૧૫૩૭૦૧૩
૩૮	કપડવંજ	૩૮૨૯૪૬૪	૦	૩૮૨૯૪૬૪
૩૯	મહેમદાવાદ	૨૭૪૬૮૨૬	૧૩૭૩૪૧૩	૧૩૭૩૪૧૩
૪૦	ડાકોર	૧૮૯૪૬૯૫	૯૪૭૩૪૭	૯૪૭૩૪૮
૪૧	ખેડા	૧૯૮૬૨૬૧	૯૯૩૧૩૦	૯૯૩૧૩૧
૪૨	મહુધા	૧૮૦૭૯૩૧	૯૦૩૯૬૫	૯૦૩૯૬૬
૪૩	કઠલાલ	૨૨૫૧૬૦૦	૦	૨૨૫૧૬૦૦
૪૪	કણજરી	૧૮૨૪૧૫૨	૯૧૨૦૭૬	૯૧૨૦૭૬
૪૫	ઠાસરા	૧૬૧૨૪૬૮	૮૦૬૨૩૪	૮૦૬૨૩૪
કુલ	૨૬૭૨૯૦૧૬	૭૪૭૭૧૭૪	૧૯૨૫૧૮૪૨	

અ.નં	મહાનગરપાલિકા / નગરપાલિકાનું નામ	મનોરંજન કર ગ્રાંટની ફાળવણીની રકમ રૂ.	કપાત કરેલ કુલ રકમ રૂ.	ચૂકવેલ ગ્રાંટ રકમ રૂ.
	ગાંધીનગર જિલ્લો			
૪૬	કલોલ	૨૯૫૮૧૨૬	૬૩૬૭	૨૯૫૧૭૫૯
૪૭	દહેગામ	૩૩૧૦૯૭૮	૨૪૧૫૩	૩૨૮૬૮૨૫
૪૮	માણસા	૨૩૫૬૮૭૪	૧૧૭૮૪૩૭	૧૧૭૮૪૩૭
૪૯	પેથાપુર	૨૩૯૭૦૭૫	૦	૨૩૯૭૦૭૫
	કુલ	૧૧૦૨૩૦૫૩	૧૨૦૮૯૫૭	૯૮૧૪૦૯૬
	ગીર સોમનાથ જિલ્લો			
૫૦	વેરાવળ-પાટણ	૪૦૪૨૬૦૪	૨૦૨૧૩૦૨	૨૦૨૧૩૦૨
૫૧	ઉના	૩૧૧૬૯૫૯	૦	૩૧૧૬૯૫૯
૫૨	કોડીનાર	૩૨૨૨૪૪૧	૦	૩૨૨૨૪૪૧
૫૩	સુત્રાપાડા	૨૦૨૯૫૨૦	૦	૨૦૨૯૫૨૦
૫૪	તલાલા	૨૧૪૮૪૬૧	૦	૨૧૪૮૪૬૧
	કુલ	૧૪૫૫૯૯૮૫	૨૦૨૧૩૦૨	૧૨૫૩૮૬૮૩
	છોટાઉદેપુર જિલ્લો			
૫૫	છોટાઉદેપુર	૨૦૦૨૭૨૬	૧૦૦૧૩૬૩	૧૦૦૧૩૬૩
	કુલ	૨૦૦૨૭૨૬	૧૦૦૧૩૬૩	૧૦૦૧૩૬૩
	જામનગર જિલ્લો			
૫૬	ધ્રોલ	૨૦૧૦૧૮૧	૦	૨૦૧૦૧૮૧
૫૭	જામજોધપુર	૨૦૧૦૮૮૦	૦	૨૦૧૦૮૮૦
૫૮	કાલાવડ	૨૧૯૮૯૮૩	૧૦૯૯૪૯૧	૧૦૯૯૪૯૨
૫૯	સિકકા	૨૨૩૭૮૧૫	૦	૨૨૩૭૮૧૫
	કુલ	૮૪૫૭૮૫૯	૧૦૯૯૪૯૧	૭૩૫૮૩૬૮
	જુનાગઢ જિલ્લો			
૬૦	કેશોદ	૪૦૫૭૭૨૪	૨૦૨૮૮૬૨	૨૦૨૮૮૬૨
૬૧	માંગરોળ	૩૩૯૭૪૦૫	૦	૩૩૯૭૪૦૫
૬૨	માણાવદર	૨૩૯૫૯૩૯	૧૧૯૭૯૬૯	૧૧૯૭૯૭૦
૬૩	બાંટવા	૧૫૫૯૯૩૦	૭૭૯૯૬૫	૭૭૯૯૬૫
૬૪	ચોરવાડ	૨૩૧૭૮૦૮	૧૧૫૮૯૦૪	૧૧૫૮૯૦૪
૬૫	વંથલી	૧૪૮૪૭૪૪	૭૪૨૩૭૨	૭૪૨૩૭૨
૬૬	વિસાવદર	૧૯૯૦૮૪૬	૦	૧૯૯૦૮૪૬
	કુલ	૧૭૨૦૪૩૯૬	૫૯૦૮૦૭૨	૧૧૨૯૬૩૨૪
	તાપી જિલ્લો			
૬૭	વ્યારા	૩૦૯૦૧૭૯	૦	૩૦૯૦૧૭૯
૬૮	સોનગઢ	૨૦૫૯૨૬૫	૦	૨૦૫૯૨૬૫
	કુલ	૫૧૪૯૪૪૪	૦	૫૧૪૯૪૪૪

અ.નં	મહાનગરપાલિકા / નગરપાલિકાનું નામ	મનોરંજનકર ગ્રાંટની ફાળવણીની રકમ રૂ.	કપાત કરેલ કુલ રકમ રૂ.	ચૂકવેલ ગ્રાંટ રકમ રૂ.
	દાહોદ જિલ્લો			
૬૯	દાહોદ	૫૦૩૬૮૩૩	૦	૫૦૩૬૮૩૩
૭૦	ઝાલોદ	૨૨૩૦૫૧૫	૧૧૧૫૨૫૭	૧૧૧૫૨૫૮
૭૧	દેવગઢ બારીયા	૨૧૪૫૪૦૧	૦	૨૧૪૫૪૦૧
	કુલ	૯૪૧૨૭૪૯	૧૧૧૫૨૫૭	૮૨૯૭૪૯૨
	દેવભૂમિ દ્વારકા જિલ્લો			
૭૨	ઓખા	૩૩૦૪૬૩૩	૦	૩૩૦૪૬૩૩
૭૩	જામખંભાળિયા	૩૨૪૧૨૩૬	૦	૩૨૪૧૨૩૬
૭૪	સલાયા	૨૫૮૨૦૨૩	૭૩૮૨૮૦	૧૮૪૨૭૩૩
૭૫	દ્વારકા	૩૦૧૯૦૩૯	૦	૩૦૧૯૦૩૯
૭૬	ભાણવડ	૨૨૫૮૮૪૩	૪૪૫	૨૨૫૮૩૯૮
૭૭	જામરાવલ	૨૦૧૭૫૭૪	૦	૨૦૧૭૫૭૪
	કુલ	૧૬૪૨૩૩૪૮	૭૩૮૭૩૫	૧૫૬૮૩૬૧૩
	નર્મદા જિલ્લો			
૭૮	રાજપીપળા	૨૭૦૬૨૦૮	૦	૨૭૦૬૨૦૮
	કુલ	૨૭૦૬૨૦૮	૦	૨૭૦૬૨૦૮
	નવસારી જિલ્લો			
૭૯	નવસારી	૪૨૦૭૪૩૪	૦	૪૨૦૭૪૩૪
૮૦	બીલીમોરા	૨૮૩૨૫૨૦	૦	૨૮૩૨૫૨૦
૮૧	વિજલપોર	૪૩૨૬૭૭૩	૦	૪૩૨૬૭૭૩
૮૨	ગણદેવી	૧૭૧૬૬૨૭	૦	૧૭૧૬૬૨૭
	કુલ	૧૩૦૮૩૩૫૪	૦	૧૩૦૮૩૩૫૪
	પંચમહાલ જિલ્લો			
૮૩	ગોધરા	૩૭૫૫૨૪૩	૧૮૭૭૬૨૧	૧૮૭૭૬૨૨
૮૪	હાલોલ	૩૧૭૪૩૧૬	૧૦૮૦૮૫	૩૦૬૫૨૩૧
૮૫	કાલોલ(પં)	૨૨૩૪૮૪૧	૧૧૧૭૪૭૦	૧૧૧૭૪૭૧
૮૬	શહેરા	૧૯૫૬૧૬૧	૩૩૮૪૧	૧૯૨૨૩૨૦
	કુલ	૧૧૧૨૦૬૬૧	૩૧૩૮૦૧૭	૭૯૮૨૬૪૪
	પાટણ જિલ્લો			
૮૭	પાટણ	૩૨૮૦૮૩૨	૦	૩૨૮૦૮૩૨
૮૮	સિધ્ધપુર	૩૦૦૩૭૩૭	૧૫૦૧૮૬૮	૧૫૦૧૮૬૯
૮૯	રાધનપુર	૩૦૭૨૨૩૯	૦	૩૦૭૨૨૩૯
૯૦	ચાણસ્મા	૧૬૨૫૩૨૨	૮૧૨૬૬૧	૮૧૨૬૬૧
૯૧	હારીજ	૨૦૬૬૧૩૪	૪૩૫૮	૨૦૬૧૭૭૬
	કુલ	૧૩૦૪૮૨૬૪	૨૩૧૮૮૮૭	૧૦૭૨૮૩૭૭

અ.નં	મહાનગરપાલિકા / નગરપાલિકાનું નામ	મનોરંજનકર ગ્રાંટની ફાળવણીની રકમ રૂ.	કપાત કરેલ કુલ રકમ રૂ.	ચૂકવેલ ગ્રાંટ રકમ રૂ.
	પોરબંદર જિલ્લો			
૯૨	પોરબંદર	૩૯૬૭૬૭૯	૦	૩૯૬૭૬૭૯
૯૩	છાયા	૩૭૦૪૫૦૩	૧૮૫૨૨૫૧	૧૮૫૨૨૫૨
૯૪	રાણાવાવ	૩૫૭૩૯૪૯	૧૭૮૬૯૭૪	૧૭૮૬૯૭૫
૯૫	કુતિયાણા	૧૬૯૧૫૩૧	૮૪૫૭૬૫	૮૪૫૭૬૬
	કુલ	૧૨૯૩૭૬૬૨	૪૪૮૪૯૯૦	૮૪૫૨૬૭૨
	બનાસકાંઠા જિલ્લો			
૯૬	પાલનપુર	૩૧૯૮૪૦૪	૧૫૯૯૨૦૨	૧૫૯૯૨૦૨
૯૭	ડીસા	૨૯૦૬૦૨૪	૧૪૫૩૦૧૨	૧૪૫૩૦૧૨
૯૮	ધાનેરા	૨૨૯૭૧૫૦	૧૧૪૮૫૭૫	૧૧૪૮૫૭૫
૯૯	થરાદ	૨૧૭૧૦૨૪	૧૦૮૫૫૧૨	૧૦૮૫૫૧૨
૧૦૦	ભાભર	૨૨૩૩૫૪૩	૦	૨૨૩૩૫૪૩
૧૦૧	થરા	૧૮૪૨૪૧૩	૦	૧૮૪૨૪૧૩
	કુલ	૧૪૬૪૮૫૫૮	૫૨૮૬૩૦૧	૯૩૬૨૨૫૭
	બોટાદ જિલ્લો			
૧૦૨	બોટાદ	૩૪૦૭૧૦૧	૦	૩૪૦૭૧૦૧
૧૦૩	ગઢડા	૨૩૧૯૯૮૪	૧૧૫૯૯૯૨	૧૧૫૯૯૯૨
૧૦૪	બરવાળા	૧૮૩૧૨૯૩	૦	૧૮૩૧૨૯૩
	કુલ	૭૫૫૮૩૭૮	૧૧૫૯૯૯૨	૬૩૯૯૩૮૬
	ભરૂચ જિલ્લો			
૧૦૫	ભરૂચ	૪૪૧૮૩૦૧	૦	૪૪૧૮૩૦૧
૧૦૬	અંકલેશ્વર	૩૯૩૭૧૦૦	૦	૩૯૩૭૧૦૦
૧૦૭	જંબુસર	૩૩૬૬૨૭૫	૦	૩૩૬૬૨૭૫
૧૦૮	આમોદ	૧૫૫૪૪૨૧	૭૭૭૨૧૦	૭૭૭૨૧૧
	કુલ	૧૩૨૭૬૦૯૭	૭૭૭૨૧૦	૧૨૪૯૮૮૮૭
	ભાવનગર જિલ્લો			
૧૦૯	મહુવા	૪૪૦૮૦૯૫	૨૨૦૪૦૪૭	૨૨૦૪૦૪૮
૧૧૦	પાલીતાણા	૩૪૩૪૮૪૪	૧૭૧૭૪૨૨	૧૭૧૭૪૨૨
૧૧૧	શિહોર	૨૯૦૪૯૪૮	૧૪૫૨૪૭૪	૧૪૫૨૪૭૪
૧૧૨	ગારીયાધાર	૨૬૩૬૬૨૦	૧૩૧૮૩૧૦	૧૩૧૮૩૧૦
૧૧૩	તળાજા	૨૧૬૦૭૭૨	૧૦૮૦૩૮૬	૧૦૮૦૩૮૬૧૧૪
૧૧૪	વલ્લભીપુર	૧૬૧૭૧૬૧	૦	૧૬૧૭૧૬૧
	કુલ	૧૭૧૬૨૪૪૦	૭૭૭૨૬૩૯	૯૩૯૯૮૦૧

અ.નં	મહાનગરપાલિકા / નગરપાલિકાનું નામ	મનોરંજનકર ગ્રાંટની ફાળવણીની રકમ રૂ.	કપાત કરેલ કુલ રકમ રૂ.	ચૂકવેલ ગ્રાંટ રકમ રૂ.
	મહીસાગર જિલ્લો			
૧૧૫	લુણાવાડા	૨૮૭૦૦૦૧	૦	૨૮૭૦૦૦૧
૧૧૬	બાલાસીનોર	૩૦૫૪૫૩૧	૧૫૨૭૨૬૫	૧૫૨૭૨૬૬
૧૧૭	સંતરામપુર	૧૯૮૫૭૪૫	૯૯૨૮૭૨	૯૯૨૮૭૩
	કુલ	૭૯૧૦૨૭૭	૨૫૨૦૧૩૭	૫૩૯૦૧૪૦
	મહેસાણા જિલ્લો			
૧૧૮	મહેસાણા	૪૮૩૬૧૬૬	૦	૪૮૩૬૧૬૬
૧૧૯	કડી	૩૮૯૯૮૨૧	૦	૩૮૯૯૮૨૧
૧૨૦	ઉંઝા	૩૦૪૧૩૩૬	૦	૩૦૪૧૩૩૬
૧૨૧	વિસનગર	૩૩૫૯૦૦૭	૧૬૭૯૫૦૩	૧૬૭૯૫૦૪
૧૨૨	વડનગર	૨૧૫૮૨૮૭	૧૦૭૯૧૪૩	૧૦૭૯૧૪૪
૧૨૩	વિજાપુર	૧૯૮૪૯૪૦	૯૯૨૪૭૦	૯૯૨૪૭૦
૧૨૪	ખેરાલુ	૨૨૨૮૩૪૦	૧૧૧૪૧૭૦	૧૧૧૪૧૭૦
	કુલ	૨૧૫૦૭૮૯૭	૪૮૬૫૨૮૬	૧૬૬૪૨૬૧૧
	મોરબી જિલ્લો			
૧૨૫	મોરબી	૫૦૯૬૪૪૩	૦	૫૦૯૬૪૪૩
૧૨૬	વાંકાનેર	૩૪૦૭૯૮૧	૦	૩૪૦૭૯૮૧
૧૨૭	હળવદ	૨૪૮૭૧૧૭	૧૨૪૩૫૫૮	૧૨૪૩૫૫૮
૧૨૮	માળિયા	૧૬૨૮૫૮૭	૧૦	૧૬૨૮૫૭૭
	કુલ	૧૨૬૨૦૧૨૮	૧૨૪૩૫૬૮	૧૧૩૭૬૫૬૦
	રાજકોટ જિલ્લો			
૧૨૯	જેતપુર	૩૦૯૨૭૩૫	૦	૩૦૯૨૭૩૫
૧૩૦	ગોંડલ	૨૯૩૩૧૩૩	૧૪૬૬૫૬૬	૧૪૬૬૫૬૭
૧૩૧	ધોરાજી	૪૫૦૨૫૧૭	૨૨૫૧૨૫૮	૨૨૫૧૨૫૮
૧૩૨	ઉપલેટા	૩૧૩૦૧૧૪	૦	૩૧૩૦૧૧૪
૧૩૩	જસદણ	૩૭૬૫૩૯૧	૦	૩૭૬૫૩૯૧
૧૩૪	ભાયાવદર	૧૯૭૯૫૨૨	૯૯૯૭૬૧	૯૯૯૭૬૧
	કુલ	૧૯૪૦૩૪૧૨	૪૭૦૭૫૮૫	૧૪૬૯૫૮૨૭
	વડોદરા જિલ્લો			
૧૩૫	ડભોઈ	૨૭૨૮૮૩૧	૧૩૬૪૪૧૫	૧૩૬૪૪૧૬
૧૩૬	કરજણ	૨૩૬૧૩૭૯	૧૧૮૦૬૮૯	૧૧૮૦૬૮૦
૧૩૭	પાદરા	૩૩૬૭૯૮૪	૦	૩૩૬૭૯૮૪
૧૩૮	સાવલી	૧૮૮૩૯૩૩	૨૮૫	૧૮૮૩૬૩૮
	કુલ	૧૦૩૪૨૧૨૭	૨૫૪૫૩૯૯	૭૭૯૬૭૨૮

અ.નં	મહાનગરપાલિકા / નગરપાલિકાનું નામ	મનોરંજનકર ગ્રાંટની ફાળવણીની રકમ રૂ.	કપાત કરેલ કુલ રકમ રૂ.	ચૂકવેલ ગ્રાંટ રકમ રૂ.
	વલસાડ જિલ્લો			
૧૩૯	વલસાડ	૨૯૯૬૮૯૬	૧૪૯૮૪૪૮	૧૪૯૮૪૪૮
૧૪૦	વાપી	૪૨૭૭૭૩૧	૦	૪૨૭૭૭૩૧
૧૪૧	પારડી	૨૨૧૩૦૪૦	૧૧૦૬૫૨૦	૧૧૦૬૫૨૦
૧૪૨	ઉમરગામ	૨૧૬૩૬૪૬	૦	૨૧૬૩૬૪૬
૧૪૩	ધરમપુર	૨૪૬૬૫૪૮	૦	૨૪૬૬૫૪૮
	કુલ	૧૪૧૧૭૮૬૧	૨૬૦૪૯૬૮	૧૧૫૧૨૮૯૩
	સાબરકાંઠા જિલ્લો			
૧૪૪	હિંમતનગર	૪૩૨૧૦૨૧	૦	૪૩૨૧૦૨૧
૧૪૫	ઈડર	૨૪૨૧૨૫૮	૦	૨૪૨૧૨૫૮
૧૪૬	ખેડબ્રહ્મા	૧૯૪૧૬૮૨	૦	૧૯૪૧૬૮૨
૧૪૭	પ્રાંતિજ	૨૪૦૭૧૭૪	૧૨૦૩૫૮૭	૧૨૦૩૫૮૭
૧૪૮	તલોદ	૧૮૬૬૬૯૨	૦	૧૮૬૬૬૯૨
૧૪૯	વડાલી	૨૧૦૬૨૨૬	૦	૨૧૦૬૨૨૬
	કુલ	૧૫૦૬૪૦૫૩	૧૨૦૩૫૮૭	૧૩૮૬૦૪૬૬
	સુરત જિલ્લો			
૧૫૦	બારડોલી	૩૨૩૯૦૭૫	૦	૩૨૩૯૦૭૫
૧૫૧	કનકપુર	૨૧૯૯૯૯૩	૦	૨૧૯૯૯૯૩
૧૫૨	સચિન	૨૧૮૨૫૧૮	૦	૨૧૮૨૫૧૮
૧૫૩	કડોદરા	૨૧૨૩૦૨૭	૦	૨૧૨૩૦૨૭
૧૫૪	તરસાડી	૨૨૭૫૯૪૮	૦	૨૨૭૫૯૪૮
૧૫૫	માંડવી(સુ)	૧૮૫૮૧૨૩	૦	૧૮૫૮૧૨૩
	કુલ	૧૩૯૭૮૬૮૪	૦	૧૩૯૭૮૬૮૪
	સુરેન્દ્રનગર જિલ્લો			
૧૫૬	સુરેન્દ્રનગર-દુધરેજ	૪૬૪૯૫૦૪	૦	૪૬૪૯૫૦૪
૧૫૭	ધ્રાંગધ્રા	૪૦૦૧૨૭૩	૨૦૦૦૬૩૬	૨૦૦૦૬૩૭
૧૫૮	વઢવાણ	૪૦૩૪૩૯૭	૦	૪૦૩૪૩૯૭
૧૫૯	લીબડી	૩૩૨૧૬૧૮	૧૬૬૦૮૦૯	૧૬૬૦૮૦૯
૧૬૦	થાનગઢ	૩૨૮૯૧૫૫	૧૬૪૪૫૭૭	૧૬૪૪૫૭૮
૧૬૧	ચોટીલા	૨૧૭૯૪૭૪	૧૦૮૯૭૩૭	૧૦૮૯૭૩૭
૧૬૨	પાટડી	૧૮૦૮૨૩૩	૬૮૫૭૯	૧૭૩૯૬૫૪
	કુલ	૨૩૨૮૩૬૫૪	૬૪૬૪૩૩૮	૧૬૮૧૯૩૧૬
	નગરપાલિકાઓનું કુલ	૪૫૭૭૮૧૦૦૦	૯૯૪૬૩૪૩૫	૩૫૮૩૧૭૫૬૫
	એકંદરે કુલ	૬૪૮૬૫૧૦૦૦	૧૦૩૩૮૫૧૭૦	૫૪૫૨૬૫૮૩૦

પરિશિષ્ટ-૫
મનોરંજનકર (SCSP) ગ્રાંટની ફાળવણી તથા ચુકવણીની વિગત દર્શાવતુ પત્રક
વર્ષ ૨૦૧૮-૧૯

અ.નં	મહાનગરપાલિકા / નગરપાલિકાનું નામ	SCSP ઘટક હેઠળ ફાળવેલ ગ્રાંટ રૂ.
૧	૨	૩
	મહાનગરપાલિકાઓ :-	
૧	અમદાવાદ	૫૪૭૬૪૭૦
૨	સુરત	૪૩૮૫૫૬૯
૩	વડોદરા	૧૬૩૮૩૩૫
૪	રાજકોટ	૧૩૨૧૭૦૩
૫	ભાવનગર	૬૩૧૬૬૧
૬	જામનગર	૫૯૮૫૨૩
૭	જુનાગઢ	૩૧૩૬૫૧
૮	ગાંધીનગર	૧૯૯૦૮૮
	મહાનગરપાલિકાઓનું કુલ	૧૪૫૬૫૦૦૦
૧	અમદાવાદ જિલ્લો	
૧	ધોળકા	૩૧૬૧૯૫
૨	વિરમગામ	૨૨૧૯૩૦
૩	સાણંદ	૨૪૭૬૬૯
૪	બાવળા	૨૧૫૯૧૯
૫	ધંધુકા	૧૯૩૬૬૯
૬	બારેજા	૧૫૬૫૬૫
૭	બોપલ-ધુમા	૨૧૦૯૪૧
	કુલ	૧૫૬૨૮૮૮
૨	અમરેલી જિલ્લો	
૮	અમરેલી	૨૦૯૮૬૬
૯	સાવરકુંડલા	૩૧૧૫૧૬
૧૦	રાજુલા	૨૨૯૫૩૪
૧૧	બગસરા	૨૦૫૮૭૦
૧૨	જાફરાબાદ	૧૬૨૦૧૪
૧૩	લાઠી	૧૬૮૩૫૭
૧૪	બાબરા	૧૫૦૭૦૧
૧૫	ચલાલા	૧૩૨૯૫૭
૧૬	દામનગર	૧૩૨૧૦૬
	કુલ	૧૭૦૨૯૨૧

અ.નં	મહાનગરપાલિકા / નગરપાલિકાનું નામ	SCSP ઘટક હેઠળ ફાળવેલ ગ્રાંટ રૂ.
૩	આણંદ જિલ્લો	
૧૭	આણંદ	૩૯૪૧૬૦
૧૮	ખંભાત	૩૩૨૮૩૦
૧૯	બોરસદ	૨૫૧૯૭૧
૨૦	પેટલાદ	૨૧૯૯૭૮
૨૧	ઉમરેઠ	૨૦૧૩૪૪
૨૨	વલ્લભવિદ્યાનગર	૧૮૯૧૧૦
૨૩	કરમસદ	૨૧૦૪૨૬
૨૪	આંકલાવ	૧૬૭૦૦૫
૨૫	ઓડ	૧૮૪૮૭૨
૨૬	બોરીયાવી	૧૫૭૯૫૬
૨૭	સોજીત્રા	૧૩૨૮૯૩
	કુલ	૨૪૪૨૫૪૫
૪	અરવલ્લી જિલ્લો	
૨૮	મોડાસા	૨૬૮૯૫૧
૨૯	બાયડ	૧૪૨૨૨૦
	કુલ	૪૧૧૧૭૧
૫	બનાસકાંઠા જિલ્લો	
૩૦	પાલનપુર	૨૪૩૨૦૪
૩૧	ડીસા	૨૨૦૯૭૨
૩૨	થરાદ	૧૬૬૭૦૭
૩૩	ધાનેરા	૧૭૬૩૯૨
૩૪	ભાભર	૧૭૪૦૯૦
૩૫	થરા	૧૪૩૬૦૪
	કુલ	૧૧૨૪૯૬૯
૬	ભરૂચ જિલ્લો	
૩૬	ભરૂચ	૩૩૫૯૬૫
૩૭	અંકલેશ્વર	૨૯૩૯૧૯
૩૮	જંબુસર	૨૫૮૪૮૭
૩૯	આમોદ	૧૨૧૧૫૭
	કુલ	૧૦૦૯૫૨૮

અ.નં	મહાનગરપાલિકા / નગરપાલિકાનું નામ	SCSP ઘટક હેઠળ ફાળવેલ ગ્રાંટ રૂ.
૭	ભાવનગર જિલ્લો	
૪૦	મહુવા	૩૨૯૦૮૧
૪૧	પાલીતાણા	૨૫૬૪૨૪
૪૨	શિહોર	૨૧૬૮૬૫
૪૩	ગારીયાધાર	૨૦૨૪૫૯
૪૪	તળાજા	૧૬૫૯૨૦
૪૫	વલ્લભીપુર	૧૨૬૦૪૭
	કુલ	૧૨૯૬૭૯૬
૮	બોટાદ જિલ્લો	
૪૬	બોટાદ	૨૫૯૦૭૪
૪૭	બરવાળા	૧૪૨૭૩૭
૪૮	ગઢડા	૧૭૮૧૪૫
	કુલ	૫૭૯૯૫૬
૯	છોટા ઉદેપુર જિલ્લો	
૪૯	છોટાઉદેપુર	૧૫૩૭૮૪
	કુલ	૧૫૩૭૮૪
૧૦	દાહોદ જિલ્લો	
૫૦	દાહોદ	૩૭૬૦૧૮
૫૧	ઝાલોદ	૧૭૧૨૭૫
૫૨	દેવગઢ-બારીયા	૧૬૭૨૨૦
	કુલ	૭૧૪૫૧૩
૧૧	દેવભુમી દ્વારકા જિલ્લો	
૫૩	ઓખા	૨૪૬૭૦૩
૫૪	દ્વારકા	૨૩૧૮૨૪
૫૫	સલાયા	૧૯૮૨૬૭
૫૬	જામખંભાળિયા	૨૪૮૮૮૬
૫૭	જામરાવલ	૧૫૭૨૫૭
૫૮	ભાણવડ	૧૭૬૦૬૨
	કુલ	૧૨૫૮૯૯૯
૧૨	ગાંધીનગર	
૫૯	કલોલ	૨૨૪૯૩૪
૬૦	દહેગામ	૨૫૪૨૪૧
૬૧	માણસા	૧૮૦૯૭૮
૬૨	પેથાપુર	૧૮૬૮૩૬
	કુલ	૮૪૬૯૮૯

અ.નં	મહાનગરપાલિકા / નગરપાલિકાનું નામ	SCSP ઘટક હેઠળ ફાળવેલ ગ્રાંટ રૂ.
૧૩	ગીર સોમનાથ જિલ્લો	
૬૩	વેરાવળ-પાટણ	૩૦૭૩૯૭
૬૪	ઉના	૨૩૨૬૯૩
૬૫	કોડીનાર	૨૪૭૪૪૩
૬૬	સુત્રાપાડા	૧૫૫૮૪૧
૬૭	તલાલા	૧૬૭૪૫૮
	કુલ	૧૧૧૦૮૩૨
૧૪	જામનગર જિલ્લો	
૬૮	કાલાવડ	૧૬૮૮૫૪
૬૯	ધ્રોલ	૧૫૪૩૫૬
૭૦	જામજોધપુર	૧૫૪૪૧૦
૭૧	સિકકા	૧૭૧૮૩૬
	કુલ	૬૪૯૪૫૬
૧૫	જૂનાગઢ જિલ્લો	
૭૨	કેશોદ	૩૦૨૯૨૪
૭૩	માંગરોળ	૨૫૩૬૨૯
૭૪	માણાવદર	૧૮૩૯૭૮
૭૫	ચોરવાડ	૧૮૦૬૫૮
૭૬	વિસાવદર	૧૫૫૧૭૩
૭૭	વંથલી	૧૧૫૭૨૬
૭૮	બાંટવા	૧૨૧૫૮૬
	કુલ	૧૩૧૩૬૭૪
૧૬	ખેડા જિલ્લો	
૭૯	નડીયાદ	૪૩૩૫૪૫
૮૦	કપડવંજ	૨૯૪૦૫૪
૮૧	ચકલાસી	૨૩૬૦૪૬
૮૨	મહેમદાવાદ	૨૧૦૯૨૧
૮૩	ખેડા	૧૫૨૫૨૦
૮૪	ડાકોર	૧૪૫૪૮૯
૮૫	કઠલાલ	૧૭૫૪૯૭
૮૬	મહુધા	૧૪૦૯૧૬
૮૭	કણજરી	૧૪૨૧૮૧
૮૮	ઠાસરા	૧૨૫૬૮૧
	કુલ	૨૦૫૬૮૫૦

અ.નં	મહાનગરપાલિકા / નગરપાલિકાનું નામ	SCSP ઘટક હેઠળ ફાળવેલ ગ્રાંટ રૂ.
૧૭	કચ્છ જિલ્લો	
૮૯	ગાંધીધામ	૪૯૨૮૭૭
૯૦	ભૂજ	૨૮૪૮૩૪
૯૧	અંજાર	૩૪૬૬૧૮
૯૨	માંડવી (ક)	૨૦૪૨૫૮
૯૩	ભચાઉ	૨૩૫૭૫૪
૯૪	રાપર	૧૬૮૪૦૯
	કુલ	૧૭૩૩૮૫૦
૧૮	મહેસાણા જિલ્લો	
૯૫	મહેસાણા	૩૬૭૭૩૯
૯૬	વિસનગર	૨૫૦૭૬૨
૯૭	કડી	૨૯૧૧૩૬
૯૮	ઉંઝા	૨૨૭૦૪૭
૯૯	વડનગર	૧૬૫૭૨૯
૧૦૦	વિજાપુર	૧૫૨૪૧૮
૧૦૧	ખેરાલુ	૧૭૩૬૮૫
	કુલ	૧૬૨૮૫૧૬
૧૯	મહીસાગર જિલ્લો	
૧૦૨	બાલાસીનોર	૨૩૪૫૪૯
૧૦૩	લુણાવાડા	૨૨૦૩૮૦
૧૦૪	સંતરામપુર	૧૫૪૭૭૬
	કુલ	૬૦૯૭૦૫
૨૦	મોરબી જિલ્લો	
૧૦૫	મોરબી	૩૮૭૫૩૦
૧૦૬	હળવદ	૧૮૦૯૭૯
૧૦૭	માળીયા - મીયાણા	૧૨૬૯૩૮
૧૦૮	વાંકાનેર	૨૬૧૬૯૦
	કુલ	૯૬૭૧૩૭
૨૧	નર્મદા જિલ્લો	
૧૦૯	રાજપીપળા	૨૦૭૮૦૨
	કુલ	૨૦૭૮૦૨

અ.નં	મહાનગરપાલિકા / નગરપાલિકાનું નામ	SCSP ઘટક હેઠળ ફાળવેલ ગ્રાંટ રૂ.
૨૨	નવસારી જિલ્લો	
૧૧૦	નવસારી	૩૧૮૮૩૦
૧૧૧	વિજલપોર	૩૨૩૦૧૦
૧૧૨	બીલીમોરા	૨૧૧૪૫૮
૧૧૩	ગણદેવી	૧૩૩૮૦૦
	કુલ	૯૮૮૧૯૮
૨૩	પંચમહાલ જિલ્લો	
૧૧૪	ગોધરા	૨૮૫૫૪૬
૧૧૫	હાલોલ	૨૩૬૮૭૪
૧૧૬	કાલોલ(પં)	૧૭૧૬૧૫
૧૧૭	શહેરા	૧૫૨૪૭૦
	કુલ	૮૪૬૬૦૫
૨૪	પાટણ જિલ્લો	
૧૧૮	પાટણ	૨૪૮૪૭૨
૧૧૯	સિધ્ધપુર	૨૨૪૨૪૦
૧૨૦	રાધનપુર	૨૩૫૮૦૯
૧૨૧	હારીજ	૧૬૧૦૪૨
૧૨૨	ચાણસ્મા	૧૨૬૬૮૩
	કુલ	૯૯૭૩૪૬
૨૫	પોરબંદર જિલ્લો	
૧૨૩	પોરબંદર	૩૦૧૭૦૦
૧૨૪	રાણાવાવ	૨૭૪૪૩૪
૧૨૫	છાયા	૨૮૪૪૫૯
૧૨૬	કુતિયાણા	૧૩૧૮૪૪
	કુલ	૯૯૨૪૩૭
૨૬	રાજકોટ જિલ્લો	
૧૨૭	જેતપુર	૨૩૫૧૬૯
૧૨૮	ગોંડલ	૨૨૩૦૩૩
૧૨૯	ધોરાજી	૩૩૬૧૩૦
૧૩૦	ઉપલેટા	૨૩૩૬૭૫
૧૩૧	જસદણ	૨૮૯૧૩૪
૧૩૨	ભાયાવદર	૧૫૪૨૯૧
	કુલ	૧૪૭૧૪૩૨

અ.નં	મહાનગરપાલિકા / નગરપાલિકાનું નામ	SCSP ઘટક હેઠળ ફાળવેલ ગ્રાંટ રૂ.
૨૭	સાબરકાંઠા જિલ્લો	
૧૩૩	હિંમતનગર	૩૨૨૫૮૦
૧૩૪	ઈડર	૧૮૫૮૨૨
૧૩૫	ખેડબ્રહ્મા	૧૪૮૦૮૬
૧૩૬	પ્રાંતિજ	૧૮૭૬૨૩
૧૩૭	વડાલી	૧૬૪૧૬૭
૧૩૮	તલોદ	૧૪૫૪૮૬
	કુલ	૧૧૫૪૮૮૪
૨૮	સુરત જિલ્લો	
૧૩૯	બારડોલી	૨૪૧૮૦૯
૧૪૦	તરસાડી	૧૭૪૭૬૪
૧૪૧	માંડવી(સુ)	૧૪૪૮૩૦
૧૪૨	કનકપુર-કંસાડ	૧૬૮૮૩૧
૧૪૩	સચિન	૧૬૭૫૮૦
૧૪૪	કડોદરા	૧૬૩૦૨૨
	કુલ	૧૦૬૦૮૪૬
૨૯	સુરેન્દ્રનગર જિલ્લો	
૧૪૫	સુરેન્દ્રનગર-દુધરેજ	૩૫૩૫૪૫
૧૪૬	પ્રાંગધ્રા	૨૯૮૭૧૦
૧૪૭	વઢવાણ	૩૦૧૧૮૨
૧૪૮	લીબડી	૨૫૫૦૫૮
૧૪૯	થાનગઢ	૨૫૨૫૬૪
૧૫૦	ચોટીલા	૧૬૮૮૭૭
૧૫૧	પાટડી	૧૪૦૮૪૧
	કુલ	૧૭૭૧૮૭૭
૩૦	તાપી જિલ્લો	
૧૫૨	વ્યારા	૨૩૭૨૮૭
૧૫૩	સોનગઢ	૧૫૮૧૨૫
	કુલ	૩૯૫૪૧૨

અ.નં	મહાનગરપાલિકા / નગરપાલિકાનું નામ	SCSP ઘટક હેઠળ ફાળવેલ ગ્રાંટ રૂ.
૩૧	વડોદરા જિલ્લો	
૧૫૪	ડભોઈ	૨૦૩૭૧૭
૧૫૫	પાદરા	૨૫૮૬૧૮
૧૫૬	કરજણ	૧૮૧૩૨૪
૧૫૭	સાવલી	૧૪૬૮૪૦
	કુલ	૭૯૦૪૯૯
૩૨	વલસાડ જિલ્લો	
૧૫૮	વાપી	૩૨૫૨૭૬
૧૫૯	વલસાડ	૨૨૭૮૮૨
૧૬૦	પારડી	૧૬૯૯૩૩
૧૬૧	ઉમરગામ	૧૬૬૧૪૧
૧૬૨	ધરમપુર	૧૯૨૨૫૧
	કુલ	૧૦૮૧૪૮૩
	નગરપાલિકાનું કુલ	૩૪૯૩૪૦૦૦
	એકંદરે કુલ	૪૯૪૯૯૦૦૦

પરિશિષ્ટ-૬
વ્યવસાયવેરા ગ્રાંટની ફાળવણી, કપાત તથા ચુકવણીની
વિગત દર્શાવતુ પત્રક વર્ષ ૨૦૧૮-૧૯

ક્રમ	મહાનગરપાલિકા	વ્યવસાય વેરા ગ્રાંટની ફાળવેલ રકમ રૂ.	કપાત કરેલ કુલ રકમ રૂ.	ચૂકવેલ ગ્રાંટ રકમ રૂ.
અમદાવાદ જિલ્લો				
૧	વિરમગામ	૨૨૭૮૮૫૮	૦	૨૨૭૮૮૫૮
૨	ધોળકા	૧૨૪૬૧૮૫	૦	૧૨૪૬૧૮૫
૩	બોપલ-ધુમા	૧૮૮૨૫૮૦	૦	૧૮૮૨૫૮૦
૪	સાણંદ	૨૬૮૭૮૮૫	૦	૨૬૮૭૮૮૫
૫	બાવળા	૫૮૮૩૫૧	૨૮૮૧૭૫	૨૮૮૧૭૬
૬	ધંધુકા	૧૨૦૪૬૮૪	૬૦૨૩૪૨	૬૦૨૩૪૨
૭	બારેજા	૧૬૭૮૩૫	૧૭૧૨	૧૬૬૨૨૩
	કુલ	૧૦૦૮૬૫૮૮	૮૦૩૨૨૮	૯૨૮૩૩૫૯
અમરેલી જિલ્લો				
૮	અમરેલી	૫૪૬૪૭૫૫	૨૭૩૨૩૭૭	૨૭૩૨૩૭૮
૯	સાવરકુંડલા	૨૫૧૭૬૨૦	૧૨૫૮૮૧૦	૧૨૫૮૮૧૦
૧૦	બગસરા	૮૧૫૨૧૫	૪૦૭૬૦૭	૪૦૭૬૦૮
૧૧	જાફરાબાદ	૫૫૮૦૩૦	૨૭૮૦૧૫	૨૭૮૦૧૫
૧૨	રાજુલા	૮૮૪૨૭૦	૪૪૭૧૩૫	૪૪૭૧૩૫
૧૩	બાબરા	૧૭૦૭૬૫	૦	૧૭૦૭૬૫
૧૪	ચલાલા	૧૨૬૨૧૫	૬૩૧૦૭	૬૩૧૦૮
૧૫	દામનગર	૧૩૨૫૦૦	૦	૧૩૨૫૦૦
૧૬	લાઠી	૧૮૭૧૧૫	૦	૧૮૭૧૧૫
	કુલ	૧૦૮૬૬૪૮૫	૫૧૮૮૦૫૧	૫૬૭૮૪૩૪
અરવલ્લી જિલ્લો				
૧૭	મોડાસા	૧૮૨૮૦૦૫	૯૧૪૫૦૨	૯૧૪૫૦૩
૧૮	બાયડ	૧૧૮૭૩૮	૫૮૩૬૮	૫૮૩૭૦
	કુલ	૧૮૪૭૭૪૪	૯૭૩૮૭૧	૯૭૩૮૭૩
આણંદ જિલ્લો				
૧૯	આણંદ	૧૪૨૦૬૭૨૦	૦	૧૪૨૦૬૭૨૦
૨૦	બોરસદ	૧૨૫૦૩૭૩	૦	૧૨૫૦૩૭૩
૨૧	ખંભાત	૧૬૪૬૭૬૨	૦	૧૬૪૬૭૬૨
૨૨	પેટલાદ	૧૬૨૦૩૮૫	૦	૧૬૨૦૩૮૫
૨૩	કરમસદ	૩૨૫૮૮૭૧	૧૬૨૮૪૮૫	૧૬૨૮૪૮૬

ક્રમ	મહાનગરપાલિકા	વ્યવસાય વેરા ગ્રાંટની ફાળવેલ રકમ રૂ.	કપાત કરેલ કુલ રકમ રૂ.	ચૂકવેલ ગ્રાંટ રકમ રૂ.
૨૪	ઉમરેઠ	૪૨૬૫૬૫	૧૦૬૬૪	૪૧૫૮૦૧
૨૫	વલ્લભવિધાનગર	૩૮૦૪૧૮૫	૦	૩૮૦૪૧૮૫
૨૬	આંકલાવ	૧૩૮૦૮૮	૬૮૦૪૮	૬૮૦૪૮
૨૭	બોરીયાવી	૩૮૮૪૫	૧૮૪૭૨	૧૮૪૭૩
૨૮	ઓડ	૧૬૪૪૬૫	૮૨૨૩૨	૮૨૨૩૩
૨૯	સોજીત્રા	૬૪૮૫૫	૦	૬૪૮૫૫
	કુલ	૨૬૬૨૦૩૩૪	૧૮૧૦૮૦૨	૨૪૮૦૮૪૩૨
કચ્છ જિલ્લો				
૩૦	ગાંધીધામ	૪૩૭૭૭૭૫	૦	૪૩૭૭૭૭૫
૩૧	ભૂજ	૮૧૭૮૫૦	૪૦૮૮૨૫	૪૦૮૮૨૫
૩૨	અંજાર	૬૭૧૩૪૦	૩૩૫૬૭૦	૩૩૫૬૭૦
૩૩	માંડવી (ક.)	૮૫૨૮૧૫	૪૨૬૪૦૭	૪૨૬૪૦૮
૩૪	ભચાઉ	૧૭૮૧૧૦	૮૮૫૫૫	૮૮૫૫૫
૩૫	રાપર	૧૧૬૩૭૫	૫૮૧૮૭	૫૮૧૮૮
	કુલ	૭૦૧૫૨૬૫	૧૩૧૮૭૪૪	૫૬૯૬૫૨૧
ખેડા જિલ્લો				
૩૬	નડીયાદ	૮૫૮૩૦૭૬	૦	૮૫૮૩૦૭૬
૩૭	ચકલાસી	૨૩૫૮૫	૧૧૭૮૨	૧૧૭૮૩
૩૮	કપડવંજ	૮૧૨૮૮૦	૦	૮૧૨૮૮૦
૩૯	મહેમદાવાદ	૨૧૫૩૭૬	૧૦૭૬૮૮	૧૦૭૬૮૮
૪૦	ડાકોર	૪૩૫૬૫૫	૨૧૭૮૨૭	૨૧૭૮૨૮
૪૧	ખેડા	૨૮૫૩૭૦	૧૪૭૬૮૫	૧૪૭૬૮૫
૪૨	મહુધા	૨૧૪૭૨૫	૧૦૭૩૬૨	૧૦૭૩૬૩
૪૩	કઠલાલ	૩૮૬૭૮૫	૦	૩૮૬૭૮૫
૪૪	કણજરી	૭૦૦૦૦૦	૩૫૦૦૦૦	૩૫૦૦૦૦
૪૫	ઠાસરા	૬૫૫૫૦	૩૨૭૭૫	૩૨૭૭૫
	કુલ	૧૧૭૫૩૧૧૨	૮૭૫૧૨૮	૧૦૭૭૭૮૮૩
ગાંધીનગર જિલ્લો				
૪૬	ક્લોલ	૮૪૩૫૧૬૩	૦	૮૪૩૫૧૬૩
૪૭	દહેગામ	૧૧૪૨૬૧૦	૦	૧૧૪૨૬૧૦
૪૮	માણસા	૪૬૪૮૪૫	૨૩૨૪૭૨	૨૩૨૪૭૩
૪૯	પેથાપુર	૨૦૨૨૮૨	૦	૨૦૨૨૮૨
	કુલ	૧૧૨૪૫૦૧૦	૨૩૨૪૭૨	૧૧૦૧૨૫૩૮

ક્રમ	મહાનગરપાલિકા	વ્યવસાય વેરા ગ્રાંટની ફાળવેલ રકમ રૂ.	કપાત કરેલ કુલ રકમ રૂ.	ચૂકવેલ ગ્રાંટ રકમ રૂ.
	ગીર સોમનાથ જિલ્લો			
૫૦	વેરાવળ-પાટણ	૭૮૮૪૨૭૮	૩૯૪૨૧૩૯	૩૯૪૨૧૩૯
૫૧	ઉના	૯૫૫૫૦૦	૦	૯૫૫૫૦૦
૫૨	કોડીનાર	૭૦૭૭૫૦	૦	૭૦૭૭૫૦
૫૩	સુત્રાપાડા	૧૧૫૪૩૨૦	૦	૧૧૫૪૩૨૦
૫૪	તલાલા	૪૭૪૪૭૧	૦	૪૭૪૪૭૧
	કુલ	૧૧૧૭૬૩૧૯	૩૯૪૨૧૩૯	૭૨૩૪૧૮૦
	છોટાઉદેપુર જિલ્લો			
૫૫	છોટાઉદેપુર	૫૦૨૬૯૫	૨૫૧૩૪૭	૨૫૧૩૪૮
	કુલ	૫૦૨૬૯૫	૨૫૧૩૪૭	૨૫૧૩૪૮
	જામનગર જિલ્લો			
૫૬	ધ્રોલ	૩૩૫૧૨૮૭	૦	૩૩૫૧૨૮૭
૫૭	જામજોધપુર	૭૩૭૪૦	૦	૭૩૭૪૦
૫૮	કાલાવડ	૬૦૯૨૦	૩૦૪૬૦	૩૦૪૬૦
૫૯	સિકકા	૪૮૩૮૨૦	૦	૪૮૩૮૨૦
	કુલ	૩૯૬૯૭૬૭	૩૦૪૬૦	૩૯૩૯૩૦૭
	જુનાગઢ જિલ્લો			
૬૦	કેશોદ	૨૦૩૨૩૦૦	૧૦૧૬૧૫૦	૧૦૧૬૧૫૦
૬૧	માંગરોળ	૨૩૫૭૪૫	૦	૨૩૫૭૪૫
૬૨	માણાવદર	૮૮૪૮૨	૪૪૭૪૧	૪૪૭૪૧
૬૩	બાંટવા	૨૦૮૬૫૪	૧૦૪૩૨૭	૧૦૪૩૨૭
૬૪	ચોરવાડ	૧૫૫૦૦૦	૭૭૫૦૦	૭૭૫૦૦
૬૫	વંથલી	૧૯૯૬૦૦	૯૯૮૦૦	૯૯૮૦૦
૬૬	વિસાવદર	૨૧૩૨૨૦	૦	૨૧૩૨૨૦
	કુલ	૩૧૩૪૦૦૧	૧૩૪૨૫૧૮	૧૭૯૧૪૮૩
	તાપી જિલ્લો			
૬૭	વ્યારા	૧૦૮૩૧૨૦	૦	૧૦૮૩૧૨૦
૬૮	સોનગઢ	૭૯૦૦૯૦	૦	૭૯૦૦૯૦
	કુલ	૧૮૭૩૨૧૦	૦	૧૮૭૩૨૧૦
	દાહોદ જિલ્લો			
૬૯	દાહોદ	૧૨૩૩૪૦૯	૦	૧૨૩૩૪૦૯
૭૦	ઝાલોદ	૩૩૩૯૯૦	૧૬૬૯૯૫	૧૬૬૯૯૫
૭૧	દેવગઢબારીયા	૧૦૧૬૪૯	૦	૧૦૧૬૪૯
	કુલ	૧૬૬૯૦૪૮	૧૬૬૯૯૫	૧૫૦૨૦૫૩

ક્રમ	મહાનગરપાલિકા	વ્યવસાય વેરા ગ્રાંટની ફાળવેલ રકમ રૂ.	કપાત કરેલ કુલ રકમ રૂ.	ચૂકવેલ ગ્રાંટ રકમ રૂ.
	દેવભૂમિ દ્વારકા જિલ્લો			
૭૨	ઓખા	૬૨૦૭૭૪	૦	૬૨૦૭૭૪
૭૩	જામખંભાળિયા	૪૪૪૮૮૭૭	૦	૪૪૪૮૮૭૭
૭૪	સલાયા	૯૩૧૧૬૧	૦	૯૩૧૧૬૧
૭૫	દ્વારકા	૧૧૩૮૦૮૫	૦	૧૧૩૮૦૮૫
૭૬	ભાણવડ	૧૮૬૨૩૨૧	૦	૧૮૬૨૩૨૧
૭૭	જામરાવલ	૧૩૪૫૦૧૦	૦	૧૩૪૫૦૧૦
	કુલ	૧૦૩૪૬૨૨૮	૦	૧૦૩૪૬૨૨૮
	નર્મદા જિલ્લો			
૭૮	રાજપીપળા	૭૪૪૦૦૦	૦	૭૪૪૦૦૦
	કુલ	૭૪૪૦૦૦	૦	૭૪૪૦૦૦
	નવસારી જિલ્લો			
૭૯	નવસારી	૮૯૭૫૩૭૩	૦	૮૯૭૫૩૭૩
૮૦	બીલીમોરા	૧૧૪૭૨૨૬	૦	૧૧૪૭૨૨૬
૮૧	વિજલપોર	૮૬૨૨૪૦	૦	૮૬૨૨૪૦
૮૨	ગણદેવી	૭૩૪૩૧૭	૦	૭૩૪૩૧૭
	કુલ	૧૧૭૧૮૧૫૬	૦	૧૧૭૧૮૧૫૬
	પંચમહાલ જિલ્લો			
૮૩	ગોધરા	૨૯૧૨૦૧૦૩	૧૨૪૨૮૦૫૭	૧૬૬૯૨૦૪૬
૮૪	હાલોલ	૨૩૯૧૭૪૬	૦	૨૩૯૧૭૪૬
૮૫	કાલોલ(પં)	૨૩૯૧૭૪૬	૧૧૮૫૮૭૩	૧૧૮૫૮૭૩
૮૬	શહેરા	૨૩૩૭૯૮૦	૦	૨૩૩૭૯૮૦
	કુલ	૩૬૨૪૧૫૭૫	૧૩૬૨૩૯૩૦	૨૨૬૧૭૬૪૫
	પાટણ જિલ્લો			
૮૭	પાટણ	૫૪૩૦૪૩૦	૦	૫૪૩૦૪૩૦
૮૮	સિધ્ધપુર	૧૫૧૦૦૮૯	૭૫૫૦૪૪	૭૫૫૦૪૫
૮૯	રાધનપુર	૧૬૫૫૦૦	૦	૧૬૫૫૦૦
૯૦	ચાણસ્મા	૭૮૭૭૩૫	૩૯૩૮૬૭	૩૯૩૮૬૮
૯૧	હારીજ	૧૬૨૫૯૯	૦	૧૬૨૫૯૯
	કુલ	૮૦૫૬૩૫૩	૧૧૪૮૯૧૧	૬૯૦૭૪૪૨
	પોરબંદર જિલ્લો			
૯૨	પોરબંદર	૭૫૧૦૭૨૬	૦	૭૫૧૦૭૨૬
૯૩	છાયા	૧૬૯૧૦૭૧	૮૪૫૫૩૫	૮૪૫૫૩૬
૯૪	રાણાવાવ	૨૩૨૬૦૭૨	૬૮૮૬૦૭	૧૬૩૭૪૬૫
૯૫	કુતિયાણા	૨૪૨૭૦૫	૧૨૧૩૫૨	૧૨૧૩૫૩
	કુલ	૧૧૭૭૦૫૭૪	૧૬૫૫૪૮૪	૧૦૧૧૫૦૮૦

ક્રમ	મહાનગરપાલિકા	વ્યવસાય વેરા ગ્રાંટની ફાળવેલ રકમ રૂ.	કપાત કરેલ કુલ રકમ રૂ.	ચૂકવેલ ગ્રાંટ રકમ રૂ.
	બનાસકાંઠા જિલ્લો			
૯૬	પાલનપુર	૬૩૨૬૭૮૦	૩૧૬૩૩૮૦	૩૧૬૩૩૮૦
૯૭	ડીસા	૪૫૪૧૦૦૦	૨૨૭૦૫૦૦	૨૨૭૦૫૦૦
૯૮	ધાનેરા	૧૦૩૫૬૭૫	૫૧૭૮૩૭	૫૧૭૮૩૮
૯૯	થરાદ	૭૭૭૮૬૮	૩૮૮૮૩૪	૩૮૮૮૩૪
૧૦૦	ભાભર	૭૦૮૪૯૯	૦	૭૦૮૪૯૯
૧૦૧	થરા	૨૪૫૨૪૯૯	૦	૨૪૫૨૪૯૯
	કુલ	૧૫૮૪૨૩૨૧	૬૩૪૦૬૬૧	૯૫૦૧૬૬૦
	બોટાદ જિલ્લો			
૧૦૨	બોટાદ	૫૭૫૬૪૯૯	૦	૫૭૫૬૪૯૯
૧૦૩	ગઢડા	૫૯૮૪૯૦	૨૯૯૨૪૫	૨૯૯૨૪૫
૧૦૪	બરવાળા	૫૮૩૪૭૦	૦	૫૮૩૪૭૦
	કુલ	૬૯૩૮૪૫૯	૨૯૯૨૪૫	૬૬૩૯૨૧૪
	ભરૂચ જિલ્લો			
૧૦૫	ભરૂચ	૮૭૫૮૪૦૭	૦	૮૭૫૮૪૦૭
૧૦૬	અંકલેશ્વર	૫૪૮૫૬૩૨૪	૦	૫૪૮૫૬૩૨૪
૧૦૭	જંબુસર	૬૩૩૫૦૦	૦	૬૩૩૫૦૦
૧૦૮	આમોદ	૧૭૮૪૭૯	૮૯૭૩૯	૮૯૭૪૦
	કુલ	૬૪૪૨૭૭૧૦	૮૯૭૩૯	૬૪૩૩૭૯૭૧
	ભાવનગર જિલ્લો			
૧૦૯	મહુવા	૨૬૮૨૬૧૧	૧૩૪૧૩૦૫	૧૩૪૧૩૦૬
૧૧૦	પાલીતાણા	૨૩૨૫૦૦	૧૧૬૨૫૦	૧૧૬૨૫૦
૧૧૧	શિહોર	૧૫૬૪૨૪૧	૭૮૨૧૨૦	૭૮૨૧૨૧
૧૧૨	ગારીયાધાર	૫૧૧૦૬૫	૨૫૫૫૩૨	૨૫૫૫૩૩
૧૧૩	તળાજા	૨૫૭૪૭૧	૧૨૮૭૩૫	૧૨૮૭૩૬
૧૧૪	વલ્લભીપુર	૩૩૩૭૯	૦	૩૩૩૭૯
	કુલ	૫૨૮૧૨૬૭	૨૬૨૩૯૪૨	૨૬૫૭૩૨૫
	મહીસાગર જિલ્લો			
૧૧૫	લુશાવાડા	૧૬૬૦૪૯૭૭	૦	૧૬૬૦૪૯૭૭
૧૧૬	બાલાસીનોર	૩૩૬૬૨૭૭	૧૬૮૩૧૩૮	૧૬૮૩૧૩૮
૧૧૭	સંતરામપુર	૧૮૩૬૯૯૧	૯૬૮૪૯૫	૯૬૮૪૯૬
	કુલ	૨૧૮૦૮૨૪૫	૨૬૫૧૬૩૩	૧૮૨૫૬૬૧૨

ક્રમ	મહાનગરપાલિકા	વ્યવસાય વેરા ગ્રાંટની ફાળવેલ રકમ રૂ.	કપાત કરેલ કુલ રકમ રૂ.	ચૂકવેલ ગ્રાંટ રકમ રૂ.
	મહેસાણા જિલ્લો			
૧૧૮	મહેસાણા	૧૬૪૮૦૮૯૧	૦	૧૬૪૮૦૮૯૧
૧૧૯	કડી	૪૬૧૪૬૪૨	૦	૪૬૧૪૬૪૨
૧૨૦	ઉંઝા	૩૬૬૨૪૯૧	૦	૩૬૬૨૪૯૧
૧૨૧	વિસનગર	૪૭૨૮૦૦૦	૨૩૬૪૫૦૦	૨૩૬૪૫૦૦
૧૨૨	વડનગર	૩૭૭૪૯૫	૧૮૮૭૪૭	૧૮૮૭૪૮
૧૨૩	વિજાપુર	૧૧૧૨૫૫૩	૫૫૬૨૭૬	૫૫૬૨૭૭
૧૨૪	ખેરાલુ	૫૭૦૪૯૯	૨૮૫૨૪૯	૨૮૫૨૫૦
	કુલ	૩૧૫૪૭૬૭૧	૩૩૯૪૭૭૨	૨૮૧૫૨૮૯૯
	મોરબી જિલ્લો			
૧૨૫	મોરબી	૧૦૭૫૮૧૮૩	૦	૧૦૭૫૮૧૮૩
૧૨૬	વાંકાનેર	૧૭૬૪૩૪૫	૦	૧૭૬૪૩૪૫
૧૨૭	હળવદ	૧૪૫૫૬૨૦	૭૨૭૮૧૦	૭૨૭૮૧૦
૧૨૮	માળિયા	૬૪૦૭૧૪	૦	૬૪૦૭૧૪
	કુલ	૧૪૬૧૮૮૬૨	૭૨૭૮૧૦	૧૩૮૯૧૦૫૨
	રાજકોટ જિલ્લો			
૧૨૯	જેતપુર નવાગઢ	૮૩૬૧૭૫	૦	૮૩૬૧૭૫
૧૩૦	ગોંડલ	૧૬૩૨૨૬૫	૮૧૬૧૩૨	૮૧૬૧૩૩
૧૩૧	ધોરાજી	૬૯૭૫૦૦	૩૪૮૭૫૦	૩૪૮૭૫૦
૧૩૨	ઉપલેટા	૪૧૬૬૪૮	૦	૪૧૬૬૪૮
૧૩૩	જસદણ	૨૧૭૭૨૨૬	૦	૨૧૭૭૨૨૬
૧૩૪	ભાયાવદર	૩૨૫૪૪	૧૬૨૭૨	૧૬૨૭૨
	કુલ	૫૭૯૨૩૫૮	૧૧૮૧૧૫૪	૪૬૧૧૨૦૪
	વડોદરા જિલ્લો			
૧૩૫	ડભોઈ	૧૨૯૩૩૦૦	૬૪૬૬૫૦	૬૪૬૬૫૦
૧૩૬	કરજણ	૬૦૩૭૫૯	૩૦૧૮૭૯	૩૦૧૮૮૦
૧૩૭	પાદરા	૨૮૩૯૯૦	૦	૨૮૩૯૯૦
૧૩૮	સાવલી	૧૨૬૮૩૪	૦	૧૨૬૮૩૪
	કુલ	૨૩૦૭૮૮૩	૯૪૮૫૨૯	૧૩૫૯૩૫૪
	વલસાડ જિલ્લો			
૧૩૯	વલસાડ	૧૦૦૦૮૭૬૫	૫૦૦૪૩૮૨	૫૦૦૪૩૮૩
૧૪૦	વાપી	૧૨૫૦૬૯૦૫	૦	૧૨૫૦૬૯૦૫
૧૪૧	પારડી	૧૯૫૩૯૧૭	૯૭૬૯૫૮	૯૭૬૯૫૯
૧૪૨	ઉમરગામ	૧૦૬૩૧૪૫	૦	૧૦૬૩૧૪૫
૧૪૩	ધરમપુર	૧૩૧૬૭૯૯	૦	૧૩૧૬૭૯૯
	કુલ	૨૬૮૪૯૫૩૧	૫૯૮૧૩૪૦	૨૦૮૬૮૧૯૧

ક્રમ	મહાનગરપાલિકા	વ્યવસાય વેરા ગ્રાંટની ફાળવેલ રકમ રૂ.	કપાત કરેલ કુલ રકમ રૂ.	ચૂકવેલ ગ્રાંટ રકમ રૂ.
	સાબરકાંઠા			
૧૪૪	હિંમતનગર	૨૦૦૬૪૬૪	૦	૨૦૦૬૪૬૪
૧૪૫	ઈડર	૩૨૬૬૬૪૫	૦	૩૨૬૬૬૪૫
૧૪૬	ખેડબ્રહ્મા	૧૬૪૨૬૦૦	૦	૧૬૪૨૬૦૦
૧૪૭	પ્રાંતિજ	૩૬૪૬૬૯	૧૮૨૩૩૪	૧૮૨૩૩૫
૧૪૮	તલોદ	૬૮૯૩૭૦	૦	૬૮૯૩૭૦
૧૪૯	વડાલી	૧૨૭૯૭૫૫	૦	૧૨૭૯૭૫૫
	કુલ	૯૨૪૯૫૦૩	૧૮૨૩૩૪	૯૦૬૭૧૬૯
	સુરત જિલ્લો			
૧૫૦	બારડોલી	૦	૦	૦
૧૫૧	કનકપુર	૦	૦	૦
૧૫૨	સચિન	૦	૦	૦
૧૫૩	કડોદરા	૦	૦	૦
૧૫૪	તરસાડી	૦	૦	૦
૧૫૫	માંડવી(સુ)	૦	૦	૦
	કુલ	૦	૦	૦
	સુરેન્દ્રનગર જિલ્લો			
૧૫૬	સુરેન્દ્રનગર-દુધરેજ	૭૩૨૬૭૫૦	૦	૭૩૨૬૭૫૦
૧૫૭	પ્રાંગપ્રા	૨૬૨૧૩૯૯	૧૩૧૦૬૯૯	૧૩૧૦૭૦૦
૧૫૮	વઢવાણ	૩૬૫૪૩૩૨	૦	૩૬૫૪૩૩૨
૧૫૯	લીબડી	૮૧૬૪૫૫	૪૦૮૨૨૭	૪૦૮૨૨૮
૧૬૦	થાનગઢ	૮૭૭૨૦૦	૪૩૮૬૦૦	૪૩૮૬૦૦
૧૬૧	ચોટીલા	૪૮૩૫૨૪	૨૪૧૭૬૨	૨૪૧૭૬૨
૧૬૨	પાટડી	૨૮૩૦૩૧	૦	૨૮૩૦૩૧
	કુલ	૧૬૦૬૨૬૯૧	૨૩૯૯૨૮૮	૧૩૬૬૩૪૦૩
	એકંદરે કુલ	૪૦૧૫૬૩૯૫	૬૦૩૮૪૬૩૯	૩૪૧૧૭૯૩૨૬

પરિશિષ્ટ -૭

રાજ્યની એક લાખ કરતાં ઓછી વસ્તીવાળી નગરપાલિકાઓ કે જ્યાં સામાન્ય / પેટા ચૂંટણીઓ યોજાયેલ, તેવી નગરપાલિકાઓને સને-૨૦૧૮-૧૯ ના વર્ષ દરમ્યાન ચુકવેલ ચૂંટણી સહાયક અનુદાનની રકમ દર્શાવતું પત્રક

ક્રમ	નગરપાલિકાનું નામ	મતદાન મથકોની સંખ્યા	ચુકવાયેલ ગ્રાંટ (મતદાન મથકદીઠ રૂ.૨૦,૦૦૦/-)
૧	૨	૩	૪
પેટા ચૂંટણી			
દહુક.મફબ/ચૂંટણી ખર્ચ અનુદાન/પેટા ચૂંટણી/૨૦૧૮/૮૫૦૪, તા.૧૭/૦૪/૧૮			
૧	આમોદ	૪	૮૦,૦૦૦
૨	ચોટીલા	૩	૬૦,૦૦૦
	કુલ	૭	૧,૪૦,૦૦૦
દહુક.મફબ/ચૂંટણી ખર્ચ અનુદાન/ પેટા ચૂંટણી/૨૦૧૮/૧૬૮૯૩, તા.૦૪/૦૯/૧૮			
૩	પેથાપુર	૪	૮૦,૦૦૦
૪	રાણાવાવ	૫	૧,૦૦,૦૦૦
૫	ઉના	૫	૧,૦૦,૦૦૦
૬	તલાલા	૪	૮૦,૦૦૦
૭	કેશોદ	૬	૧,૨૦,૦૦૦
	કુલ	૨૪	૪,૮૦,૦૦૦
દહુક.મફબ/ચૂંટણી ખર્ચ અનુદાન/ પેટા ચૂંટણી/૨૦૧૮/૧૭૧૮૭, તા.૨૦/૦૯/૧૮			
૮	હિંમતનગર	૧૧	૨,૨૦,૦૦૦
૯	વિરમગામ	૮	૧,૬૦,૦૦૦
૧૦	વ્યારા	૫	૧,૦૦,૦૦૦
૧૧	વ્યારા	૪	૮૦,૦૦૦
૧૨	ઉંઝા	૬	૧,૨૦,૦૦૦
૧૩	ડભોઈ	૬	૧,૨૦,૦૦૦
૧૪	મોડાસા	૫	૧,૦૦,૦૦૦
૧૫	જંબુસર	૫	૧,૦૦,૦૦૦
	કુલ	૫૦	૧૦,૦૦,૦૦૦
દહુક.મફબ/ચૂંટણી ખર્ચ અનુદાન/પેટા ચૂંટણી/૨૦૧૮/૫૦૭, તા.૧૦/૦૧/૧૯			
૧૬	રાજપીપળા	૬	૧,૨૦,૦૦૦
૧૭	પાલીતાણા	૭	૧,૪૦,૦૦૦
૧૮	વાંકાનેર	૪	૮૦,૦૦૦
૧૯	ધ્રાંગધ્રા	૬	૧,૨૦,૦૦૦
૨૦	સુત્રાપાડા	૬	૧,૨૦,૦૦૦
૨૧	ઠાસરા	૨	૪૦,૦૦૦

ક્રમ	નગરપાલિકાનું નામ	મતદાન મથકોની સંખ્યા	ચુકવાયેલ ગ્રાંટ (મતદાન મથકદીઠ રૂ.૨૦,૦૦૦/-)
૧	૨	૩	૪
૨૨	સિધ્ધપુર	૬	૧,૨૦,૦૦૦
૨૩	વડનગર	૪	૮૦,૦૦૦
	કુલ	૪૧	૮,૨૦,૦૦૦
દહુક.મફબ/ચૂંટણી ખર્ચ અનુદાન/પેટા ચૂંટણી/૨૦૧૮/૨૪૦૬, તા.૨૦/૦૨/૧૮			
૨૪	થરા	૩	૬૦,૦૦૦
૨૫	બારડોલી	૮	૧,૬૦,૦૦૦
૨૬	રાણાવાવ	૬	૧,૨૦,૦૦૦
	કુલ	૧૭	૩,૪૦,૦૦૦
નગરપાલિકાઓને ચુકવેલ ગ્રાંટની રકમ			૨૭,૮૦,૦૦૦
દહુક.મફબ/ચૂંટણી ખર્ચ અનુદાન/છાપકામ ખર્ચ/૨૦૧૮-૧૯/૮૪૭૦, તા.૧૬/૦૪/૧૮			
૧	પ્રમુખ અધિકારીઓ માટે માર્ગદર્શિકા (નકલ ૮૦૦૦) (સરકારી પ્રેસ વડોદરા)		૩,૯૧,૨૦૭
૨	પ્લાસ્ટીક સીટની અઘતન મત કુટીર નંગ- ૩૨૦૦ (શીવમ કોર્પોરેશન ભાવનગર)		૧૦,૬૮,૬૦૮
	કુલ		૧૪,૫૯,૮૧૫
દહુક.મફબ/ચૂંટણી ખર્ચ અનુદાન/છાપકામ ખર્ચ/૨૦૧૮-૧૯/૧૦૮૪૧, તા.૩૦/૦૫/૧૮			
૧	પાવર પેક બેટરી પરીવહનનો ખર્ચ (ભારત ઈલેક્ટ્રોનિક્સ લી. બેંગલોર)		૭,૯૩૫
૨	ચૂંટણી અધિકારીની હેન્ડબુક- (૧૦૦૦ બુક) (સરકારી પ્રેસ ભાવનગર)		૫,૫૯,૨૭૦
	કુલ		૫,૬૭,૨૦૫
દહુક.મફબ/ચૂંટણી ખર્ચ અનુદાન/છાપકામ ખર્ચ/૨૦૧૮-૧૯/૧૭૧૬૩, તા.૧૮/૦૯/૧૮			
પ્રેસાઈડિંગ ઓફીસરની પુસ્તિકા (EVM) પુસ્તિકા- ૨૦૧૦ (આરઓ હેન્ડ બુક) નંગ-૧૦૩૦૦ (સરકારી પ્રેસ ભાવનગર)			૫,૦૩,૭૩૫
સને ૨૦૧૮-૧૯માં ચૂંટણી સહાયક અનુદાન પેટે તથા નગરપાલિકાઓની ચૂંટણી/ છાપકામ ખર્ચ/મતકુટીરની ખરીદીના ખર્ચ પેટે મળી કુલ રૂ. ૫૩,૧૦,૭૫૫/- નો ખર્ચ થયેલ તે પેટે રૂ. ૩૧,૪૩,૭૩૫/- બોર્ડ પાસે ઉપલબ્ધ ગ્રાંટમાંથી તથા રૂ. ૨૧,૬૭,૦૨૦/- નો ઓખર્ચ પાર્કિંગ ફંડમાંથી ખર્ચ કરેલ છે. + સને ૨૦૧૭-૧૮માં પાર્કિંગ ફંડમાંથી કુલ ખર્ચ પૈકીની રૂ. ૪,૬૪,૬૪,૭૧૪/-ની રકમ પાર્કિંગ ફંડ ખાતે સરભર કરવાની બાકી રકમ મળી કુલ રૂ. ૪,૮૬,૩૧,૭૩૪/- ની રકમ બોર્ડના તા. ૩૧-૩-૧૯ના હુકમથી પાર્કિંગ ફંડ ખાતે સરભર કરી.			૪,૮૬,૩૧,૭૩૪
	કુલ		૫,૧૭,૭૫,૪૬૯

પરિશિષ્ટ - ૮

કેન્દ્ર સરકારશ્રી દ્વારા પુરસ્તકૃત ૧૪ માંનાણાંપંચની યોજના હેઠળ વર્ષ ૨૦૧૮-૧૯ની બેઝીક ગ્રાંટની ચૂકવેલ રકમની વિગત (રકમ રૂપિયામાં)

ક્રમ	મહા.ન.પા/ન.પા.	પ્રથમ હમો	બીજો હમો	કુલ
૧	અમદાવાદ	૬૫૭૮૮૫૫૭૫	૬૫૭૮૮૫૫૭૫	૧૩૧૫૭૭૧૧૫૦
૨	સુરત	૫૨૨૩૨૦૦૬૫	૫૨૨૩૨૦૦૬૫	૧૦૪૪૬૪૦૧૩૦
૩	વડોદરા	૧૯૯૦૫૦૨૧૬	૧૯૯૦૫૦૨૧૬	૩૯૮૧૦૦૪૩૨
૪	રાજકોટ	૧૬૦૬૦૦૪૯૨	૧૬૦૬૦૦૪૯૨	૩૨૧૨૦૦૯૮૪
૫	ભાવનગર	૮૨૦૪૬૧૨૫	૮૨૦૪૬૧૨૫	૧૬૪૦૮૨૨૫૦
૬	જામનગર	૮૦૬૮૭૫૫૬	૮૦૬૮૭૫૫૬	૧૬૧૩૭૫૧૧૨
૭	જુનાગઢ	૪૧૧૨૬૫૮૫	૪૧૧૨૬૫૮૫	૮૨૨૫૩૧૭૦
૮	ગાંધીનગર	૪૨૭૧૮૩૮૭	૪૨૭૧૮૩૮૭	૮૫૪૩૬૭૭૪
	કુલ	૧૭૮૬૪૩૫૦૦૧	૧૭૮૬૪૩૫૦૦૧	૩૫૭૨૮૭૦૦૦૨
૧	અમદાવાદ જિલ્લો			
૧	ધોળકા	૨૭૭૨૮૪૨૬	૨૭૭૨૮૪૨૬	૫૫૪૫૮૮૫૨
૨	વિરમગામ	૧૭૯૯૯૬૫૮	૧૭૯૯૯૬૫૮	૩૫૯૯૯૩૧૬
૩	સાણંદ	૧૫૪૮૮૪૮૭	૧૫૪૮૮૪૮૭	૩૦૯૭૮૯૭૪
૪	બાવળા	૧૨૬૬૩૬૩૭	૧૨૬૬૩૬૩૭	૨૫૩૨૭૨૭૪
૫	ધંધુકા	૧૪૨૬૭૨૦૬	૧૪૨૬૭૨૦૬	૨૮૫૩૪૪૧૨
૬	બારેજા	૭૪૨૭૮૧૯	૭૪૨૭૮૧૯	૧૪૮૫૫૬૩૮
૭	બોપલ-ધુમા	૧૭૦૯૭૦૮૧	૧૭૦૯૭૦૮૧	૩૪૧૯૪૧૬૨
	કુલ	૧૧૨૬૭૪૩૧૪	૧૧૨૬૭૪૩૧૪	૨૨૫૩૪૮૬૨૮
૨	અમરેલી જિલ્લો			
૮	અમરેલી	૩૬૩૦૧૭૬૭	૩૬૩૦૧૭૬૭	૭૨૬૦૩૫૩૪
૯	સાવરકુંડલા	૨૪૪૮૯૨૭૫	૨૪૪૮૯૨૭૫	૪૮૯૭૮૫૫૦
૧૦	રાજુલા	૧૧૯૧૭૯૨૧	૧૧૯૧૭૯૨૧	૨૩૮૩૫૮૪૨
૧૧	બગસરા	૧૪૦૫૬૧૬૪	૧૪૦૫૬૧૬૪	૨૮૧૧૨૩૨૮
૧૨	જાફરાબાદ	૧૦૨૯૪૫૪૯	૧૦૨૯૪૫૪૯	૨૦૫૮૯૦૯૮
૧૩	લાઠી	૮૯૭૫૬૨૩	૮૯૭૫૬૨૩	૧૭૯૫૧૨૪૬
૧૪	બાબરા	૧૧૮૫૫૪૩૨	૧૧૮૫૫૪૩૨	૨૩૭૧૦૮૬૪
૧૫	ચલાલા	૬૬૫૭૫૭૬	૬૬૫૭૫૭૬	૧૩૩૧૫૧૫૨
૧૬	દામનગર	૬૫૯૦૮૯૬	૬૫૯૦૮૯૬	૧૩૧૮૧૭૯૨
	કુલ	૧૩૧૧૩૯૨૦૩	૧૩૧૧૩૯૨૦૩	૨૬૨૨૭૮૪૦૬

ક્રમ	મહા.ન.પા/ન.પા.	પ્રથમ હમો	બીજો હમો	કુલ
૩	આણંદ જિલ્લો			
૧૭	આણંદ	૬૩૪૨૧૩૬૨	૬૩૪૨૧૩૬૨	૧૨૬૮૪૨૭૨૪
૧૮	ખંભાત	૩૦૩૭૫૬૪૧	૩૦૩૭૫૬૪૧	૬૦૭૫૧૨૮૨
૧૯	બોરસદ	૨૧૦૮૬૧૭૦	૨૧૦૮૬૧૭૦	૪૨૧૭૨૩૪૦
૨૦	પેટલાદ	૧૭૫૩૮૮૫૮	૧૭૫૩૮૮૫૮	૩૫૦૭૭૭૧૬
૨૧	ઉમરેઠ	૧૧૭૧૪૪૮૮	૧૧૭૧૪૪૮૮	૨૩૪૨૮૯૮૬
૨૨	વલ્લભ વિધાનગર	૭૪૨૪૩૮૬	૭૪૨૪૩૮૬	૧૪૮૪૮૭૮૨
૨૩	કરમસદ	૧૧૮૮૫૮૫૭	૧૧૮૮૫૮૫૭	૨૩૭૮૧૮૧૪
૨૪	આંકલાવ	૭૯૩૦૮૭૮	૭૯૩૦૮૭૮	૧૫૮૬૧૭૫૬
૨૫	ઓડ	૯૩૮૯૪૪૪	૯૩૮૯૪૪૪	૧૮૭૭૮૮૮૮
૨૬	બોરીયાવી	૭૧૩૭૮૪૮	૭૧૩૭૮૪૮	૧૪૨૭૫૬૯૬
૨૭	સોજિત્રા	૬૧૦૦૦૯૯	૬૧૦૦૦૯૯	૧૨૨૦૦૧૯૮
	કુલ	૧૯૪૦૧૫૧૫૧	૧૯૪૦૧૫૧૫૧	૩૮૮૦૩૦૩૦૨
૪	અરવલ્લી જિલ્લો			
૨૮	મોડાસા	૨૧૫૯૮૪૯૩	૨૧૫૯૮૪૯૩	૪૩૧૯૬૯૮૬
૨૯	બાયડ	૭૦૯૮૭૭૭	૭૦૯૮૭૭૭	૧૪૧૯૭૫૫૪
	કુલ	૨૮૬૯૭૨૭૦	૨૮૬૯૭૨૭૦	૫૭૩૯૪૫૪૦
૫	બનાસકાંઠા જિલ્લો			
૩૦	પાલનપુર	૩૯૦૦૦૫૭૮	૩૯૦૦૦૫૭૮	૭૮૦૦૧૧૫૬
૩૧	ડીસા	૩૫૩૯૯૦૩૮	૩૫૩૯૯૦૩૮	૭૦૭૯૮૦૭૬
૩૨	થરાદ	૧૦૦૮૧૯૦૨	૧૦૦૮૧૯૦૨	૨૦૧૬૩૮૦૪
૩૩	ધાનેરા	૧૦૮૪૬૪૭૧	૧૦૮૪૬૪૭૧	૨૧૬૯૨૮૪૨
૩૪	ભાભર	૮૫૨૦૧૦૮	૮૫૨૦૧૦૮	૧૭૦૪૦૨૧૬
૩૫	થરા	૬૪૬૧૬૦૫	૬૪૬૧૬૦૫	૧૨૯૨૩૨૧૦
	કુલ	૧૧૦૩૦૯૭૦૨	૧૧૦૩૦૯૭૦૨	૨૨૦૬૧૯૪૦૪
૬	ભરૂચ જિલ્લો			
૩૬	ભરૂચ	૫૨૮૩૧૧૮૧	૫૨૮૩૧૧૮૧	૧૦૫૬૬૨૩૬૨
૩૭	અંકલેશ્વર	૨૩૨૨૪૦૧૯	૨૩૨૨૪૦૧૯	૪૬૪૪૮૦૩૮
૩૮	જંબુસર	૧૫૯૨૪૮૫૯	૧૫૯૨૪૮૫૯	૩૧૮૪૯૭૧૮
૩૯	આમોદ	૫૯૩૭૮૫૩	૫૯૩૭૮૫૩	૧૧૮૭૫૭૦૬
	કુલ	૯૭૯૧૮૦૧૨	૯૭૯૧૮૦૧૨	૧૯૫૮૩૬૦૨૪

ક્રમ	મહા.ન.પા/ન.પા.	પ્રથમ હમો	બીજો હમો	કુલ
૭	ભાવનગર જિલ્લો			
૪૦	મહુવા	૨૫૭૧૮૭૮૩	૨૫૭૧૮૭૮૩	૫૧૪૩૭૫૬૬
૪૧	પાલીતાણા	૨૦૫૯૯૯૦૨	૨૦૫૯૯૯૦૨	૪૧૧૯૯૮૦૪
૪૨	શિહોર	૧૮૯૦૮૫૮૩	૧૮૯૦૮૫૮૩	૩૭૮૧૭૧૬૬
૪૩	ગારીયાધાર	૧૨૨૮૮૪૯૫	૧૨૨૮૮૪૯૫	૨૪૫૭૬૯૯૦
૪૪	તળાજા	૯૪૯૬૨૬૧	૯૪૯૬૨૬૧	૧૮૯૯૨૫૨૨
૪૫	વલ્લભીપુર	૭૬૮૦૫૦૦	૭૬૮૦૫૦૦	૧૫૩૬૧૦૦૦
	કુલ	૯૪૬૯૨૫૨૪	૯૪૬૯૨૫૨૪	૧૮૯૩૮૫૦૪૮
૮	બોટાદ જિલ્લો			
૪૬	બોટાદ	૪૦૫૨૮૮૩૪	૪૦૫૨૮૮૩૪	૮૧૦૫૭૬૬૮
૪૭	બરવાળા	૭૭૦૬૨૭૩	૭૭૦૬૨૭૩	૧૫૪૧૨૫૪૬
૪૮	ગઢડા	૧૩૫૯૯૭૪૫	૧૩૫૯૯૭૪૫	૨૭૧૯૯૪૯૦
	કુલ	૬૧૮૩૪૮૫૨	૬૧૮૩૪૮૫૨	૧૨૩૬૬૯૭૦૪
૯	છોટા ઉદેપુર જિલ્લો			
૪૯	છોટાઉદેપુર	૪૭૪૦૫૫૩૩	૪૭૪૦૫૫૩૩	૯૪૮૧૧૦૬૬
	કુલ	૪૭૪૦૫૫૩૩	૪૭૪૦૫૫૩૩	૯૪૮૧૧૦૬૬
૧૦	દાહોદ જિલ્લો			
૫૦	દાહોદ	૧૭૮૫૯૮૧૮૧	૧૭૮૫૯૮૧૮૧	૩૫૭૧૯૬૩૬૨
૫૧	ઝાલોદ	૫૫૩૧૩૩૫૬	૫૫૩૧૩૩૫૬	૧૧૦૬૨૬૭૧૨
૫૨	દેવગઢ બારીયા	૪૨૦૯૬૭૮૧	૪૨૦૯૬૭૮૧	૮૪૧૯૩૫૬૨
	કુલ	૨૭૬૦૦૮૩૧૮	૨૭૬૦૦૮૩૧૮	૫૫૨૦૧૬૬૩૬
૧૧	દેવભુમી દ્વારકા જિલ્લો			
૫૩	ઓખા	૨૧૪૮૪૧૪૯	૨૧૪૮૪૧૪૯	૪૨૯૬૮૨૯૮
૫૪	દ્વારકા	૧૪૭૯૩૦૪૧	૧૪૭૯૩૦૪૧	૨૯૫૮૬૦૮૨
૫૫	સલાયા	૧૦૮૧૮૬૮૫	૧૦૮૧૮૬૮૫	૨૧૬૩૭૩૭૦
૫૬	જામખંભાળિયા	૧૨૯૭૨૯૭૮	૧૨૯૭૨૯૭૮	૨૫૯૪૫૯૫૬
૫૭	જામરાવલ	૮૮૩૩૫૫૭	૮૮૩૩૫૫૭	૧૭૬૬૭૧૧૪
૫૮	ભાણવડ	૯૨૦૯૮૬૯	૯૨૦૯૮૬૯	૧૮૪૧૯૭૩૮
	કુલ	૭૮૨૧૨૨૭૯	૭૮૨૧૨૨૭૯	૧૫૬૪૨૪૫૫૮

ક્રમ	મહા.ન.પા/ન.પા.	પ્રથમ હમો	બીજો હમો	કુલ
૧૨	ગાંધીનગર			
૫૯	કલોલ (ગાં)	૩૫૭૬૦૧૪૧	૩૫૭૬૦૧૪૧	૭૧૫૨૦૨૮૨
૬૦	દહેગામ	૧૪૮૯૫૦૩૮	૧૪૮૯૫૦૩૮	૨૯૭૯૦૦૭૬
૬૧	માણસા	૧૧૧૩૬૧૮૩	૧૧૧૩૬૧૮૩	૨૨૨૭૨૩૬૬
૬૨	પેથાપુર	૮૯૨૯૯૮૧	૮૯૨૯૯૮૧	૧૭૮૫૯૯૬૨
	કુલ	૭૦૭૨૧૩૪૩	૭૦૭૨૧૩૪૩	૧૪૧૪૪૨૬૮૬
૧૩	ગીર સોમનાથ જિલ્લો			
૬૩	વેરાવળ-પાટણ	૪૭૯૦૦૨૧૬	૪૭૯૦૦૨૧૬	૯૫૮૦૦૪૩૨
૬૪	ઉના	૨૦૪૭૩૬૦૮	૨૦૪૭૩૬૦૮	૪૦૯૪૭૨૧૬
૬૫	કોડીનાર	૧૩૮૨૪૫૭૫	૧૩૮૨૪૫૭૫	૨૭૬૪૯૧૫૦
૬૬	સુત્રાપાડા	૧૦૪૦૪૩૮૪	૧૦૪૦૪૩૮૪	૨૦૮૦૮૭૬૮
૬૭	તલાલા	૭૧૧૨૯૬૪	૭૧૧૨૯૬૪	૧૪૨૨૫૯૨૮
	કુલ	૯૯૭૧૫૭૪૭	૯૯૭૧૫૭૪૭	૧૯૯૪૩૧૪૯૪
૧૪	જામનગર જિલ્લો			
૬૮	કાલાવડ	૧૧૧૩૮૮૯૫	૧૧૧૩૮૮૯૫	૨૨૨૭૭૭૯૦
૬૯	ધ્રોલ	૧૦૬૧૩૪૭૨	૧૦૬૧૩૪૭૨	૨૧૨૨૬૯૪૪
૭૦	જામજોધપુર	૧૨૭૨૯૫૦૯	૧૨૭૨૯૫૦૯	૨૫૪૫૯૦૧૮
૭૧	સિકકા	૯૦૯૮૫૫૨	૯૦૯૮૫૫૨	૧૮૧૯૭૧૦૪
	કુલ	૪૩૫૮૦૪૨૮	૪૩૫૮૦૪૨૮	૮૭૧૬૦૮૫૬
૧૫	જૂનાગઢ જિલ્લો			
૭૨	કેશોદ	૨૬૧૭૯૦૪૨	૨૬૧૭૯૦૪૨	૫૨૩૫૮૦૮૪
૭૩	માંગરોળ	૨૨૫૭૪૦૭૩	૨૨૫૭૪૦૭૩	૪૫૧૪૮૧૪૬
૭૪	માણાવદર	૧૧૨૯૭૪૬૨	૧૧૨૯૭૪૬૨	૨૨૫૯૪૯૨૪
૭૫	ચોરવાડ	૮૪૩૪૫૪૫	૮૪૩૪૫૪૫	૧૬૮૬૯૦૯૦
૭૬	વિસાવદર	૭૭૭૩૨૯૨	૭૭૭૩૨૯૨	૧૫૫૪૬૫૮૪
૭૭	વંથલી	૬૯૧૮૩૮૧	૬૯૧૮૩૮૧	૧૩૮૩૬૭૬૨
૭૮	બાંટવા	૬૭૭૯૨૬૬	૬૭૭૯૨૬૬	૧૩૫૫૮૫૩૨
	કુલ	૮૯૯૫૬૦૬૧	૮૯૯૫૬૦૬૧	૧૭૯૯૧૨૧૨૨

ક્રમ	મહા.ન.પા/ન.પા.	પ્રથમ હમો	બીજો હમો	કુલ
૧૭	ખેડા જિલ્લો			
૭૯	નડીયાદ	૬૮૫૮૬૧૪૧	૬૮૫૮૬૧૪૧	૧૩૭૧૭૨૨૮૨
૮૦	કપડવંજ	૧૬૩૯૪૫૩૯	૧૬૩૯૪૫૩૯	૩૨૭૮૯૦૭૮
૮૧	ચકલાસી	૧૩૮૪૬૫૧૪	૧૩૮૪૬૫૧૪	૨૭૬૯૩૦૨૮
૮૨	મહેમદાવાદ	૧૧૭૧૫૯૪૮	૧૧૭૧૫૯૪૮	૨૩૪૩૧૮૯૬
૮૩	ખેડા	૯૩૧૨૧૯૧	૯૩૧૨૧૯૧	૧૮૬૨૪૩૮૨
૮૪	ડાકોર	૮૫૨૮૮૩૮	૮૫૨૮૮૩૮	૧૭૦૫૭૬૭૬
૮૫	કઠલાલ	૭૮૯૯૧૧૭	૭૮૯૯૧૧૭	૧૫૭૯૮૨૩૪
૮૬	મહુધા	૬૩૭૧૫૪૦	૬૩૭૧૫૪૦	૧૨૭૪૩૦૮૦
૮૭	કણજરી	૬૧૬૮૨૬૩	૬૧૬૮૨૬૩	૧૨૩૩૬૫૨૬
૮૮	ઠાસરા	૫૮૨૭૨૦૭	૫૮૨૭૨૦૭	૧૧૬૫૪૪૧૪
	કુલ	૧૫૪૬૫૦૨૯૮	૧૫૪૬૫૦૨૯૮	૩૦૯૩૦૦૫૯૬
૧૬	કચ્છ જિલ્લો			
૮૯	ગાંધીધામ	૭૭૮૦૪૫૯૫	૭૭૮૦૪૫૯૫	૧૫૫૬૦૯૧૯૦
૯૦	ભૂજ	૪૭૬૫૩૭૯૩	૪૭૬૫૩૭૯૩	૯૫૩૦૭૫૯૬
૯૧	અંજાર	૨૭૮૬૬૮૧૬	૨૭૮૬૬૮૧૬	૫૫૭૩૩૬૩૨
૯૨	માંડવી (ક)	૧૬૭૨૬૫૧૯	૧૬૭૨૬૫૧૯	૩૩૪૫૩૦૩૮
૯૩	ભચાઉ	૧૩૯૫૪૩૪૭	૧૩૯૫૪૩૪૭	૨૭૯૦૮૬૯૪
૯૪	રાપર	૧૨૨૭૩૨૦૭	૧૨૨૭૩૨૦૭	૨૪૫૪૬૪૧૪
	કુલ	૧૯૬૨૭૯૨૭૭	૧૯૬૨૭૯૨૭૭	૩૯૨૫૫૮૫૫૪
૧૯	મહેસાણા જિલ્લો			
૯૫	મહેસાણા	૫૮૭૧૪૧૪૮	૫૮૭૧૪૧૪૮	૧૧૭૪૨૮૨૯૬
૯૬	વિસનગર	૧૯૯૧૪૫૫૮	૧૯૯૧૪૫૫૮	૩૯૬૨૯૧૧૬
૯૭	કડી	૨૩૫૮૮૧૨૫	૨૩૫૮૮૧૨૫	૪૭૧૭૬૨૫૦
૯૮	ઉંઝા	૧૯૧૭૮૮૫૫	૧૯૧૭૮૮૫૫	૩૮૩૫૭૭૧૦
૯૯	વડનગર	૧૧૫૬૦૨૨૯	૧૧૫૬૦૨૨૯	૨૩૧૨૦૪૫૮
૧૦૦	વિજાપુર	૮૦૪૮૪૬૨	૮૦૪૮૪૬૨	૧૬૦૯૬૯૨૪
૧૦૧	ખેરાલુ	૯૨૩૯૨૫૬	૯૨૩૯૨૫૬	૧૮૪૭૯૫૧૨
	કુલ	૧૫૦૧૪૩૬૩૩	૧૫૦૧૪૩૬૩૩	૩૦૦૨૮૭૨૬૬

ક્રમ	મહા.ન.પા/ન.પા.	પ્રથમ હમો	બીજો હમો	કુલ
૧૮	મહીસાગર જિલ્લો			
૧૦૨	બાલાસીનોર	૧૩૫૧૫૨૨૧	૧૩૫૧૫૨૨૧	૨૭૦૩૦૪૪૨
૧૦૩	લુણાવાડા	૧૨૧૭૪૦૪૮	૧૨૧૭૪૦૪૮	૨૪૩૪૮૦૯૬
૧૦૪	સંતરામપુર	૪૩૫૮૬૨૧૩	૪૩૫૮૬૨૧૩	૮૭૧૭૨૪૨૬
	કુલ	૬૯૨૭૫૪૮૨	૬૯૨૭૫૪૮૨	૧૩૮૫૫૦૯૬૪
૨૦	મોરબી જિલ્લો			
૧૦૫	મોરબી	૬૧૨૭૨૪૫૯	૬૧૨૭૨૪૫૯	૧૨૨૫૪૪૯૧૮
૧૦૬	હળવદ	૧૪૯૨૫૯૧૫	૧૪૯૨૫૯૧૫	૨૯૮૫૧૮૩૦
૧૦૭	માળિયા મિયાણા	૯૧૧૪૦૮૯	૯૧૧૪૦૮૯	૧૮૨૨૮૧૭૮
૧૦૮	વાંકાનેર	૧૩૭૧૮૩૦૬	૧૩૭૧૮૩૦૬	૨૭૪૩૬૬૧૨
	કુલ	૯૯૦૩૦૭૬૯	૯૯૦૩૦૭૬૯	૧૯૮૦૬૧૫૩૮
૨૧	નર્મદા જિલ્લો			
૧૦૯	રાજપીપળા	૬૩૫૨૨૧૯૮	૬૩૫૨૨૧૯૮	૧૨૭૦૪૪૩૯૬
	કુલ	૬૩૫૨૨૧૯૮	૬૩૫૨૨૧૯૮	૧૨૭૦૪૪૩૯૬
૨૨	નવસારી જિલ્લો			
૧૧૦	નવસારી	૫૦૪૧૩૧૦૮	૫૦૪૧૩૧૦૮	૧૦૦૮૨૬૨૧૬
૧૧૧	વિજલપોર	૧૪૪૪૦૯૮૫૯	૧૪૪૪૦૯૮૫૯	૨૮૮૮૧૯૭૧૮
૧૧૨	બીલીમોરા	૧૭૩૫૬૭૨૩	૧૭૩૫૬૭૨૩	૩૪૭૧૩૪૪૬
૧૧૩	ગણદેવી	૩૧૯૦૮૧૧૭	૩૧૯૦૮૧૧૭	૬૩૮૧૬૨૩૪
	કુલ	૨૪૪૦૮૭૮૦૭	૨૪૪૦૮૭૮૦૭	૪૮૮૧૭૫૬૧૪
૨૩	પંચમહાલ જિલ્લો			
૧૧૪	ગોધરા	૪૫૨૭૬૫૯૯	૪૫૨૭૬૫૯૯	૯૦૫૫૩૧૯૮
૧૧૫	હાલોલ	૧૯૬૭૭૯૫૫	૧૯૬૭૭૯૫૫	૩૯૩૫૫૯૧૦
૧૧૬	કાલોલ(પં)	૯૩૧૯૬૬૯	૯૩૧૯૬૬૯	૧૮૬૩૯૩૩૮
૧૧૭	શહેરા	૪૩૭૬૩૦૮૩	૪૩૭૬૩૦૮૩	૮૭૫૨૬૧૬૬
	કુલ	૧૧૮૦૩૭૩૦૬	૧૧૮૦૩૭૩૦૬	૨૩૬૦૭૪૬૧૨
૨૪	પાટણ જિલ્લો			
૧૧૮	પાટણ	૪૧૬૦૩૧૩૧	૪૧૬૦૩૧૩૧	૮૩૨૦૬૨૬૨
૧૧૯	સિધ્ધપુર	૧૮૫૫૩૮૬૧	૧૮૫૫૩૮૬૧	૩૭૧૦૭૭૨૨
૧૨૦	રાધનપુર	૧૪૬૪૭૦૬૨	૧૪૬૪૭૦૬૨	૨૯૨૯૪૧૨૪
૧૨૧	હારીજ	૮૨૭૪૧૬૦	૮૨૭૪૧૬૦	૧૬૫૪૮૩૨૦
૧૨૨	ચાણસ્મા	૬૨૯૦૨૯૬	૬૨૯૦૨૯૬	૧૨૫૮૦૫૯૨
	કુલ	૮૯૩૬૮૫૧૦	૮૯૩૬૮૫૧૦	૧૭૮૭૩૭૦૨૦

ક્રમ	મહા.ન.પા/ન.પા.	પ્રથમ હમો	બીજો હમો	કુલ
૨૫	પોરબંદર જિલ્લો			
૧૨૩	પોરબંદર	૪૯૦૦૩૪૫૩	૪૯૦૦૩૪૫૩	૯૮૦૦૬૯૦૬
૧૨૪	રાણાવાવ	૧૯૫૮૩૫૩૬	૧૯૫૮૩૫૩૬	૩૯૧૬૭૦૭૨
૧૨૫	છાયા	૧૫૮૦૨૪૪૯	૧૫૮૦૨૪૪૯	૩૧૬૦૪૮૯૮
૧૨૬	કુતિયાણા	૭૫૭૭૦૯૯	૭૫૭૭૦૯૯	૧૫૧૫૪૧૯૮
	કુલ	૯૧૯૬૬૫૩૭	૯૧૯૬૬૫૩૭	૧૮૩૯૩૩૦૭૪
૨૬	રાજકોટ જિલ્લો			
૧૨૭	જેતપુર નવાગઢ	૩૮૬૩૪૫૨૪	૩૮૬૩૪૫૨૪	૭૭૨૬૮૦૪૮
૧૨૮	ગોંડલ	૩૯૪૩૯૩૮૨	૩૯૪૩૯૩૮૨	૭૮૮૭૮૭૬૪
૧૨૯	ધોરાજી	૩૧૩૩૮૨૨૯	૩૧૩૩૮૨૨૯	૬૨૬૭૬૪૫૮
૧૩૦	ઉપલેટા	૨૧૪૬૨૦૮૭	૨૧૪૬૨૦૮૭	૪૨૯૨૪૧૭૪
૧૩૧	જસદણ	૧૭૮૮૧૮૬૮	૧૭૮૮૧૮૬૮	૩૫૭૬૩૭૩૬
૧૩૨	ભાયાવદર	૧૨૪૩૨૮૮૫	૧૨૪૩૨૮૮૫	૨૪૮૬૫૭૭૦
	કુલ	૧૬૧૧૮૮૯૭૫	૧૬૧૧૮૮૯૭૫	૩૨૨૩૭૭૯૫૦
૨૭	સાબરકાંઠા જિલ્લો			
૧૩૩	હિંમતનગર	૨૫૩૯૬૨૬૯	૨૫૩૯૬૨૬૯	૫૦૭૯૨૫૩૮
૧૩૪	ઈડર	૧૦૬૧૮૬૦૯	૧૦૬૧૮૬૦૯	૨૧૨૩૭૨૧૮
૧૩૫	ખેડબ્રહ્મા	૫૮૯૦૬૪૨૪	૫૮૯૦૬૪૨૪	૧૧૭૮૧૨૮૪૮
૧૩૬	પ્રાંતિજ	૮૬૨૫૧૧૯	૮૬૨૫૧૧૯	૧૭૨૫૦૨૩૮
૧૩૭	વડાલી	૮૮૪૬૫૫૮	૮૮૪૬૫૫૮	૧૭૬૯૩૧૧૬
૧૩૮	તલોદ	૭૧૪૩૪૫૪	૭૧૪૩૪૫૪	૧૪૨૮૬૯૦૮
	કુલ	૧૧૯૫૩૬૪૩૩	૧૧૯૫૩૬૪૩૩	૨૩૯૦૭૨૮૬૬
૨૮	સુરત જિલ્લો			
૧૩૯	બારડોલી	૧૧૦૧૫૯૫૦૮	૧૧૦૧૫૯૫૦૮	૨૨૦૩૧૯૦૧૬
૧૪૦	તરસાડી	૫૪૯૮૪૯૫૫	૫૪૯૮૪૯૫૫	૧૦૯૯૬૯૯૧૦
૧૪૧	માંડવી(સુ)	૩૬૦૯૫૬૩૧	૩૬૦૯૫૬૩૧	૭૨૧૯૧૨૬૨
૧૪૨	કનકપુર કંસાડ	૯૧૩૭૧૧૪	૯૧૩૭૧૧૪	૧૮૨૭૪૨૨૮
૧૪૩	સચિન	૮૯૭૯૫૮૦	૮૯૭૯૫૮૦	૧૭૯૫૯૧૬૦
૧૪૪	કડોદરા	૮૬૪૦૮૩૩	૮૬૪૦૮૩૩	૧૭૨૮૧૬૬૬
	કુલ	૨૨૭૯૯૭૬૨૧	૨૨૭૯૯૭૬૨૧	૪૫૫૯૯૫૨૪૨

ક્રમ	મહા.ન.પા/ન.પા.	પ્રથમ હમો	બીજો હમો	કુલ
૨૯	સુરેન્દ્રનગર જિલ્લો			
૧૪૫	સુરેન્દ્રનગર-દુધરેજ	૫૭૦૦૪૨૨૭	૫૭૦૦૪૨૨૭	૧૧૪૦૦૮૪૫૪
૧૪૬	ધ્રાંગધ્રા	૨૩૯૪૩૧૬૨	૨૩૯૪૩૧૬૨	૪૭૮૮૬૩૨૪
૧૪૭	વઢવાણ	૨૪૫૨૮૬૨૧	૨૪૫૨૮૬૨૧	૪૯૦૫૭૨૪૨
૧૪૮	લીબડી	૧૩૪૮૩૧૦૬	૧૩૪૮૩૧૦૬	૨૬૯૬૬૨૧૨
૧૪૯	થાનગઢ	૧૬૪૩૨૬૭૫	૧૬૪૩૨૬૭૫	૩૨૮૬૫૩૫૦
૧૫૦	ચોટીલા	૮૪૭૮૬૨૭	૮૪૭૮૬૨૭	૧૬૯૫૮૨૫૪
૧૫૧	પાટડી	૮૯૭૪૧૭૭	૮૯૭૪૧૭૭	૧૭૯૪૮૩૫૪
	કુલ	૧૫૨૮૫૫૫૮૫	૧૫૨૮૫૫૫૮૫	૩૦૫૭૧૧૧૯૦
૩૦	તાપી જિલ્લો			
૧૫૨	બ્યારા	૭૪૧૦૩૩૫૧	૭૪૧૦૩૩૫૧	૧૪૮૨૦૬૭૦૨
૧૫૩	સોનગઢ	૫૫૨૮૮૮૬૭	૫૫૨૮૮૮૬૭	૧૧૦૫૭૭૮૩૪
	કુલ	૧૨૯૩૯૨૩૧૮	૧૨૯૩૯૨૩૧૮	૨૫૮૭૮૪૬૩૬
૩૧	વડોદરા જિલ્લો			
૧૫૪	ડભોઈ	૧૭૩૦૪૫૩૧	૧૭૩૦૪૫૩૧	૩૪૬૦૮૦૬૨
૧૫૫	પાદરા	૧૩૭૩૨૩૫૮	૧૩૭૩૨૩૫૮	૨૭૪૬૪૭૧૮
૧૫૬	કરજણ	૧૦૩૭૭૫૪૭	૧૦૩૭૭૫૪૭	૨૦૭૫૫૦૮૪
૧૫૭	સાવલી	૬૭૩૮૫૬૨	૬૭૩૮૫૬૨	૧૩૪૭૭૧૨૪
	કુલ	૪૮૧૫૨૯૮૯	૪૮૧૫૨૯૮૯	૯૬૩૦૫૯૮૮
૩૨	વલસાડ જિલ્લો			
૧૫૮	વાપી	૫૧૫૩૮૭૬૫	૫૧૫૩૮૭૬૫	૧૦૩૦૭૮૫૩૦
૧૫૯	વલસાડ	૩૫૯૬૪૦૭૨	૩૫૯૬૪૦૭૨	૭૧૯૨૮૧૪૪
૧૬૦	પારડી	૫૭૧૭૩૧૭૬	૫૭૧૭૩૧૭૬	૧૧૪૩૪૬૩૫૨
૧૬૧	ઉમરગામ	૫૫૮૩૨૧૦૮	૫૫૮૩૨૧૦૮	૧૧૧૬૬૪૨૧૮
૧૬૨	ધરમપુર	૫૦૯૩૮૩૮૨	૫૦૯૩૮૩૮૨	૧૦૧૮૭૮૭૬૪
	કુલ	૨૫૧૪૪૮૫૦૪	૨૫૧૪૪૮૫૦૪	૫૦૨૮૯૭૦૦૮
	ન.પા.ઓનું કુલ	૩૯૦૩૮૧૪૯૯૯	૩૯૦૩૮૧૪૯૯૯	૭૮૦૭૬૨૯૯૯૮
	એકંદરે કુલ	૫૬૯૦૨૫૦૦૦૦	૫૬૯૦૨૫૦૦૦૦	૧૧૩૮૦૫૦૦૦૦૦

પરિશિષ્ટ-૯

સને ૨૦૧૮-૧૯ ના વર્ષમાં જમીન મહેસુલ બીન ખેતી આકાર તથા જમીન

મહેસુલ અને લોકલફંડ ઈરીગેશન સેસની યોજના હેઠળ ચુકવેલ ગ્રાંટ

(રકમ રૂપિયામાં)

ક્રમ	મહાનગરપાલિકા/નગરપાલિકા	મળવાપાત્ર ગ્રાંટ રૂ.	કપાત રકમ રૂ.	ચુકવેલ રકમ રૂ.
૧	અમદાવાદ મહા ન.પા.	૧૩૧૬૪૧૧૬	૦	૧૩૧૬૪૧૧૬
૨	સુરત મહા ન.પા.	૧૦૨૬૦૮૨૭	૦	૧૦૨૬૦૮૨૭
૩	વડોદરા મહા ન.પા.	૪૦૮૧૯૯૧	૦	૪૦૮૧૯૯૧
૪	રાજકોટ મહા ન.પા.	૩૧૮૬૪૯૪	૦	૩૧૮૬૪૯૪
૫	ભાવનગર મહા ન.પા.	૧૮૧૬૨૭૦	૦	૧૮૧૬૨૭૦
૬	જામનગર મહા ન.પા.	૧૯૭૩૫૭૨	૯૯૭૯૯	૯૯૭૯૯
૭	જુનાગઢ મહા ન.પા.	૯૬૯૮૦૧	૦	૯૬૯૮૦૧
૮	ગાંધીનગર મહા ન.પા.	૧૬૬૧૬૫૮	૦	૧૬૬૧૬૫૮
	કુલ	૩૭૧૧૪૭૨૯	૯૯૭૯૯	૩૬૧૨૭૯૪૩
૧	અમદાવાદ જિલ્લો			
૧	ધોળકા	૪૯૨૮૧૦	૦	૪૯૨૮૧૦
૨	વિરમગામ	૧૯૫૬૮૭	૦	૧૯૫૬૮૭
૩	સાણંદ	૩૬૦૯૯૧	૦	૩૬૦૯૯૧
૪	બાવળા	૨૨૮૪૫૩	૧૧૪૨૨૬	૧૧૪૨૨૭
૫	ધંધુકા	૫૦૩૫૩૩	૨૫૧૭૬૬	૨૫૧૭૬૭
૬	બારેજા	૧૭૯૭૭૭	૦	૧૭૯૭૭૭
૭	બોપલ-ધુમા	૧૮૪૮૩૫	૦	૧૮૪૮૩૫
	કુલ	૨૧૪૬૦૮૬	૩૬૫૯૯૨	૧૭૮૦૦૯૪
૨	અમરેલી જિલ્લો			
૮	અમરેલી	૬૦૨૦૭૧	૩૦૧૦૩૫	૩૦૧૦૩૬
૯	સાવરકુંડલા	૧૯૪૯૮૩	૯૭૪૯૧	૯૭૪૯૨
૧૦	રાજુલા	૮૪૩૧૪	૪૨૧૫૭	૪૨૧૫૭
૧૧	બગસરા	૪૨૧૩૦૧	૨૧૦૬૫૦	૨૧૦૬૫૧
૧૨	જાફરાબાદ	૨૫૨૭૮૧	૧૨૬૩૯૦	૧૨૬૩૯૧
૧૩	લાઠી	૨૯૪૭૯૩	૦	૨૯૪૭૯૩
૧૪	બાબરા	૪૬૯૧૮૯	૦	૪૬૯૧૮૯
૧૫	ચલાલા	૧૮૮૫૮૧	૯૪૨૯૦	૯૪૨૯૧
૧૬	દામનગર	૧૮૪૯૦૨	૦	૧૮૪૯૦૨
	કુલ	૨૬૯૨૯૧૫	૯૭૨૦૧૩	૧૮૨૦૯૦૨

ક્રમ	મહાનગરપાલિકા/નગરપાલિકા	મળવાપાત્ર ગ્રાંટ	કપાત રકમ રૂ.	ચુકવેલ રકમ રૂ.
૩	આણંદ જિલ્લો			
૧૭	આણંદ	૬૪૨૧૯૨	૦	૬૪૨૧૯૨
૧૮	ખંભાત	૬૪૦૬૪૮	૩૨૦૩૨૪	૩૨૦૩૨૪
૧૯	બોરસદ	૨૮૮૯૧૬	૦	૨૮૮૯૧૬
૨૦	પેટલાદ	૧૬૨૯૦૯	૦	૧૬૨૯૦૯
૨૧	ઉમરેઠ	૨૦૩૩૫૦	૦	૨૦૩૩૫૦
૨૨	વલ્લભ વિધાનગર	૫૮૨૭૦	૦	૫૮૨૭૦
૨૩	કરમસદ	૧૭૬૮૮૮	૮૮૪૪૯	૮૮૪૪૯
૨૪	આંકલાવ	૧૯૨૫૬૦	૯૬૨૮૦	૯૬૨૮૦
૨૫	ઓડ	૨૭૫૭૯૯	૧૩૭૮૯૯	૧૩૭૯૦૦
૨૬	બોરીયાવી	૧૪૪૮૨૫	૭૨૪૧૨	૭૨૪૧૩
૨૭	સોજીત્રા	૧૩૧૫૮૧	૦	૧૩૧૫૮૧
	કુલ	૨૯૧૭૯૪૮	૭૧૫૩૬૪	૨૨૦૨૫૮૪
૪	અરવલ્લી જિલ્લો			
૨૮	મોડાસા	૨૧૫૦૯૩	૧૦૭૫૪૬	૧૦૭૫૪૭
૨૯	બાયડ	૧૯૯૩૯૬	૯૯૬૯૮	૯૯૬૯૮
	કુલ	૪૧૪૪૮૯	૨૦૭૨૪૪	૨૦૭૨૪૫
૫	બનાસકાંઠા જિલ્લો			
૩૦	પાલનપુર	૩૮૨૭૨૫	૧૯૧૩૬૨	૧૯૧૩૬૩
૩૧	ડીસા	૩૪૪૦૦૯	૧૭૨૦૦૪	૧૭૨૦૦૫
૩૨	થરાદ	૨૦૭૬૫૨	૧૦૩૮૨૬	૧૦૩૮૨૬
૩૩	ધાનેરા	૨૩૮૦૭૯	૧૧૯૦૩૯	૧૧૯૦૪૦
૩૪	ભાભર	૨૨૬૬૮૩	૦	૨૨૬૬૮૩
૩૫	થરા	૧૨૮૮૨૬	૦	૧૨૮૮૨૬
	કુલ	૧૫૨૭૯૭૪	૫૮૬૨૩૧	૯૪૧૭૪૩
૬	ભરૂચ જિલ્લો			
૩૬	ભરૂચ	૪૨૧૪૫૮	૦	૪૨૧૪૫૮
૩૭	અંકલેશ્વર	૧૯૬૦૯૨	૦	૧૯૬૦૯૨
૩૮	જંબુસર	૩૫૨૦૦૪	૦	૩૫૨૦૦૪
૩૯	આમોદ	૧૫૮૬૧૪	૭૯૩૦૭	૭૯૩૦૭
	કુલ	૧૧૨૮૧૬૮	૭૯૩૦૭	૧૦૪૮૮૬૧

ક્રમ	મહાનગરપાલિકા/નગરપાલિકા	મળવાપાત્ર ગ્રાંટ	કપાત રકમ રૂ.	ચુકવેલ રકમ રૂ.
૭	ભાવનગર જિલ્લો			
૪૦	મહુવા	૧૯૦૪૪૦	૯૫૨૨૦	૯૫૨૨૦
૪૧	પાલીતાણા	૨૦૫૮૩૮	૧૦૨૯૧૯	૧૦૨૯૧૯
૪૨	શિહોર	૩૨૬૭૧૬	૧૬૩૩૫૮	૧૬૩૩૫૮
૪૩	ગારીયાધાર	૨૫૬૭૪૭	૧૨૮૩૭૩	૧૨૮૩૭૪
૪૪	તળાજા	૧૫૧૪૩૧	૭૫૭૧૫	૭૫૭૧૬
૪૫	વલ્લભીપુર	૩૧૯૩૨૮	૦	૩૧૯૩૨૮
	કુલ	૧૪૫૦૫૦૦	૫૬૫૫૮૫	૮૮૪૯૧૫
૮	બોટાદ જિલ્લો			
૪૬	બોટાદ	૩૦૩૩૨૯	૦	૩૦૩૩૨૯
૪૭	બરવાળા	૨૫૯૮૪૩	૦	૨૫૯૮૪૩
૪૮	ગઢડા	૫૧૨૦૫૬	૨૫૬૦૨૮	૨૫૬૦૨૮
	કુલ	૧૦૭૫૨૨૮	૨૫૬૦૨૮	૮૧૯૨૦૦
૯	છોટાઉદેપુર જિલ્લો			
૪૯	છોટાઉદેપુર	૭૩૯૮૦	૩૬૯૯૦	૩૬૯૯૦
	કુલ	૭૩૯૮૦	૩૬૯૯૦	૩૬૯૯૦
૧૦	દાહોદ જિલ્લો			
૫૦	દાહોદ	૩૩૨૩૨૮	૦	૩૩૨૩૨૮
૫૧	ઝાલોદ	૧૧૪૮૩૩	૫૭૪૧૬	૫૭૪૧૭
૫૨	દેવગઢ બારીયા	૧૦૪૬૩૭	૦	૧૦૪૬૩૭
	કુલ	૫૫૧૭૯૮	૫૭૪૧૬	૪૯૪૩૮૨
૧૧	દેવભૂમિ દ્વારાકા જિલ્લો			
૫૩	ઓખા	૩૬૮૯૯૭	૦	૩૬૮૯૯૭
૫૪	દ્વારકા	૩૬૮૧૩૫	૧૩૬૩૬૩	૨૩૧૭૭૨
૫૫	સલાયા	૧૨૬૬૫૧	૬૩૩૨૫	૬૩૩૨૬
૫૬	જામ ખંભાળીયા	૯૬૫૮૧	૦	૯૬૫૮૧
૫૭	જામ રાવલ	૩૩૧૭૯૭	૧૦૪	૩૩૧૬૯૩
૫૮	ભાણવડ	૨૯૦૧૫૯	૬૩૫૨	૨૮૩૮૦૭
	કુલ	૧૫૮૨૩૨૦	૨૦૬૧૪૪	૧૩૭૬૧૭૬
૧૨	ગાંધીનગર			
૫૯	કલોલ (ગાં)	૩૨૨૦૮૯	૦	૩૨૨૦૮૯
૬૦	દહેગામ	૨૬૭૩૩૮	૧૩૩૬૬૯	૧૩૩૬૬૯
૬૧	માણસા	૨૪૫૦૬૧	૧૨૨૫૩૦	૧૨૨૫૩૧
૬૨	પેથાપુર	૨૨૧૩૧૫	૦	૨૨૧૩૧૫
	કુલ	૧૦૫૫૮૦૩	૨૫૬૧૯૯	૭૯૯૬૦૪

ક્રમ	મહાનગરપાલિકા/નગરપાલિકા	મળવાપાત્ર ગ્રાંટ	કપાત રકમ રૂ.	ચુકવેલ રકમ રૂ.
૧૩	ગીર સોમનાથ જિલ્લો			
૬૩	વેરાવળ-પાટણ	૩૪૦૫૮૬	૧૭૦૨૮૩	૧૭૦૨૮૩
૬૪	ઉના	૩૬૮૫૫૮	૦	૩૬૮૫૫૮
૬૫	કોડીનાર	૧૮૧૧૭૮	૦	૧૮૧૧૭૮
૬૬	સુત્રાપાડા	૨૮૪૬૮૪	૦	૨૮૪૬૮૪
૬૭	તલાલા	૧૦૬૮૮૮	૦	૧૦૬૮૮૮
	કુલ	૧૩૦૨૮૧૫	૧૭૦૨૮૩	૧૧૩૨૬૨૨
૧૪	જામનગર જિલ્લો			
૬૮	કાલાવડ	૩૦૫૫૧૮	૧૫૨૭૫૮	૧૫૨૭૫૮
૬૯	પ્રોલ	૩૨૩૫૩૧	૦	૩૨૩૫૩૧
૭૦	જામ જોધપુર	૫૪૦૫૨૦	૦	૫૪૦૫૨૦
૭૧	સિકકા	૮૧૨૩૫	૦	૮૧૨૩૫
	કુલ	૧૨૫૦૮૦૪	૧૫૨૭૫૮	૧૦૯૮૦૪૫
૧૫	જુનાગઢ જિલ્લો			
૭૨	કેશોદ	૪૩૨૪૩૮	૨૧૬૨૧૮	૨૧૬૨૨૦
૭૩	માંગરોળ	૪૨૮૩૩૬	૦	૪૨૮૩૩૬
૭૪	માણાવદર	૨૪૬૭૩૦	૧૨૩૩૬૫	૧૨૩૩૬૫
૭૫	ચોરવાડ	૧૮૩૪૪૭	૯૬૭૨૩	૯૬૭૨૪
૭૬	વિસાવદર	૨૨૦૪૨૮	૦	૨૨૦૪૨૮
૭૭	વંથલી	૨૭૮૫૦૩	૧૩૮૭૫૧	૧૩૮૭૫૨
૭૮	બાંટવા	૨૪૩૪૦૪	૧૨૧૭૦૨	૧૨૧૭૦૨
	કુલ	૨૦૪૫૨૮૭	૬૯૭૭૬૦	૧૩૪૭૫૨૭
૧૬	ખેડા જિલ્લો			
૭૯	નડીયાદ	૫૮૫૮૮૨	૧૩૭૦૨૫	૪૪૮૮૫૭
૮૦	કપડવંજ	૨૨૩૬૭૭	૦	૨૨૩૬૭૭
૮૧	ચકલાસી	૨૪૮૮૮૭	૧૨૪૮૮૮	૧૨૪૮૮૮
૮૨	મહેમદાવાદ	૧૫૫૮૬૦	૭૭૮૮૦	૭૭૮૮૦
૮૩	ખેડા	૧૮૮૦૪૬	૮૮૫૨૩	૮૮૫૨૩
૮૪	ડાકોર	૧૫૩૫૧૮	૭૬૭૫૮	૭૬૭૫૮
૮૫	કઠલાલ	૧૫૭૬૮૬	૦	૧૫૭૬૮૬
૮૬	મહુધા	૧૨૮૫૮૩	૬૪૭૮૧	૬૪૭૮૨
૮૭	કણજરી	૧૦૪૦૦૭	૫૨૦૦૩	૫૨૦૦૪
૮૮	ઠાસરા	૧૩૦૪૧૧	૬૫૨૦૫	૬૫૨૦૬
	કુલ	૨૦૮૮૮૬૭	૬૯૮૨૮૪	૧૩૯૧૫૮૩

ક્રમ	મહાનગરપાલિકા/નગરપાલિકા	મળવાપાત્ર ગ્રાંટ	કપાત રકમ રૂ.	ચુકવેલ રકમ રૂ.
૧૭	કચ્છ જિલ્લો			
૮૯	ગાંધીધામ	૬૪૭૪૭૦	૦	૬૪૭૪૭૦
૯૦	ભૂજ	૬૫૧૨૫૪	૦	૬૫૧૨૫૪
૯૧	અંજાર	૨૮૦૪૧૧	૧૪૦૨૦૫	૧૪૦૨૦૬
૯૨	માંડવી (ક)	૧૯૬૫૪૮	૯૮૨૭૪	૯૮૨૭૪
૯૩	ભચાઉ	૨૬૨૫૧૯	૦	૨૬૨૫૧૯
૯૪	રાપર	૪૧૯૨૨૪	૨૦૯૬૧૨	૨૦૯૬૧૨
	કુલ	૨૪૫૭૪૨૬	૪૪૮૦૯૧	૨૦૦૯૩૩૫
૧૮	મહેસાણા જિલ્લો			
૯૫	મહેસાણા	૫૫૨૩૨૪	૦	૫૫૨૩૨૪
૯૬	વિસનગર	૧૬૭૩૫૮	૮૩૬૭૯	૮૩૬૭૯
૯૭	કડી	૨૫૪૧૯૫	૦	૨૫૪૧૯૫
૯૮	ઉંઝા	૨૭૮૬૫૮	૮૨૪૧૧	૧૯૬૨૪૭
૯૯	વડનગર	૩૬૪૨૮૭	૧૮૨૧૪૩	૧૮૨૧૪૪
૧૦૦	વિજાપુર	૬૯૮૦૨	૩૪૯૦૧	૩૪૯૦૧
૧૦૧	ખેરાલુ	૩૦૨૦૨૮	૧૫૧૦૧૪	૧૫૧૦૧૪
	કુલ	૧૯૮૮૬૫૨	૫૩૪૧૪૮	૧૪૫૪૫૦૪
૧૯	મહીસાગર જિલ્લો			
૧૦૨	બાલાસિનોર	૨૨૩૪૧૪	૧૧૧૭૦૭	૧૧૧૭૦૭
૧૦૩	લુણાવાડા	૧૫૬૦૪૭	૦	૧૫૬૦૪૭
૧૦૪	સંતરામપુર	૧૫૬૪૪૪	૭૮૨૨૨	૭૮૨૨૨
	કુલ	૫૩૫૯૦૫	૧૮૯૯૨૯	૩૪૫૯૭૬
૨૦	મોરબી જિલ્લો			
૧૦૫	મોરબી	૫૨૦૨૮૨	૦	૫૨૦૨૮૨
૧૦૬	હળવદ	૫૮૪૫૧૪	૨૯૨૨૫૭	૨૯૨૨૫૭
૧૦૭	માળિયા મિયાણા	૪૬૩૨૦૦	૧૧૬૧	૪૬૨૦૩૯
૧૦૮	વાંકાનેર	૧૦૯૫૫૧	૦	૧૦૯૫૫૧
	કુલ	૧૬૭૭૫૪૭	૨૯૩૪૧૮	૧૩૮૪૧૨૯
૨૧	નર્મદા જિલ્લો			
૧૦૯	રાજપીપળા	૯૩૦૬૭	૦	૯૩૦૬૭
	કુલ	૯૩૦૬૭	૦	૯૩૦૬૭

ક્રમ	મહાનગરપાલિકા/નગરપાલિકા	મળવાપાત્ર ગ્રાંટ	કપાત રકમ રૂ.	ચુકવેલ રકમ રૂ.
૨૨	નવસારી જિલ્લો			
૧૧૦	નવસારી	૪૧૧૯૫૩	૦	૪૧૧૯૫૩
૧૧૧	વિજલપોર	૧૬૯૩૦૪	૦	૧૬૯૩૦૪
૧૧૨	બીલીમોરા	૨૦૭૬૪૩	૦	૨૦૭૬૪૩
૧૧૩	ગણદેવી	૬૦૮૩૫	૦	૬૦૮૩૫
	કુલ	૮૪૯૭૩૫	૦	૮૪૯૭૩૫
૨૩	પંચમહાલ જિલ્લો			
૧૧૪	ગોધરા	૩૯૬૫૯૦	૧૯૮૨૯૫	૧૯૮૨૯૫
૧૧૫	હાલોલ	૨૫૫૯૮૮	૧૨૭૯૯૪	૧૨૭૯૯૪
૧૧૬	કાલોલ (પં)	૧૦૫૦૩૨	૫૨૫૧૬	૫૨૫૧૬
૧૧૭	શહેરા	૧૬૪૭૬૬	૦	૧૬૪૭૬૬
	કુલ	૯૨૨૩૭૬	૩૭૮૮૦૫	૫૪૩૫૭૧
૨૪	પાટણ જિલ્લો			
૧૧૮	પાટણ	૫૫૬૫૯૯	૦	૫૫૬૫૯૯
૧૧૯	સિધ્ધપુર	૨૩૫૩૮૯	૧૧૭૬૯૪	૧૧૭૬૯૫
૧૨૦	રાધનપુર	૩૩૨૮૭૨	૦	૩૩૨૮૭૨
૧૨૧	હારીજ	૨૫૦૦૦૬	૬૨૨૭૦	૧૮૭૭૩૬
૧૨૨	ચાણસ્મા	૧૭૪૨૨૭	૮૭૧૧૩	૮૭૧૧૪
	કુલ	૧૫૪૯૦૯૩	૨૬૭૦૭૭	૧૨૮૨૦૧૬
૨૫	પોરબંદર જિલ્લો			
૧૨૩	પોરબંદર	૫૩૮૬૯૨	૦	૫૩૮૬૯૨
૧૨૪	રાણાવાવ	૬૪૮૪૭૯	૩૨૪૨૩૯	૩૨૪૨૪૦
૧૨૫	છાયા	૨૧૦૫૧૬	૧૦૫૨૫૮	૧૦૫૨૫૮
૧૨૬	કુતિયાણા	૨૮૭૧૩૨	૧૪૩૫૬૬	૧૪૩૫૬૬
	કુલ	૧૬૮૪૮૧૯	૫૭૩૦૬૩	૧૧૧૧૭૫૬
૨૬	રાજકોટ જિલ્લો			
૧૨૭	જેતપુર નવાગઢ	૪૬૪૭૮૮	૦	૪૬૪૭૮૮
૧૨૮	ગોંડલ	૭૨૮૧૩૬	૩૬૪૦૬૮	૩૬૪૦૬૮
૧૨૯	ધોરાજી	૭૧૪૯૧૦	૩૫૭૪૫૫	૩૫૭૪૫૫
૧૩૦	ઉપલેટા	૪૬૩૭૩૪	૧૫૯૦૯૧	૩૦૪૬૪૩
૧૩૧	જસદણ	૪૦૦૮૦૨	૦	૪૦૦૮૦૨
૧૩૨	ભાયાવદર	૭૦૨૧૧૫	૩૫૧૦૫૭	૩૫૧૦૫૮
	કુલ	૩૪૭૪૪૮૫	૧૨૩૧૬૭૧	૨૨૪૨૮૧૪

ક્રમ	મહાનગરપાલિકા/નગરપાલિકા	મળવાપાત્ર ગ્રાંટ	કપાત રકમ રૂ.	ચુકવેલ રકમ રૂ.
૨૭	સાબરકાંઠા જિલ્લો			
૧૩૩	હિંમતનગર	૨૦૫૭૨૭	૦	૨૦૫૭૨૭
૧૩૪	ઈડર	૧૬૭૩૮૨	૦	૧૬૭૩૮૨
૧૩૫	ખેડબ્રહ્મા	૨૩૮૬૩૭	૦	૨૩૮૬૩૭
૧૩૬	પ્રાંતિજ	૧૮૭૦૮૬	૮૩૫૪૩	૮૩૫૪૩
૧૩૭	વડાલી	૨૮૭૧૪૪	૦	૨૮૭૧૪૪
૧૩૮	તલોદ	૧૮૧૭૮૬	૦	૧૮૧૭૮૬
	કુલ	૧૨૮૭૭૬૨	૮૩૫૪૩	૧૧૯૪૨૧૯
૨૮	સુરત જિલ્લો			
૧૩૯	બારડોલી	૧૫૩૨૦૫	૦	૧૫૩૨૦૫
૧૪૦	તરસાડી	૯૮૪૧૧	૦	૯૮૪૧૧
૧૪૧	માંડવી(સુ)	૮૫૮૩૧	૦	૮૫૮૩૧
૧૪૨	કનકપુર-કનસાડ	૯૯૬૧૦	૦	૯૯૬૧૦
૧૪૩	સચિન	૯૦૦૯૬	૦	૯૦૦૯૬
૧૪૪	કડોદરા	૭૭૯૯૦	૦	૭૭૯૯૦
	કુલ	૬૦૫૨૪૩	૦	૬૦૫૨૪૩
૨૯	સુરેન્દ્રનગર			
૧૪૫	સુરેન્દ્રનગર-દુધરેજ	૫૮૮૧૧૭	૦	૫૮૮૧૧૭
૧૪૬	પ્રાંગધ્રા	૨૩૪૨૫૮	૧૧૭૧૨૯	૧૧૭૧૨૯
૧૪૭	વઢવાણ	૨૭૫૯૫૪	૦	૨૭૫૯૫૪
૧૪૮	લીબડી	૧૧૯૩૪૬	૫૯૬૭૩	૫૯૬૭૩
૧૪૯	થાનગઢ	૪૩૩૫૨૬	૨૧૬૭૬૩	૨૧૬૭૬૩
૧૫૦	ચોટીલા	૨૩૮૨૧૬	૫૧	૨૩૮૧૬૫
૧૫૧	પાટડી	૩૯૬૭૦૯	૧૯૮૩૫૪	૧૯૮૩૫૫
	કુલ	૨૨૮૬૧૨૬	૫૯૧૯૭૦	૧૬૯૪૧૫૬
૩૦	તાપી જિલ્લો			
૧૫૨	વ્યારા	૧૨૬૪૯૩	૦	૧૨૬૪૯૩
૧૫૩	સોનગઢ	૧૬૦૪૫૬	૦	૧૬૦૪૫૬
	કુલ	૨૮૬૯૪૯	૦	૨૮૬૯૪૯
૩૧	વડોદરા જિલ્લો			
૧૫૪	ડભોઈ	૨૫૯૯૧૮	૧૨૯૯૫૯	૧૨૯૯૫૯
૧૫૫	પાદરા	૧૨૬૨૩૮	૦	૧૨૬૨૩૮
૧૫૬	કરજણ	૧૬૫૪૫૪	૮૨૭૨૭	૮૨૭૨૭
૧૫૭	સાવલી	૧૪૫૨૧૩	૪૨૨૨	૧૪૦૯૯૧
	કુલ	૬૯૬૮૨૩	૨૧૬૯૦૮	૪૭૯૯૧૫

ક્રમ	મહાનગરપાલિકા/નગરપાલિકા	મળવાપાત્ર ગ્રાંટ	કપાત રકમ રૂ.	ચુકવેલ રકમ રૂ.
૩૨	વલસાડ જીલ્લો			
૧૫૮	વાપી	૪૪૮૦૩૧	૦	૪૪૮૦૩૧
૧૫૯	વલસાડ	૨૯૯૧૨૮	૧૪૯૫૬૪	૧૪૯૫૬૪
૧૬૦	પારડી	૧૪૩૫૦૦	૭૧૭૫૦	૭૧૭૫૦
૧૬૧	ઉમરગામ	૧૩૯૪૫૯	૦	૧૩૯૪૫૯
૧૬૨	ધરમપુર	૧૫૩૦૬૩	૦	૧૫૩૦૬૩
	કુલ	૧૧૮૩૧૮૧	૨૨૧૩૧૪	૯૬૧૮૬૭
	નગરપાલિકાનું કુલ	૪૪૮૮૫૨૭૧	૧૦૯૬૩૫૪૬	૩૩૯૨૧૭૨૫
	એકંદરે કુલ	૮૨૦૦૦૦૦૦	૧૧૯૫૦૩૩૨	૭૦૦૪૯૬૬૮

પરિશિષ્ટ-૧૦

સને-૨૦૧૮-૧૯ દરમ્યાન યુકવેલ શિક્ષણ ઉપકરની ગ્રાંટની વિગત

(રકમ રૂપિયામાં)

ક્રમ	જિલ્લાનું નામ	મ.ન.પા./ન.પા.નું નામ	મ.ન.પા./ન.પા.ને યુકવેલ રકમ રૂ	જિલ્લા પંચાયતને યુકવેલ રકમ રૂ	કુલ યુકવેલ રકમ રૂ
૧	૨	૩	૪	૫	૬
૧		અમદાવાદ મહા ન. પા.	૧૩૦૮૫૩૯૭૨૪	૦	૧૩૦૮૫૩૯૭૨૪
૨		સુરત મહા ન. પા.	૧૩૩૧૩૦૫૧૨૬	૦	૧૩૩૧૩૦૫૧૨૬
૩		વડોદરા મહા ન. પા.	૫૧૦૬૬૭૮૯૩	૦	૫૧૦૬૬૭૮૯૩
૪		રાજકોટ મહા ન. પા.	૫૯૧૧૭૯૩૯૩	૦	૫૯૧૧૭૯૩૯૩
૫		ભાવનગર મહા ન. પા.	૫૩૮૩૫૯૮૦	૦	૫૩૮૩૫૯૮૦
૬		જામનગર મહા ન. પા.	૩૯૦૨૪૦૨૨	૦	૩૯૦૨૪૦૨૨
૭		જુનાગઢ મહા ન. પા.	૧૪૦૬૫૮૩	૧૮૨૮૫૫૭૩	૧૯૬૯૨૧૫૬
૮		ગાંધીનગર મહા ન. પા.	૧૫૪૪૯૯૪	૦	૧૫૪૪૯૯૪
૧	કચ્છ	માંડવી	૩૮૭૮૬	૫૦૪૨૨૧	૫૪૩૦૦૭
૨		રાપર	૯૯૦૮	૧૨૮૮૦૯	૧૩૮૭૧૭
૩		ભૂજ	૦	૮૪૧૦૦૮૮	૮૪૧૦૦૮૮
૪		ગાંધીધામ	૩૩૫૧૧૦	૪૩૫૬૪૨૬	૪૬૯૧૫૩૬
૫		અંજાર	૩૬૫૧૮૬૮	૦	૩૬૫૧૮૬૮
૬		ભચાઉ	૧૯૨૮૩	૨૫૦૬૭૮	૨૬૯૯૬૧
૭	ભાવનગર	પાલીતાણા	૩૦૧૨૩	૩૯૧૬૦૪	૪૨૧૭૨૭
૮		મહુવા	૯૮૯૧૬૯	૦	૯૮૯૧૬૯
૯		તળાજા	૧૭૧૬૬	૨૨૩૧૫૫	૨૪૦૩૨૧
૧૦		શિહોર	૧૭૮૩૨	૨૩૧૮૨૧	૨૪૯૬૫૩
૧૧		વલ્લભીપુર	૬૨૫૧	૮૧૨૬૮	૮૭૫૧૯
૧૨		ગારીયાધાર	૪૯૯૦	૬૪૮૭૩	૬૯૮૬૩
૧૩	બનાસકાંઠા	ડીસા	૨૪૪૨૦૫	૩૧૭૪૬૬૧	૩૪૧૮૮૬૬
૧૪		પાલનપુર	૨૬૦૫૧૬	૩૩૮૬૭૦૮	૩૬૪૭૨૨૪
૧૫		થરા	૮૭૭૪	૧૧૪૦૬૫	૧૨૨૮૩૯
૧૬		ભાભર	૨૬૨૨૩	૩૪૦૮૯૬	૩૬૭૧૧૯
૧૭		ધાનેરા	૧૦૦૪૬૦	૧૩૦૫૯૮૫	૧૪૦૬૪૪૫
૧૮		થરાદ	૫૮૭૨૨	૭૬૩૩૮૧	૮૨૨૧૦૩
૧૯	ગાંધીનગર	કલોલ	૧૭૮૪૩૮	૨૩૧૯૬૯૪	૨૪૯૮૧૩૨
૨૦		માણસા	૪૫૦૫૩	૫૮૫૬૯૧	૬૩૦૭૪૪
૨૧		પેથાપુર	૧૪૯૮૪	૧૯૪૭૯૩	૨૦૯૭૭૭
૨૨		દહેગામ	૭૮૧૮૭	૧૦૧૬૪૩૫	૧૦૯૪૬૨૨

ક્રમ	જિલ્લાનું નામ	મ.ન.પા./ન.પા.નું નામ	મ.ન.પા./ન.પા.ને યુકવેલ રકમ રૂ	જિલ્લા પંચાયતને યુકવેલ રકમ રૂ	કુલ યુકવેલ રકમ રૂ
૧	૨	૩	૪	૫	૬
૨૩	દેવભૂમિ દ્વારકા	દ્વારકા	૬૪૩૪૦	૮૩૬૪૧૯	૮૦૦૭૫૯
૨૪		ભાણવડ	૧૧૮૭૩	૧૫૪૩૪૬	૧૬૬૨૧૯
૨૫		સલાયા	૩૬૬૭	૪૭૬૭૪	૫૧૩૪૧
૨૬		ખંભાળીયા	૮૦૫૫૨	૧૦૪૭૧૭૮	૧૧૨૭૭૩૦
૨૭		જામરાવલ	૧૮૪૩૭	૨૩૯૬૮૮	૨૫૮૧૨૫
૨૮		ઓખા	૪૧૨૬૦	૫૩૬૩૭૫	૫૭૭૬૩૫
૨૯	અમદાવાદ	ધંધુકા	૨૭૫૯૧	૩૫૮૬૮૨	૩૮૬૨૭૩
૩૦		વિરમગામ	૮૭૨૧૧	૧૧૩૩૭૪૮	૧૨૨૦૯૫૯
૩૧		ધોળકા	૩૦૧૪૬૪	૩૯૧૯૦૩૨	૪૨૨૦૪૯૬
૩૨		બારેજા	૫૧૧૫૩	૬૬૪૯૯૩	૭૧૬૧૪૬
૩૩		બાવળા	૭૧૩૭૩	૯૨૭૮૪૬	૯૯૯૨૧૯
૩૪		સાણંદ	૩૬૪૯૧	૪૭૪૩૮૪	૫૧૦૮૭૫
૩૫	આણંદ	વલ્લભ વિધાનગર	૧૦૫૮૨૮	૧૩૭૫૭૬૯	૧૪૮૧૫૯૭
૩૬		આણંદ	૧૦૭૨૩૯૯૬	૦	૧૦૭૨૩૯૯૬
૩૭		બોરસદ	૬૭૬૨૮	૮૭૯૧૬૬	૯૪૬૭૯૪
૩૮		ઓડ	૪૮૩૮૧	૬૨૮૯૪૮	૬૭૭૩૨૯
૩૯		ખંભાત	૭૦૦૮૮	૯૧૧૧૪૫	૯૮૧૨૩૩
૪૦		સોજીત્રા	૫૨૧૫	૬૭૭૯૧	૭૩૦૦૬
૪૧		આંકલાવ	૧૯૫૭૮	૨૫૪૫૧૨	૨૭૪૦૯૦
૪૨		ઉમરેઠ	૧૨૫૯૬	૧૬૩૭૪૭	૧૭૬૩૪૩
૪૩		પેટલાદ	૩૨૯૯૪૦	૪૨૮૯૨૧૯	૪૬૧૯૧૫૯
૪૪		કરમસદ	૨૬૧૪૬૩	૩૩૯૯૦૨૦	૩૬૬૦૪૮૩
૪૫	મહેસાણા	મહેસાણા	૪૮૦૩૦૫	૬૨૪૩૯૬૨	૬૭૨૪૨૬૭
૪૬		ઉંઝા	૪૦૧૬૩૩૩	૦	૪૦૧૬૩૩૩
૪૭		કડી	૧૩૬૦૬૫	૧૭૬૮૮૪૮	૧૯૦૪૯૧૩
૪૮		વિજાપુર	૧૯૭૭૦	૨૫૭૦૧૧	૨૭૬૭૮૧
૪૯		વિસનગર	૧૫૯૧૭૧	૨૦૬૯૨૧૭	૨૨૨૮૩૮૮
૫૦		ખેરાલુ	૫૩૫૭૨	૬૯૬૪૨૫	૭૪૯૯૯૭
૫૧		વડનગર	૬૨૫૨૧	૮૧૨૭૭૨	૮૭૫૨૯૩
૫૨	ખેડા	કપડવંજ	૭૪૬૦૪	૯૬૯૮૪૮	૧૦૪૪૪૫૨
૫૩		નડીઆદ	૮૧૦૦૯૪૬	૦	૮૧૦૦૯૪૬
૫૪		ચકલાસી	૫૮૪૦	૭૫૯૧૪	૮૧૭૫૪
૫૫		મહુધા	૮૦૩૯	૧૦૪૫૦૮	૧૧૨૫૪૭
૫૬		કણજરી	૧૯૦૬૦૭	૨૪૭૭૮૯૦	૨૬૬૮૪૯૭
૫૭		કઠલાલ	૨૩૮૪૩	૩૦૯૯૬૪	૩૩૩૮૦૭
૫૮		ખેડા	૨૧૩૮૨	૨૭૭૯૬૫	૨૯૯૩૪૭
૫૯		ઠાસરા	૫૬૯૮	૭૪૦૬૯	૭૯૭૬૭
૬૦		ડાકોર	૨૧૨૧૧	૨૭૫૭૪૪	૨૯૬૯૫૫
૬૧		મહેમદાવાદ	૧૧૬૪૨૭	૧૫૧૩૫૫૨	૧૬૨૯૯૭૯

ક્રમ	જિલ્લાનું નામ	મ.ન.પા./ન.પા.નું નામ	મ.ન.પા./ન.પા.ને યુકવેલ રકમ રૂ	જિલ્લા પંચાયતને યુકવેલ રકમ રૂ	કુલ યુકવેલ રકમ રૂ
૧	૨	૩	૪	૫	૬
૬૨	સુરેન્દ્રનગર	ધ્રાંગધ્રા	૩૬૨૪૮	૪૭૧૨૧૮	૫૦૭૪૬૬
૬૩		સુરેન્દ્રનગર	૨૧૭૬૯૨	૨૮૨૮૯૯૩	૩૦૪૭૬૮૫
૬૪		વઢવાણ	૮૨૭૫૨	૧૦૭૫૭૭૩	૧૧૫૮૫૨૫
૬૫		લીંબડી	૧૯૬૯૦	૨૫૫૯૬૬	૨૭૫૬૫૬
૬૬		થાનગઢ	૨૬૯૧૭	૩૪૯૯૧૮	૩૭૬૮૩૫
૬૭		પાટડી	૩૬૫૪૫	૪૭૫૦૮૮	૫૧૧૬૩૩
૬૮	સુરત	બારડોલી	૧૫૦૯૩૪	૧૯૬૨૧૪૨	૨૧૧૩૦૭૬
૬૯		કનકપુર-કનસાડ	૭૨૧૭	૯૩૮૨૧	૧૦૧૦૩૮
૭૦		માંડવી	૨૭૪૮૭	૩૫૭૩૨૬	૩૮૪૮૧૩
૭૧		તરસાડી	૨૧૯૭૦	૨૮૫૬૧૬	૩૦૭૫૮૬
૭૨	સાબરકાંઠા	તલોદ	૩૧૧૭૫	૪૦૫૨૬૯	૪૩૬૪૪૪
૭૩		હિંમતનગર	૧૩૭૫૪૦	૧૭૮૮૦૨૦	૧૯૨૫૫૬૦
૭૪		ઈંડર	૩૮૬૦૨	૫૦૧૮૨૯	૫૪૦૪૩૧
૭૫		વડાલી	૧૭૧૫૯	૨૨૩૦૬૫	૨૪૦૨૨૪
૭૬		ખેડબ્રહ્મા	૩૫૩૩૪	૪૫૯૩૩૯	૪૯૪૬૭૩
૭૭		પ્રાંતિજ	૧૭૨૮૩	૨૨૪૬૮૪	૨૪૧૯૬૭
૭૮	તાપી	સોનગઢ	૩૫૬૪૧	૪૬૩૩૩૩	૪૯૮૯૭૪
૭૯		વ્યારા	૩૭૯૦૩	૪૯૨૭૪૨	૫૩૦૬૪૫
૮૦	અમરેલી	બગસરા	૨૩૨૧૧	૩૦૧૭૩૮	૩૨૪૯૪૯
૮૧		અમરેલી	૨૭૩૦૬૭૮	૦	૨૭૩૦૬૭૮
૮૨		લાઠી	૪૨૮૪	૫૫૬૮૯	૫૯૯૭૩
૮૩		સાવરકુંડલા	૭૨૫૧૧	૯૪૨૬૪૪	૧૦૧૫૧૫૫
૮૪		ચલાલા	૭૪૦૫	૯૬૨૭૦	૧૦૩૬૭૫
૮૫		જાફરાબાદ	૨૨૩૧૫	૨૯૦૦૮૬	૩૧૨૪૦૧
૮૬		રાજુલા	૧૫૮૯૬૫	૨૦૬૬૫૪૦	૨૨૨૫૫૦૫
૮૭		બાબરા	૧૩૭૨૭	૧૭૮૪૫૦	૧૯૨૧૭૭
૮૮		દામનગર	૫૮૩૮	૭૫૮૯૫	૮૧૭૩૩
૮૯	રાજકોટ	જેતપુર નવાગઢ	૭૨૩૨૪૦૨	૦	૭૨૩૨૪૦૨
૯૦		ગોંડલ	૧૫૩૯૧૦	૨૦૦૦૮૩૧	૨૧૫૪૭૪૧
૯૧		ધોરાજી	૮૮૦૬૮	૧૧૪૪૮૮૨	૧૨૩૨૯૫૦
૯૨		ઉપલેટા	૧૫૮૦૬૫૩	૦	૧૫૮૦૬૫૩
૯૩		ભાયાવદર	૨૭૮૪	૩૬૧૮૭	૩૮૯૭૧
૯૪		જસદણ	૩૯૨૮૨	૫૧૦૬૬૩	૫૪૯૯૪૫
૯૫	વડોદરા	પાદરા	૭૯૪૮૨	૧૦૩૩૨૬૭	૧૧૧૨૭૪૯
૯૬		ડભોઈ	૩૪૧૧૪	૪૪૩૪૮૧	૪૭૭૫૯૫
૯૭		કરજણ	૧૦૨૫૯૯	૧૩૩૩૭૭૬	૧૪૩૬૩૭૫

ક્રમ	જિલ્લાનું નામ	મ.ન.પા./ન.પા.નું નામ	મ.ન.પા./ન.પા.ને યુકવેલ રકમ રૂ	જિલ્લા પંચાયતને યુકવેલ રકમ રૂ	કુલ યુકવેલ રકમ રૂ
૧	૨	૩	૪	૫	૬
૯૮	વલસાડ	ધરમપુર	૨૪૦૧૫	૩૧૨૧૯૬	૩૩૬૨૧૧
૯૯		પારડી	૬૫૪૫૧	૮૫૦૮૬૯	૯૧૬૩૨૦
૧૦૦		વલસાડ	૧૪૮૨૨૬	૧૯૨૬૯૩૨	૨૦૭૫૧૫૮
૧૦૧		વાપી	૩૧૫૫૭૬	૪૧૦૨૪૯૩	૪૪૧૮૦૬૯
૧૦૨		ઉમરગામ	૨૫૧૩૯	૩૨૬૮૧૫	૩૫૧૯૫૪
૧૦૩	પોરબંદર	છાંયા	૧૦૬૮૨	૧૩૮૮૬૩	૧૪૯૫૪૫
૧૦૪		પોરબંદર	૧૮૪૮૭૮	૨૪૦૩૪૦૮	૨૫૮૮૨૮૬
૧૦૫		રાણાવાવ	૩૬૬૮	૪૭૬૮૬	૫૧૩૫૪
૧૦૬		કુતિયાણા	૨૮૦૫૩	૩૬૪૬૮૭	૩૯૨૭૪૦
૧૦૭	મોરબી	મોરબી	૨૨૨૯૮૪	૨૮૯૮૭૯૫	૩૧૨૧૭૭૯
૧૦૮		વાંકાનેર	૨૨૯૨૭	૨૯૮૦૫૨	૩૨૦૯૭૯
૧૦૯		હળવદ	૩૧૬૦૨	૪૧૦૮૨૨	૪૪૨૪૨૪
૧૧૦	જુનાગઢ	માંગરોળ	૧૫૦૪૫	૧૯૫૫૮૮	૨૧૦૬૩૩
૧૧૧		કેશોદ	૭૭૮૯૩	૧૦૧૨૬૧૩	૧૦૯૦૫૦૬
૧૧૨		માણાવદર	૮૧૩૩	૧૦૫૭૨૮	૧૧૩૮૬૧
૧૧૩		વિસાવદર	૧૦૧૪૨	૧૩૧૮૪૯	૧૪૧૯૯૧
૧૧૪		વંથલી	૭૦૮૪	૯૨૦૯૭	૯૯૧૮૧
૧૧૫		બાંટવા	૮૮૪૯	૧૧૫૦૩૯	૧૨૩૮૮૮
૧૧૬		ચોરવાડ	૧૨૮૦૫	૧૬૬૪૬૪	૧૭૯૨૬૯
૧૧૭	પંચમહાલ	શહેરા	૧૩૭૪૩	૧૭૮૬૬૨	૧૯૨૪૦૫
૧૧૮		ગોધરા	૨૧૬૩૧૨	૨૮૧૨૦૬૦	૩૦૨૮૩૭૨
૧૧૯		હાલોલ	૩૪૦૭૮	૪૪૩૦૦૯	૪૭૭૦૮૭
૧૨૦		કાલોલ	૪૦૮૭૯	૫૩૧૪૨૬	૫૭૨૩૦૫
૧૨૧	બોટાદ	બોટાદ	૨૦૬૭૯૫૮	૦	૨૦૬૭૯૫૮
૧૨૨		બરવાળા	૧૯૧૪	૨૪૮૮૩	૨૬૭૯૭
૧૨૩		ગઢડા	૧૫૦૦૭	૧૯૫૦૯૬	૨૧૦૧૦૩
૧૨૪	ગીર સોમનાથ	વેરાવળ-પાટણ	૨૫૭૯૨૦	૩૩૫૨૯૫૮	૩૬૧૦૮૭૮
૧૨૫		સુત્રાપાડા	૬૮૯૮	૮૯૬૭૩	૯૬૫૭૧
૧૨૬		તાલાલા	૩૧૭૭૬	૪૧૩૦૮૭	૪૪૪૮૬૩
૧૨૭		ઉના	૩૪૮૨૭	૪૫૨૭૪૮	૪૮૭૫૭૫
૧૨૮		કોડીનાર	૨૭૩૬૪	૩૫૫૭૨૮	૩૮૩૦૯૨
૧૨૯	મહીસાગર	સંતરામપુર	૯૭૪૪	૧૨૬૬૭૩	૧૩૬૪૧૭
૧૩૦		લુણાવાડા	૩૯૨૬૮	૫૧૦૪૮૮	૫૪૯૭૫૬
૧૩૧		બાલાસિનોર	૧૦૧૮૧	૧૩૨૩૫૧	૧૪૨૫૩૨

ક્રમ	જિલ્લાનું નામ	મ.ન.પા./ન.પા.નું નામ	મ.ન.પા./ન.પા.ને ચુકવેલ રકમ રૂ	જિલ્લા પંચાયતને ચુકવેલ રકમ રૂ	કુલ ચુકવેલ રકમ રૂ
૧	૨	૩	૪	૫	૬
૧૩૨	પાટણ	સિધ્ધપુર	૧૭૭૭૮૨૮	૦	૧૭૭૭૮૨૮
૧૩૩		રાધનપુર	૩૨૩૮૪	૪૨૦૮૮૮	૪૫૩૩૭૩
૧૩૪		ચાણસ્મા	૩૮૧૪	૪૮૫૮૬	૫૩૪૦૦
૧૩૫		હારીજ	૭૪૪૦	૮૬૭૨૦	૧૦૪૧૬૦
૧૩૬		પાટણ	૬૩૮૧૨૮	૮૨૮૫૬૮૦	૮૯૨૩૮૦૮
૧૩૭	જામનગર	ધ્રોલ	૪૦૫૨૮	૫૨૬૮૭૦	૫૬૭૩૯૮
૧૩૮		જામજોધપુર	૮૦૫૮	૧૧૭૭૬૩	૧૨૬૮૨૨
૧૩૯		સિકકા	૭૫૮૫	૮૮૭૨૮	૧૦૬૩૨૪
૧૪૦		કાલાવડ	૮૪૦૪	૧૦૮૨૫૧	૧૧૭૬૫૫
૧૪૧	નવસારી	નવસારી	૪૭૪૪૬૬૪	૦	૪૭૪૪૬૬૪
૧૪૨		વિજલપોર	૨૬૮૧૩	૩૪૮૫૬૮	૩૭૫૩૮૨
૧૪૩		ગણદેવી	૪૬૪૧૬	૬૦૩૩૮૮	૬૪૯૮૧૪
૧૪૪		બીલીમોરા	૬૬૮૧૮	૮૬૮૬૫૦	૯૩૫૪૬૮
૧૪૫	ભરૂચ	અંકલેશ્વર	૪૦૮૮૨૭૫	૦	૪૦૮૮૨૭૫
૧૪૬		ભરૂચ	૬૮૨૦૧૦૫	૦	૬૮૨૦૧૦૫
૧૪૭		જંબુસર	૧૬૮૩૦	૨૧૮૭૮૫	૨૩૫૬૨૫
૧૪૮		આમોદ	૪૧૩૮૭	૫૩૮૧૬૪	૫૭૯૫૬૧
૧૪૯	અરવલ્લી	મોડાસા	૬૭૮૮૩	૮૮૨૬૦૬	૯૫૦૪૮૯
૧૫૦		બાયડ	૧૦૬૨૪	૧૩૮૧૧૬	૧૪૮૭૪૦
૧૫૧	દાહોદ	દાહોદ	૧૨૩૫૨૮	૧૬૦૫૮૮૦	૧૭૨૯૪૦૮
૧૫૨		ઝાલોદ	૧૦૭૮૮	૧૪૦૨૪૨	૧૫૧૦૩૦
૧૫૩		દેવગઢબારીઆ	૩૧૫૮૦	૪૧૦૫૪૧	૪૪૨૧૨૧
૧૫૪	છોટાઉદેપુર	છોટાઉદેપુર	૩૮૨૮૮	૫૧૦૭૪૮	૫૫૦૦૩૭
૧૫૫	નર્મદા	રાજપીપળા	૨૮૮૨૦	૩૭૫૮૫૫	૪૦૪૮૭૫
		કુલ	૩૮૦૫૬૨૬૬૮૨	૧૫૧૪૭૦૮૨૮	૪૦૫૭૦૮૭૫૧૦

પરિશિષ્ટ - ૧૧

બુનિયાદી મુડી/પગાર ભથ્થા યોજના હેઠળ વર્ષ ૨૦૧૮-૧૯ માં ચુકવેલ રકમની વિગત

ક્રમ	નગરપાલિકાનું નામ	અગાઉના વર્ષોની બાકી ગ્રાન્ટની ચુકવણી				આધાર વર્ષ ૨૦૧૭-૧૮ની ગ્રાન્ટની ચુકવણી
		આધાર વર્ષ ૨૦૧૩-૧૪	આધાર વર્ષ ૨૦૧૪-૧૫	આધાર વર્ષ ૨૦૧૫-૧૬	આધાર વર્ષ ૨૦૧૬-૧૭	
૧	૨	૩	૪	૫	૬	૭
૧	અમદાવાદ					
૧	વિરમગામ					૧૦૩૬૦૨૨૯
૨	ધોળકા					૫૫૨૫૭૫૭
૩	સાણંદ					૫૯૭૭૧૧૮
૪	બાવળા					૨૨૩૯૨૫૭
૫	ધંધુકા					૨૬૪૨૦૬૬
૬	બારેજા					૧૧૮૧૪૦૦
૭	બોપલ-ધુમા					૩૧૮૩૪૨૦
	કુલ	૦	૦	૦	૦	૩૧૧૦૯૨૪૭
૨	અમરેલી					
૮	અમરેલી					૧૦૮૫૪૮૯૮
૯	સાવરકુંડલા					૯૨૨૭૩૭૬
૧૦	બગસરા					૨૦૭૧૨૬૦
૧૧	જાફરાબાદ					૧૬૩૦૦૨૦
૧૨	રાજુલા					૨૯૯૭૫૭૩
૧૩	લાઠી					૨૮૯૩૮૬૮
૧૪	બાબરા					૧૪૪૦૩૯૦
૧૫	ચલાલા				૧૦૦૩૨૬૦	૧૦૦૩૨૬૦
૧૬	દામનગર					૯૯૬૮૪૦
	કુલ	૦	૦	૦	૧૦૦૩૨૬૦	૩૩૧૧૫૪૮૫
૩	અરવલ્લી					
૧૭	મોડાસા					૬૮૪૯૨૫૬
૧૮	બાયડ				૧૦૭૩૧૬૦	૧૦૭૩૧૬૦
	કુલ	૦	૦	૦	૧૦૭૩૧૬૦	૭૯૨૨૪૧૬
૪	આણંદ					
૧૯	આણંદ					૩૩૬૮૧૩૭૨
૨૦	બોરસદ					૬૭૮૬૬૨૬
૨૧	ખંભાત					૧૪૫૦૬૩૩૦
૨૨	પેટલાદ					૧૨૯૪૦૯૩૬
૨૩	કરમસદ			૨૪૪૯૫૭૧		૨૫૨૨૧૯૫
૨૪	ઉમરેઠ		૨૦૨૫૭૨૦			૨૦૨૫૭૨૦
૨૫	વલ્લભ વિદ્યાનગર					૮૦૦૦૦૦૦
૨૬	આંકલાવ					૧૪૨૬૬૦૮
૨૭	બોરીઆવી					૨૨૫૫૧૪૪
૨૮	ઓડ					૧૯૯૪૪૫૭
૨૯	સોજીત્રા					૧૦૦૨૭૮૦
	કુલ	૦	૨૦૨૫૭૨૦	૨૪૪૯૫૭૧	૦	૮૭૧૪૨૧૬૮

ક્રમ	નગરપાલિકાનું નામ	અગાઉના વર્ષોની બાકી ગ્રાન્ટની ચુકવણી				આધાર વર્ષ ૨૦૧૭-૧૮ની ગ્રાન્ટની ચુકવણી
		આધાર વર્ષ ૨૦૧૩-૧૪	આધાર વર્ષ ૨૦૧૪-૧૫	આધાર વર્ષ ૨૦૧૫-૧૬	આધાર વર્ષ ૨૦૧૬-૧૭	
૧	૨	૩	૪	૫	૬	૭
૫	ખેડા					
૩૦	નડિઆદ					૫૨૫૨૩૨૦૦
૩૧	ચકલાસી					૨૩૭૪૮૬૦
૩૨	કપડવંજ					૨૫૮૧૮૦૭૨
૩૩	મહેમદાવાદ		૪૧૮૮૨૭૭	૩૬૫૧૫૭૦	૩૬૭૧૫૭૦	૩૫૫૧૬૬૦
૩૪	ડાકોર			૧૪૬૩૭૬૦		૧૩૮૦૫૭૨
૩૫	ખેડા					૨૩૭૫૨૭૩
૩૬	મહુધા					૧૦૬૮૦૪૮
૩૭	કઠલાલ	૧૩૨૪૨૬૦	૧૩૨૪૨૬૦		૧૩૨૪૨૬૦	૧૩૨૪૨૬૦
૩૮	કણજરી			૧૦૭૨૮૬૦		૧૦૭૨૮૬૦
૩૯	ઠાસરા				૮૦૦૮૪૨	૮૦૦૮૪૨
	કુલ	૧૩૨૪૨૬૦	૫૫૨૨૫૩૭	૬૧૮૮૧૮૦	૫૮૮૬૭૭૨	૯૨૪૦૦૭૪૭
૬	કચ્છ					
૪૦	ગાંધીધામ					૧૫૫૨૦૬૧૬
૪૧	ભુજ					૧૧૩૧૫૪૮૮
૪૨	અંજાર					૮૫૮૩૨૮૧
૪૩	માંડવી					૬૧૪૮૬૩૬
૪૪	ભચાઉ				૨૩૭૧૮૨૦	૨૩૭૧૮૨૦
૪૫	રાપર					૨૨૦૩૪૨૧
	કુલ	૦	૦	૦	૨૩૭૧૮૨૦	૪૬૧૫૪૩૮૨
૭	ગાંધીનગર					
૪૬	દહેગામ					૮૮૪૨૨૮૨
૪૭	માણસા					૫૫૩૨૦૪૨
૪૮	કલોલ					૧૩૮૬૮૩૬૩
૪૯	પેથાપુર			૧૪૦૮૮૨૦		૧૪૦૮૮૨૦
	કુલ	૦	૦	૧૪૦૮૮૨૦	૦	૩૦૭૫૩૫૧૭
૮	ગીર સોમનાથ					
૫૦	વેરાવળ-પાટણ					૧૫૬૩૧૪૭૧
૫૧	ઊના					૧૦૬૬૬૨૬૫
૫૨	કોડીનાર					૫૫૭૩૫૪૨
૫૩	સુત્રાપાડા					૧૫૬૭૮૨૦
૫૪	તલાલા					૨૪૧૩૮૮૫
	કુલ	૦	૦	૦	૦	૩૫૮૫૩૧૮૩
૯	છોટાઉદેપુર					
૫૫	છોટાઉદેપુર					૧૫૪૭૨૨૦
	કુલ	૦	૦	૦	૦	૧૫૪૭૨૨૦

ક્રમ	નગરપાલિકાનું નામ	અગાઉના વર્ષોની બાકી ગ્રાન્ટની ચુકવણી				આધાર વર્ષ ૨૦૧૭-૧૮ની ગ્રાન્ટની ચુકવણી
		આધાર વર્ષ ૨૦૧૩-૧૪	આધાર વર્ષ ૨૦૧૪-૧૫	આધાર વર્ષ ૨૦૧૫-૧૬	આધાર વર્ષ ૨૦૧૬-૧૭	
૧	૨	૩	૪	૫	૬	૭
૧૦	જામનગર					
૫૬	ધ્રોલ					૧૪૭૫૩૩૧
૫૭	જામજોધપુર					૭૧૫૨૫૫૨
૫૮	સિક્કા					૧૭૨૮૮૪૦
૫૯	કાલાવડ					૧૬૯૮૮૪૦
	કુલ	૦	૦	૦	૦	૧૨૦૫૫૫૬૩
૧૧	જુનાગઢ					
૬૦	કેશોદ					૧૩૦૩૫૧૯૦
૬૧	માંગરોળ					૬૦૨૩૨૭૩
૬૨	માણાવદર					૧૮૫૧૦૦૦
૬૩	બાંટવા					૧૮૪૦૨૩૩
૬૪	ચોરવાડ				૧૩૬૩૨૦૦	
૬૫	વંથલી					૧૩૭૮૮૦૦
૬૬	વિસાવદર					૨૦૮૦૬૯૯
	કુલ	૦	૦	૦	૧૩૬૩૨૦૦	૨૬૨૦૯૧૯૫
૧૨	તાપી					
૬૭	વ્યારા					૮૧૫૯૧૨૪
૬૮	સોનગઢ					૧૫૯૦૯૦૦
	કુલ	૦	૦	૦	૦	૯૭૫૦૦૨૪
૧૩	દાહોદ					
૬૯	દાહોદ					૨૬૦૯૪૬૩૨
૭૦	ઝાલોદ				૧૭૨૩૨૦૦	૨૮૩૯૪૯૬
૭૧	દેવગઢ બારિયા					૨૫૧૯૦૦૦
	કુલ	૦	૦	૦	૧૭૨૩૨૦૦	૩૧૪૫૩૧૨૮
૧૪	દેવભૂમિ દ્વારકા					
૭૨	ઓખા				૩૫૩૬૯૬૪	૩૭૨૩૧૨૦
૭૩	ખંભાળીયા					૬૯૨૨૬૯૪
૭૪	સલાયા					૧૮૯૫૦૨૨
૭૫	ભાણવડ					૧૭૮૦૦૬૩
૭૬	દ્વારકા					૪૩૧૧૧૫૯
૭૭	જામરાવલ				૧૧૨૭૨૮૯	૧૧૮૬૬૨૦
	કુલ	૦	૦	૦	૪૬૬૪૨૫૩	૧૯૮૧૮૬૭૮
૧૫	નર્મદા					
૭૮	રાજપીપળા					૫૨૧૩૩૫૪
	કુલ	૦	૦	૦	૦	૫૨૧૩૩૫૪

ક્રમ	નગરપાલિકાનું નામ	અગાઉના વર્ષોની બાકી ગ્રાન્ટની ચુકવણી				આધાર વર્ષ ૨૦૧૭-૧૮ની ગ્રાન્ટની ચુકવણી
		આધાર વર્ષ ૨૦૧૩-૧૪	આધાર વર્ષ ૨૦૧૪-૧૫	આધાર વર્ષ ૨૦૧૫-૧૬	આધાર વર્ષ ૨૦૧૬-૧૭	
૧	૨	૩	૪	૫	૬	૭
૧૬	નવસારી					
૭૯	નવસારી					૩૯૭૯૩૯૭૩
૮૦	બિલીમોરા					૧૧૮૪૫૦૭૩
૮૧	વિજલપોર					૬૦૫૩૧૩૫
૮૨	ગણદેવી				૨૩૩૪૮૦૦	૩૭૬૮૪૬૦
	કુલ	૦	૦	૦	૨૩૩૪૮૦૦	૬૧૪૬૦૬૪૧
૧૭	પંચમહાલ					
૮૩	ગોધરા					૧૬૨૫૨૪૯૩
૮૪	કાલોલ (પં)					૧૭૨૬૬૨૦
૮૫	હાલોલ					૩૫૭૬૩૦૦
૮૬	શહેરા					૧૧૫૦૫૦૦
	કુલ	૦	૦	૦	૦	૨૨૭૦૫૯૧૩
૧૮	પાટણ					
૮૭	પાટણ					૨૮૬૭૪૫૪૭
૮૮	સિધ્ધપુર					૧૨૪૮૫૧૯૨
૮૯	ચાણસ્મા					૯૫૫૯૨૦
૯૦	રાધનપુર	૨૩૭૩૪૮૦	૨૩૭૩૪૮૦			૨૪૯૭૩૨૯
૯૧	હારીજ				૧૧૫૪૪૨૧	૧૧૫૪૪૨૧
	કુલ	૨૩૭૩૪૮૦	૨૩૭૩૪૮૦	૦	૧૧૫૪૪૨૧	૪૫૭૬૭૪૦૯
૧૯	પોરબંદર					
૯૨	પોરબંદર					૧૫૫૯૪૩૬૦
૯૩	રાણાવાવ					૨૭૬૧૦૮૦
૯૪	છાયા					૨૮૬૧૯૪૦
૯૫	કુતિયાણા				૨૫૭૮૩૯૨	૩૨૪૩૯૮૨
	કુલ	૦	૦	૦	૨૫૭૮૩૯૨	૨૪૪૬૧૩૬૨
૨૦	બનાસકાંઠા					
૯૬	પાલનપુર					૨૩૪૦૯૩૧૬
૯૭	ડીસા					૨૦૦૧૧૯૫૫
૯૮	ધાનેરા					૨૮૦૩૪૮૯
૯૯	ભાભર					૧૩૧૩૬૪૦
૧૦૦	થરા					૧૦૮૩૬૦૦
૧૦૧	થરાદ					૧૬૭૭૨૪૦
	કુલ	૦	૦	૦	૦	૫૦૨૯૯૨૪૦
૨૧	બોટાદ					
૧૦૨	બોટાદ					૧૦૨૫૦૬૬૫
૧૦૩	ગઢડા					૪૬૭૧૫૦૦
	કુલ	૦	૦	૦	૦	૧૪૯૨૨૧૬૫

ક્રમ	નગરપાલિકાનું નામ	અગાઉના વર્ષોની બાકી ગ્રાન્ટની ચુકવણી				આધાર વર્ષ ૨૦૧૭-૧૮ની ગ્રાન્ટની ચુકવણી
		આધાર વર્ષ ૨૦૧૩-૧૪	આધાર વર્ષ ૨૦૧૪-૧૫	આધાર વર્ષ ૨૦૧૫-૧૬	આધાર વર્ષ ૨૦૧૬-૧૭	
૧	૨	૩	૪	૫	૬	૭
૨૨	ભરૂચ					
૧૦૪	ભરૂચ					૩૦૧૮૩૦૩૭
૧૦૫	અંકલેશ્વર					૨૨૭૫૫૧૩૦
૧૦૬	જંબુસર					૪૧૨૧૧૨૬
	કુલ	૦	૦	૦	૦	૫૭૦૫૮૨૯૩
૨૩	ભાવનગર					
૧૦૭	મહુવા					૧૧૮૫૫૦૬૫
૧૦૮	પાલીતાણા					૧૦૫૧૧૩૪૯
૧૦૯	શિહોર					૩૨૭૨૮૨૦
૧૧૦	ગારિયાધાર				૨૦૩૬૯૪૦	૧૯૩૫૦૯૩
૧૧૧	તળાજા					૩૮૯૧૬૧૬
	કુલ	૦	૦	૦	૨૦૩૬૯૪૦	૩૧૫૬૫૯૪૩
૨૪	મહિસાગર					
૧૧૨	સંતરામપુર					૧૧૬૭૯૦૦
૧૧૩	લુણાવાડા					૨૯૨૦૫૩૯
૧૧૪	બાલાસિનોર			૨૩૫૯૮૦૦		૨૩૫૯૮૦૦
	કુલ	૦	૦	૨૩૫૯૮૦૦	૦	૬૪૪૮૨૩૯
૨૫	મહેસાણા					
૧૧૫	મહેસાણા					૧૧૦૯૯૪૬૦
૧૧૬	કડી					૧૦૮૭૨૯૮૪
૧૧૭	ઉંઝા					૧૧૫૧૬૦૦૦
૧૧૮	વિસનગર			૧૨૯૬૪૪૫૭		૧૪૪૩૭૭૪૧
૧૧૯	વિજાપુર					૨૧૬૬૪૭૭
૧૨૦	વડનગર					૧૬૬૭૪૦૦
૧૨૧	ખેરાલુ					૧૮૮૪૫૭૫
	કુલ	૦	૦	૧૨૯૬૪૪૫૭	૦	૫૩૬૪૪૬૩૭
૨૬	મોરબી					
૧૨૨	મોરબી					૩૮૨૬૩૮૨૬
૧૨૩	વાંકાનેર					૫૫૦૧૧૨૭
૧૨૪	હળવદ					૧૯૨૧૪૪૦
	કુલ	૦	૦	૦	૦	૪૫૬૮૬૩૯૩

ક્રમ	નગરપાલિકાનું નામ	અગાઉના વર્ષોની બાકી ગ્રાન્ટની ચુકવણી				આધાર વર્ષ ૨૦૧૭-૧૮ની ગ્રાન્ટની ચુકવણી
		આધાર વર્ષ ૨૦૧૩-૧૪	આધાર વર્ષ ૨૦૧૪-૧૫	આધાર વર્ષ ૨૦૧૫-૧૬	આધાર વર્ષ ૨૦૧૬-૧૭	
૧	૨	૩	૪	૫	૬	૭
૨૭	રાજકોટ					
૧૨૫	જેતપુર-નવાગઢ					૧૮૨૩૩૮૮૧
૧૨૬	ગોંડલ					૯૦૦૭૬૭૧
૧૨૭	ધોરાજી					૧૦૩૮૩૪૭૯
૧૨૮	ઉપલેટા					૧૩૫૮૪૮૭૫
૧૨૯	જસદણ					૨૯૨૪૬૨૧
૧૩૦	ભાયાવદર					૧૧૬૪૨૪૦
	કુલ	૦	૦	૦	૦	૫૫૩૧૮૯૬૭
૨૮	વડોદરા					
૧૩૧	ડભોઈ					૪૫૦૪૭૧૫
૧૩૨	પાદરા					૮૫૪૨૮૧૬
૧૩૩	કરજણ					૨૮૮૫૬૨૪
	કુલ	૦	૦	૦	૦	૧૫૯૩૩૧૫૫
૨૯	વલસાડ					
૧૩૪	વાપી					૯૮૧૭૮૦૦
૧૩૫	વલસાડ					૪૧૭૨૫૯૬૮
૧૩૬	ઉમરગામ				૧૬૭૧૫૪૦	૧૬૭૧૫૪૦
૧૩૭	પારડી					૭૩૦૬૮૭૫
૧૩૮	ધરમપુર					૯૫૧૬૨૬૦
	કુલ	૦	૦	૦	૧૬૭૧૫૪૦	૭૦૦૩૮૪૪૩
૩૦	સાબરકાંઠા					
૧૩૯	હિંમતનગર					૧૪૩૬૦૪૮૮
૧૪૦	ઈંડર					૭૦૮૦૦૦૦
૧૪૧	ખેડબ્રહ્મા					૩૨૫૨૦૩૬
૧૪૨	પ્રાંતિજ					૧૯૨૨૦૧૮
૧૪૩	વડાલી			૧૨૩૮૭૬૦		૧૨૩૮૭૬૦
૧૪૪	તલોદ					૪૧૫૧૭૯૬
	કુલ	૦	૦	૧૨૩૮૭૬૦	૦	૩૨૦૦૫૦૯૮
૩૧	સુરત					
૧૪૫	બારડોલી					૧૦૮૦૬૧૦૪
૧૪૬	કનકપુર-કનસાડ		૧૬૯૯૬૨૦			૧૬૯૯૬૨૦
૧૪૭	તરસાડી	૧૭૫૮૩૦૦	૧૭૫૮૩૦૦			૧૯૧૩૩૪૧
૧૪૮	સચિન					૧૬૮૬૧૨૦
૧૪૯	કડોદરા					૧૬૪૦૧૬૦
૧૫૦	માંડવી					૫૪૫૫૧૧૩
	કુલ	૧૭૫૮૩૦૦	૩૪૫૭૯૨૦	૦	૦	૨૩૨૦૦૪૫૮

ક્રમ	નગરપાલિકાનું નામ	અગાઉના વર્ષોની બાકી ગ્રાન્ટની ચુકવણી				આધાર વર્ષ ૨૦૧૭-૧૮ની ગ્રાન્ટની ચુકવણી
		આધાર વર્ષ ૨૦૧૩-૧૪	આધાર વર્ષ ૨૦૧૪-૧૫	આધાર વર્ષ ૨૦૧૫-૧૬	આધાર વર્ષ ૨૦૧૬-૧૭	
૧	૨	૩	૪	૫	૬	૭
૩૨	સુરેન્દ્રનગર					
૧૫૧	સુરેન્દ્રનગર-દુધરેજ					૨૦૨૫૦૫૬૩
૧૫૨	ધ્રાંગધ્રા					૯૫૦૧૨૨૬
૧૫૩	વઢવાણ					૪૩૧૮૦૩૫
૧૫૪	લીંબડી					૧૮૫૮૨૦૩૫
૧૫૫	થાનગઢ		૨૫૪૧૦૬૦			૨૫૪૧૦૬૦
૧૫૬	પાટડી					૧૦૬૩૫૦૦
	કુલ	૦	૨૫૪૧૦૬૦	૦	૦	૫૬૨૬૬૪૧૮
	એકંદરે કુલ	૫૪૫૬૦૪૦	૧૫૮૨૦૭૧૭	૨૬૬૧૦૫૮૮	૨૭૮૭૧૮૫૮	૧૧૩૭૨૮૨૦૮૨

પરિશિષ્ટ - ૧૨

ગુડ ગવર્નન્સ યોજનાની ગ્રાન્ટમાંથી જિલ્લા શહેરી વિકાસ એજન્સી (ડુડા)ને વર્ષ ૨૦૧૮-૧૯ દરમ્યાન ચુકવેલ મહેકમ ખર્ચ માટેની ગ્રાન્ટની વિગત.

ક્રમ	ડુડાનું નામ	જગ્યાનું નામ	ભરાયેલ જગ્યાનો સમયગાળો	ભરાયેલ જગ્યાનો દરખાસ્ત મુજબનો કુલ પગાર ખર્ચ રૂ.	ચુકવેલ રકમ રૂ.
૧	૨	૩	૪	૫	૬
૧	તાપી	ના.કા.ઈ	-	૦	૦
		ના.મામ	એપ્રિલ-૧૭ થી જાન્યુઆરી-૧૮ (માસ વાર પત્રક મુજબ)	૧૪૮૩૯૩	૧૪૮૩૯૩
		ના.હિ	એપ્રિલ-૧૭ થી જાન્યુઆરી-૧૮ (માસ વાર પત્રક મુજબ)	૧૫૪૯૬૮	૧૫૪૯૬૮
		ડેટા એન્ટ્રી ઓપરેટર	એપ્રિલ-૧૭ થી જાન્યુઆરી-૧૮ (માસ વાર પત્રક મુજબ)	૧૩૪૯૦૧	૧૩૪૯૦૧
		પટાવાળા	એપ્રિલ-૧૭ થી જાન્યુઆરી-૧૮ (માસ વાર પત્રક મુજબ)	૧૩૧૫૨૨	૧૩૧૫૨૨
		કુલ		૫૬૯૭૮૪	૫૬૯૭૮૪
૨	ગીર સોમનાથ	ના.કા.ઈ	૦૧/૦૩/૧૮ થી ભરાયેલ છે	૦	૦
		ના.મામ	-	૦	૦
		ના.હિ	-	૦	૦
		ડેટા એન્ટ્રી ઓપરેટર	૦૧/૧૨/૧૭ થી ૨૮/૦૨/૧૮	૪૧૨૨૬	૪૧૨૨૬
		પટાવાળા	૦૧/૧૨/૧૭ થી ૨૮/૦૨/૧૮	૪૦૦૭૭	૪૦૦૭૭
		કુલ		૮૧૩૦૩	૮૧૩૦૩
૩	વલસાડ	ના.કા.ઈ	૦૧/૦૫/૧૭ થી ૨૮/૦૨/૧૮ (માસ વાર પત્રક મુજબ)	૨૦૦૦૩૨	૨૦૦૦૩૨
		ના.મામ	-	૦	૦
		ના.હિ	૦૧/૦૫/૧૭ થી ૨૮/૦૨/૧૮ (માસ વાર પત્રક મુજબ)	૧૫૧૧૧૮	૧૫૧૧૧૮
		ડેટા એન્ટ્રી ઓપરેટર	૦૧/૦૫/૧૭ થી ૨૮/૦૨/૧૮ (માસ વાર પત્રક મુજબ)	૧૩૦૨૦૫	૧૩૦૨૦૫
		પટાવાળા	૦૧/૦૫/૧૭ થી ૨૮/૦૨/૧૮ (માસ વાર પત્રક મુજબ)	૧૨૫૫૨૨	૧૨૫૫૨૨
		માહે સપ્ટે-૧૭, ઓક્ટો-૧૭ અને નવે-૧૭ માં રૂ.૧૨૭૬ એજન્સીએ વધારે લીધેલ બાદ કરતા		૧૨૭૬	૧૨૭૬
		કુલ		૬૦૫૬૦૧	૬૦૫૬૦૧

ક્રમ	ડુડાનું નામ	જગ્યાનું નામ	ભરાયેલ જગ્યાનો સમયગાળો	ભરાયેલ જગ્યાનો દરખાસ્ત મુજબનો કુલ પગાર ખર્ચ રૂ.	ચુકવેલ રકમ રૂ.
૧	૨	૩	૪	૫	૬
૪	મોરબી	ના.કા.ઈ	-	૦	૦
		ના.મામ	-	૦	૦
		ના.હિ	-	૦	૦
		ડેટા એન્ટ્રી ઓપરેટર	ઓક્ટો-૨૦૧૭ થી માર્ચ-૨૦૧૮ (માસ વાર પત્રક મુજબ)	૭૫૮૮૩	૭૫૮૮૩
		પટાવાળા	એપ્રિલ-૨૦૧૭ થી માર્ચ-૨૦૧૮ (માસ વાર પત્રક મુજબ)	૧૨૮૧૩૮	૧૨૮૧૩૮
		કુલ		૨૦૫૧૩૨	૨૦૫૧૩૨
૫	ભાવનગર	ના.કા.ઈ	-	૦	૦
		ના.મામ	-	૦	૦
		ના.હિ	ફેબ્રુઆરી-૨૦૧૮	૧૪૪૪૪	૧૪૪૪૪
		ડેટા એન્ટ્રી ઓપરેટર	ફેબ્રુઆરી-૨૦૧૮	૧૨૭૪૪	૧૨૭૪૪
		પટાવાળા	ફેબ્રુઆરી-૨૦૧૮	૧૨૩૮૮	૧૨૩૮૮
		કુલ		૩૮૫૭૬	૩૮૫૭૬
૬	બનાસકાંઠા	ના.કા.ઈ	૧/૨/૧૭ થી ૩૧/૧/૧૮	૨૨૮૪૪૮	૨૨૮૪૪૮
		ના.મામ	૧/૨/૧૭ થી ૩૧/૧/૧૮	૧૬૮૧૩૬	૧૬૮૧૩૬
		ના.હિ	૧/૨/૧૭ થી ૩૧/૧/૧૮	૧૬૮૧૩૬	૧૬૮૧૩૬
		ડેટા એન્ટ્રી ઓપરેટર	૧/૨/૧૭ થી ૩૧/૧/૧૮	૧૫૧૧૭૩	૧૫૧૧૭૩
		પટાવાળા	૧/૨/૧૭ થી ૩૧/૧/૧૮	૧૪૬૮૪૮	૧૪૬૮૪૮
		કુલ		૮૬૪૮૪૨	૮૬૪૮૪૨
૭	મહીસાગર	ના.કા.ઈ	-	૦	૦
		ના.મામ	-	૦	૦
		ના.હિ	-	૦	૦
		ડેટા એન્ટ્રી ઓપરેટર	ફેબ્રુઆરી-૧૮ થી માર્ચ-૧૮	૨૦૧૮૨	૨૦૧૮૨
		પટાવાળા	-	૦	૦
		કુલ		૨૦૧૮૨	૨૦૧૮૨
૮	પંચમહાલ- ગોધરા	ના.કા.ઈ	સપ્ટેમ્બર-૧૭ થી માર્ચ-૧૮	૧૧૨૦૦૦	૧૧૨૦૦૦
		ના.મામ	-	૦	૦
		ના.હિ	સપ્ટેમ્બર-૧૭ થી જાન્યુ-૧૮	૫૪૦૦૦	૫૪૦૦૦
		ડેટા એન્ટ્રી ઓપરેટર	ફેબ્રુ-૧૭ થી માર્ચ-૧૮ (સામેલ પત્રક મુજબ)	૧૬૩૪૪૮	૧૬૩૪૪૮
		પટાવાળા	ફેબ્રુ-૧૭ થી માર્ચ-૧૮ (સામેલ પત્રક મુજબ)	૧૫૬૩૧૮	૧૫૬૩૧૮
		કુલ		૪૮૫૭૬૬	૪૮૫૭૬૬

ક્રમ	ડુડાનું નામ	જગ્યાનું નામ	ભરાયેલ જગ્યાનો સમયગાળો	ભરાયેલ જગ્યાનો દરખાસ્ત મુજબનો કુલ પગાર ખર્ચ રૂ.	ચુકવેલ રકમ રૂ.
૧	૨	૩	૪	૫	૬
૯	ભાવનગર	ના.કા.ઈ	-	૦	૦
		ના.મામ	-	૦	૦
		ના.હિ	માર્ચ-૧૮ થી એપ્રિલ-૧૮	૨૮૮૮૮	૨૮૮૮૮
		ડેટા એન્ટ્રી ઓપરેટર	માર્ચ-૧૮ થી એપ્રિલ-૧૮	૨૫૪૮૮	૨૫૪૮૮
		પટાવાળા	માર્ચ-૧૮ થી એપ્રિલ-૧૮	૨૪૭૭૬	૨૪૭૭૬
		કુલ		૭૮૧૫૨	૭૮૧૫૨
૧૦	ગીર સોમનાથ	ના.કા.ઈ	માર્ચ-૧૮ થી મે-૧૮	૬૧૬૧૧	૬૧૬૧૧
		ના.મામ	-	૦	૦
		ના.હિ	-	૦	૦
		ડેટા એન્ટ્રી ઓપરેટર	માર્ચ-૧૮ થી મે-૧૮	૪૦૭૬૮	૪૦૭૬૮
		પટાવાળા	માર્ચ-૧૮ થી મે-૧૮	૪૦૦૭૭	૪૦૦૭૭
		કુલ		૧૪૨૪૫૭	૧૪૨૪૫૭
૧૧	અમદાવાદ	ના.કા.ઈ	મે-૧૭ થી જુલાઈ-૧૭	૫૭૮૪૪	૫૭૮૪૪
		ના.મામ	મે-૧૭ થી ફેબ્રુઆરી-૧૮	૧૫૩૬૮૬	૧૫૩૬૮૬
		ના.હિ	મે-૧૭ થી ફેબ્રુઆરી-૧૮	૧૫૪૭૨૧	૧૫૪૭૨૧
		ડેટા એન્ટ્રી ઓપરેટર	મે-૧૭ થી ફેબ્રુઆરી-૧૮	૧૩૬૫૦૮	૧૩૬૫૦૮
		પટાવાળા	મે-૧૭ થી ફેબ્રુઆરી-૧૮	૧૩૨૮૧૮	૧૩૨૮૧૮
		કુલ		૬૩૫૬૭૭	૬૩૫૬૭૭
				૩૭૨૮૪૮૨	૩૭૨૮૪૮૨

પરિશિષ્ટ-૧૩

વર્ષ - ૨૦૧૮-૧૯ માં નગરપાલિકાઓને ઓકટ્રોય વળતર પેટે ચુકવેલ કુલ ગ્રાન્ટ (રૂકમ રૂપિયામાં)

ક્રમ	મન.પા. / ન.પા.	વર્ષ ૨૦૧૮-૧૯માં ચુકવેલ ઓકટ્રોય ગ્રાન્ટ	GMFBની કરેલ કપાત(હુડકો તથા શ્રીનિધિ લોન પેટે)	બાકી વીજબીલ (OTS યોજના) પેટે કરેલ કપાત	કુલ કપાત (૪+૫)	કપાત બાદ ચુકવેલ ઓકટ્રોય ગ્રાન્ટ (૩-૬)
૧	૨	૩	૪	૫	૬	૭
૧	અમદાવાદ જિલ્લો					
૧	ધોળકા	૨૪૦૨૫૦૨૦	૦	૧૯૮૪૮૦૦	૧૯૮૪૮૦૦	૨૨૦૪૦૨૨૦
૨	વિરમગામ	૩૪૯૮૬૯૭૨	૦	૫૭૮૨૮૦૦	૫૭૮૨૮૦૦	૨૯૨૦૪૧૭૨
૩	સાણંદ	૧૮૦૯૩૧૯૨	૦	૧૪૯૪૦૦૦	૧૪૯૪૦૦૦	૧૬૫૯૯૧૯૨
૪	બાવળા	૨૨૮૫૩૩૮૮	૦	૧૦૭૨૦૦૦	૧૦૭૨૦૦૦	૨૧૭૮૧૩૮૮
૫	ધંધુકા	૨૧૫૦૨૪૦૪	૦	૦	૦	૨૧૫૦૨૪૦૪
૬	બારેજા	૪૭૮૪૪૯૬	૦	૩૯૬૦૦૦	૩૯૬૦૦૦	૪૩૮૮૪૯૬
૭	બોપલ-ધુમા	૬૩૬૬૮૪૦	૦	૦	૦	૬૩૬૬૮૪૦
	કુલ	૧૩૨૬૧૨૩૧૨	૦	૧૦૭૨૯૬૦૦	૧૦૭૨૯૬૦૦	૧૨૧૮૮૨૭૧૨
૨	અમરેલી જિલ્લો					
૮	અમરેલી	૬૪૩૦૨૦૯૬	૦	૫૩૧૬૦૦૦	૫૩૧૬૦૦૦	૫૮૯૯૮૦૯૬
૯	સાવરકુંડલા	૪૯૦૭૫૨૩૬	૦	૮૫૨૪૦૫૬	૮૫૨૪૦૫૬	૪૦૫૫૧૧૮૦
૧૦	રાજુલા	૨૨૭૫૪૯૨૮	૦	૦	૦	૨૨૭૫૪૯૨૮
૧૧	બગસરા	૨૭૫૪૪૨૧૨	૦	૬૮૨૮૦૦૦	૬૮૨૮૦૦૦	૨૦૭૧૬૨૧૨
૧૨	જાફરાબાદ	૬૮૨૧૦૮૮	૦	૦	૦	૬૮૨૧૦૮૮
૧૩	લાઠી	૭૨૦૪૨૭૨	૦	૬૦૦૦૦૦	૬૦૦૦૦૦	૬૬૦૪૨૭૨
૧૪	બાબરા	૭૩૦૨૨૪૦	૦	૬૦૦૦૦૦	૬૦૦૦૦૦	૬૭૦૨૨૪૦
૧૫	ચલાલા	૭૩૧૮૯૮૦	૦	૮૨૩૨૦૦	૮૨૩૨૦૦	૬૪૯૫૭૮૦
૧૬	દામનગર	૫૬૮૭૫૮૦	૨૭૧૦૦૦	૦	૨૭૧૦૦૦	૫૪૧૬૫૮૦
	કુલ	૧૯૮૦૧૦૬૩૨	૨૭૧૦૦૦	૨૨૬૯૧૨૫૬	૨૨૬૬૨૨૫૬	૧૭૫૦૪૮૩૭૬
૩	આણંદ જિલ્લો					
૧૭	આણંદ	૮૧૪૪૩૭૪૮	૦	૦	૦	૮૧૪૪૩૭૪૮
૧૮	ખંભાત	૩૧૪૧૬૫૭૬	૧૨૦૦૦૦૦	૫૧૯૧૨૦૦	૬૩૯૧૨૦૦	૨૫૦૨૫૩૭૬
૧૯	બોરસદ	૧૮૦૫૬૭૦૦	૧૦૦૦૦૦૦	૧૫૦૦૦૦૦	૨૫૦૦૦૦૦	૧૫૫૫૬૭૦૦
૨૦	પેટલાદ	૩૧૨૮૬૯૧૬	૦	૨૫૯૨૦૦૦	૨૫૯૨૦૦૦	૨૮૬૯૪૯૧૬
૨૧	ઉમરેઠ	૧૪૪૨૪૫૧૬	૦	૦	૦	૧૪૪૨૪૫૧૬
૨૨	વલ્લભ વિધાનગર	૧૨૬૩૩૮૨૮	૦	૦	૦	૧૨૬૩૩૮૨૮
૨૩	કરમસદ	૨૯૨૪૫૬૮	૦	૦	૦	૨૯૨૪૫૬૮
૨૪	આંકલાવ	૧૧૭૩૨૪૦	૦	૦	૦	૧૧૭૩૨૪૦
૨૫	ઓડ	૨૮૨૦૨૭૬	૦	૬૯૬૦૦૦	૬૯૬૦૦૦	૨૧૨૪૨૭૬
૨૬	બોરીયાવી	૨૩૭૪૬૬૮	૦	૦	૦	૨૩૭૪૬૬૮
૨૭	સોજિત્રા	૨૬૪૫૩૦૪	૦	૬૫૪૦૦૦	૬૫૪૦૦૦	૧૯૯૧૩૦૪
	કુલ	૨૦૧૨૦૦૩૪૦	૨૨૦૦૦૦૦	૧૦૬૩૩૨૦૦	૧૨૮૩૩૨૦૦	૧૮૮૩૬૭૧૪૦

ક્રમ	મન.પા. / ન.પા.	વર્ષ ૨૦૧૮-૧૯માં ચુકવેલ ઓક્ટ્રોય ગ્રાન્ટ	GMFBની કરેલ કપાત(હુડકો તથા શ્રીનિધિ લોન પેટે)	બાકી વીજબીલ (OTS યોજના) પેટે કરેલ કપાત	કુલ કપાત (૪+૫)	કપાત બાદ ચુકવેલ ઓક્ટ્રોય ગ્રાન્ટ (૩-૬)
૪	અરવલ્લી જિલ્લો					
૨૮	મોડાસા	૨૧૮૫૨૮૦૪	૦	૦	૦	૨૧૮૫૨૮૦૪
૨૯	બાયડ	૬૫૮૮૫૨૮	૦	૦	૦	૬૫૮૮૫૨૮
	કુલ	૨૮૪૪૧૩૩૨	૦	૦	૦	૨૮૪૪૧૩૩૨
૫	બનાસકાંઠા જિલ્લો					
૩૦	પાલનપુર	૬૧૯૬૮૯૭૨	૦	૫૧૨૪૦૦૦	૫૧૨૪૦૦૦	૫૬૮૪૪૯૭૨
૩૧	ડીસા	૫૦૬૪૭૭૪૦	૦	૮૩૭૦૦૦૦	૮૩૭૦૦૦૦	૪૨૨૭૭૭૪૦
૩૨	થરાદ	૧૦૫૫૧૧૬૮	૦	૦	૦	૧૦૫૫૧૧૬૮
૩૩	ધાનેરા	૧૨૫૪૫૮૪૪	૦	૦	૦	૧૨૫૪૫૮૪૪
૩૪	ભાભર	૯૦૨૮૧૦૪	૦	૦	૦	૯૦૨૮૧૦૪
૩૫	થરા	૪૪૬૭૭૬૮	૦	૭૩૮૦૦૦	૭૩૮૦૦૦	૩૭૨૯૭૬૮
	કુલ	૧૪૯૨૦૯૫૯૬	૦	૧૪૨૩૨૦૦૦	૧૪૨૩૨૦૦૦	૧૩૪૯૭૭૫૯૬
૬	ભરૂચ જિલ્લો					
૩૬	ભરૂચ	૧૨૭૬૨૧૪૪૦	૦	૦	૦	૧૨૭૬૨૧૪૪૦
૩૭	અંકલેશ્વર	૫૭૬૯૨૦૦૪	૦	૦	૦	૫૭૬૯૨૦૦૪
૩૮	જંબુસર	૧૪૬૧૯૩૦૦	૦	૧૨૦૦૦૦૦	૧૨૦૦૦૦૦	૧૩૪૧૯૩૦૦
૩૯	આમોદ	૩૬૪૫૦૦૦	૦	૬૦૦૦૦૦	૬૦૦૦૦૦	૩૦૪૫૦૦૦
	કુલ	૨૦૩૫૭૭૭૪૪	૦	૧૮૦૦૦૦૦	૧૮૦૦૦૦૦	૨૦૧૭૭૭૭૪૪
૭	ભાવનગર જિલ્લો					
૪૦	મહુવા	૫૯૦૮૩૨૯૬	૦	૦	૦	૫૯૦૮૩૨૯૬
૪૧	પાલીતાણા	૪૧૫૧૭૬૭૨	૦	૩૪૩૨૦૦૦	૩૪૩૨૦૦૦	૩૮૦૮૫૬૭૨
૪૨	શિહોર	૩૭૬૫૨૦૧૬	૦	૩૧૦૮૦૦૦	૩૧૦૮૦૦૦	૩૪૫૪૪૦૧૬
૪૩	ગારીયાધાર	૨૧૬૯૬૯૭૨	૦	૦	૦	૨૧૬૯૬૯૭૨
૪૪	તળાજા	૨૫૦૭૬૯૭૬	૦	૦	૦	૨૫૦૭૬૯૭૬
૪૫	વલ્લભીપુર	૨૬૨૦૬૦૮	૦	૪૩૨૦૦૦	૪૩૨૦૦૦	૨૧૮૮૬૦૮
	કુલ	૧૮૭૬૪૭૫૪૦	૦	૬૯૭૨૦૦૦	૬૯૭૨૦૦૦	૧૮૦૬૭૫૫૪૦
૮	બોટાદ જિલ્લો					
૪૬	બોટાદ	૪૭૨૨૦૮૭૬	૦	૩૫૭૫૦૦૦	૩૫૭૫૦૦૦	૪૩૬૪૫૮૭૬
૪૭	બરવાળા	૫૬૪૦૨૪૦	૦	૦	૦	૫૬૪૦૨૪૦
૪૮	ગઢડા	૧૩૫૩૩૪૩૨	૦	૦	૦	૧૩૫૩૩૪૩૨
	કુલ	૬૬૩૯૪૫૪૮	૦	૩૫૭૫૦૦૦	૩૫૭૫૦૦૦	૬૨૮૧૯૫૪૮
૯	છોટા ઉદેપુર જિલ્લો					
૪૯	છોટાઉદેપુર	૧૩૮૪૬૨૩૬	૦	૦	૦	૧૩૮૪૬૨૩૬
	કુલ	૧૩૮૪૬૨૩૬	૦	૦	૦	૧૩૮૪૬૨૩૬

ક્રમ	મન.પા. / ન.પા.	વર્ષ ૨૦૧૮-૧૯માં ચુકવેલ ઓક્ટ્રોય ગ્રાન્ટ	GMFBની કરેલ કપાત(હુડકો તથા શ્રીનિધિ લોન પેટે)	બાકી વીજબીલ (OTS યોજના) પેટે કરેલ કપાત	કુલ કપાત (૪+૫)	કપાત બાદ ચુકવેલ ઓક્ટ્રોય ગ્રાન્ટ (૩-૬)
૧૦	દાહોદ જિલ્લો					
૫૦	દાહોદ	૫૪૪૦૭૧૭૨	૦	૦	૦	૫૪૪૦૭૧૭૨
૫૧	ઝાલોદ	૮૪૪૨૭૩૨	૦	૬૮૬૦૦૦	૬૮૬૦૦૦	૭૭૪૬૭૩૨
૫૨	દેવગઢ બારીયા	૭૨૦૬૪૦૮	૦	૧૧૮૮૨૦૦	૧૧૮૮૨૦૦	૬૦૧૭૨૦૮
	કુલ	૭૦૦૫૬૩૧૨	૦	૧૮૮૫૨૦૦	૧૮૮૫૨૦૦	૬૮૧૭૧૧૧૨
૧૧	દેવભુમી દ્વારકા જિલ્લો					
૫૩	ઓખા	૨૬૮૨૦૫૧૬	૦	૦	૦	૨૬૮૨૦૫૧૬
૫૪	દ્વારકા	૨૬૧૧૨૮૪૦	૦	૦	૦	૨૬૧૧૨૮૪૦
૫૫	સલાયા	૪૬૮૮૫૮૮	૦	૦	૦	૪૬૮૮૫૮૮
૫૬	જામખંભાળિયા	૪૮૨૬૨૩૬૪	૦	૦	૦	૪૮૨૬૨૩૬૪
૫૭	જામરાવલ	૧૭૪૦૨૦૪	૦	૦	૦	૧૭૪૦૨૦૪
૫૮	ભાણવડ	૧૧૫૧૮૩૬૮	૦	૦	૦	૧૧૫૧૮૩૬૮
	કુલ	૧૨૦૧૪૩૮૮૦	૦	૦	૦	૧૨૦૧૪૩૮૮૦
૧૨	ગાંધીનગર					
૫૯	કલોલ (ગાં)	૮૦૦૩૬૧૮૪	૦	૬૬૧૨૦૦૦	૬૬૧૨૦૦૦	૭૩૪૨૪૧૮૪
૬૦	દહેગામ	૧૮૪૨૮૧૬૮	૦	૧૫૨૪૦૦૦	૧૫૨૪૦૦૦	૧૬૯૦૫૧૬૮
૬૧	માણસા	૧૨૮૫૩૩૮૦	૦	૦	૦	૧૨૮૫૩૩૮૦
૬૨	પેથાપુર	૨૮૦૮૮૪૦	૦	૫૪૦૦૦૦	૫૪૦૦૦૦	૨૨૬૮૮૪૦
	કુલ	૧૧૪૧૨૭૫૭૨	૦	૮૬૭૬૦૦૦	૮૬૭૬૦૦૦	૧૦૫૪૫૧૫૭૨
૧૩	ગીર સોમનાથ જિલ્લો					
૬૩	વેરાવળ-પાટણ	૯૦૬૨૯૦૪૦	૫૦૦૦૦૦૦	૦	૫૦૦૦૦૦૦	૮૫૬૨૯૦૪૦
૬૪	ઉના	૫૨૩૦૭૪૯૬	૦	૦	૦	૫૨૩૦૭૪૯૬
૬૫	કોડીનાર	૨૮૧૫૯૦૪૪	૦	૦	૦	૨૮૧૫૯૦૪૪
૬૬	સુત્રાપાડા	૯૨૮૭૨૬૮	૦	૦	૦	૯૨૮૭૨૬૮
૬૭	તલાલા	૧૫૧૩૫૨૮૮	૦	૨૪૮૯૬૦૦	૨૪૮૯૬૦૦	૧૨૬૩૫૬૮૮
	કુલ	૧૯૫૫૧૮૧૩૬	૫૦૦૦૦૦૦	૨૪૮૯૬૦૦	૭૪૮૯૬૦૦	૧૮૮૦૧૮૫૩૬
૧૪	જામનગર જિલ્લો					
૬૮	કાલાવડ	૧૭૬૯૩૯૫૨	૦	૦	૦	૧૭૬૯૩૯૫૨
૬૯	ધ્રોલ	૧૪૪૦૫૧૭૨	૦	૦	૦	૧૪૪૦૫૧૭૨
૭૦	જામજોધપુર	૧૭૪૨૧૧૩૨	૦	૦	૦	૧૭૪૨૧૧૩૨
૭૧	સિકકા	૧૫૬૩૨૬૪	૦	૦	૦	૧૫૬૩૨૬૪
	કુલ	૫૧૦૮૩૫૨૦	૦	૦	૦	૫૧૦૮૩૫૨૦

ક્રમ	મન.પા. / ન.પા.	વર્ષ ૨૦૧૮-૧૯માં ચુકવેલ ઓક્ટ્રોય ગ્રાન્ટ	GMFBની કરેલ કપાત(હુડકો તથા શ્રીનિધિ લોન પેટે)	બાકી વીજબીલ (OTS યોજના) પેટે કરેલ કપાત	કુલ કપાત (૪+૫)	કપાત બાદ ચુકવેલ ઓક્ટ્રોય ગ્રાન્ટ (૩-૬)
૧૫	જૂનાગઢ જિલ્લો					
૭૨	કેશોદ	૪૫૨૬૬૫૬૮	૦	૩૭૪૪૦૦૦	૩૭૪૪૦૦૦	૪૧૫૨૨૫૬૮
૭૩	માંગરોળ	૨૯૧૩૯૨૪૦	૦	૦	૦	૨૯૧૩૯૨૪૦
૭૪	માણાવદર	૨૫૮૩૨૯૦૪	૦	૯૮૧૦૦૦	૯૮૧૦૦૦	૨૪૮૫૧૯૦૪
૭૫	ચોરવાડ	૬૦૯૦૫૨૮	૦	૦	૦	૬૦૯૦૫૨૮
૭૬	વિસાવદર	૧૩૪૪૭૦૬૮	૦	૦	૦	૧૩૪૪૭૦૬૮
૭૭	વંથલી	૮૦૩૬૫૦૮	૦	૧૩૨૭૨૦૦	૧૩૨૭૨૦૦	૬૭૦૯૩૦૮
૭૮	બાંટવા	૧૩૯૨૦૫૦૪	૦	૧૧૫૨૦૦૦	૧૧૫૨૦૦૦	૧૨૭૬૮૫૦૪
	કુલ	૧૪૧૭૩૩૩૨૦	૦	૭૨૦૪૨૦૦	૭૨૦૪૨૦૦	૧૩૪૫૨૯૧૨૦
૧૭	ખેડા જિલ્લો					
૭૯	નડીયાદ	૧૧૫૮૬૩૮૪૦	૦	૦	૦	૧૧૫૮૬૩૮૪૦
૮૦	કપડવંજ	૩૭૬૭૯૩૪૦	૦	૦	૦	૩૭૬૭૯૩૪૦
૮૧	ચકલાસી	૩૫૨૮૧૨	૦	૯૬૦૦૦	૯૬૦૦૦	૨૫૬૮૧૨
૮૨	મહેમદાવાદ	૮૦૯૦૧૩૬	૦	૧૩૩૬૮૦૦	૧૩૩૬૮૦૦	૬૭૫૩૩૩૬
૮૩	ખેડા	૯૫૦૫૩૦૮	૦	૭૮૦૦૦૦	૭૮૦૦૦૦	૮૭૨૫૩૦૮
૮૪	ડાકોર	૯૧૭૮૧૮૮	૦	૭૫૬૦૦૦	૭૫૬૦૦૦	૮૪૨૨૧૮૮
૮૫	કઠલાલ	૫૫૫૫૮૬૮	૦	૯૧૮૦૦૦	૯૧૮૦૦૦	૪૬૩૭૮૬૮
૮૬	મહુધા	૪૦૧૮૪૮૮	૦	૦	૦	૪૦૧૮૪૮૮
૮૭	કણજરી	૨૧૩૫૧૩૬	૦	૦	૦	૨૧૩૫૧૩૬
૮૮	ઠાસરા	૩૦૯૯૮૪૦	૦	૨૫૫૬૦૦	૨૫૫૬૦૦	૨૮૪૪૨૪૦
	કુલ	૧૯૫૪૭૯૯૫૬	૦	૪૧૪૨૪૦૦	૪૧૪૨૪૦૦	૧૯૧૩૩૬૫૫૬
૧૬	કચ્છ જિલ્લો					
૮૯	ગાંધીધામ	૯૨૨૨૧૧૬૪	૦	૦	૦	૯૨૨૨૧૧૬૪
૯૦	ભૂજ	૬૫૫૫૯૩૦૦	૦	૧૬૨૫૪૦૦૦	૧૬૨૫૪૦૦૦	૪૯૩૦૫૩૦૦
૯૧	અંજાર	૩૩૦૦૮૨૩૨	૦	૨૭૩૦૦૦૦	૨૭૩૦૦૦૦	૩૦૨૭૮૨૩૨
૯૨	માંડવી (ક)	૨૫૪૩૧૫૨૮	૦	૪૨૦૦૦૦૦	૪૨૦૦૦૦૦	૨૧૨૩૧૫૨૮
૯૩	ભચાઉ	૮૧૪૬૪૦૪	૦	૨૦૧૬૦૦૦	૨૦૧૬૦૦૦	૬૧૩૦૪૦૪
૯૪	રાપર	૭૬૯૩૬૪૪	૦	૧૯૦૮૦૦૦	૧૯૦૮૦૦૦	૫૭૮૫૬૪૪
	કુલ	૨૩૨૦૬૦૨૭૨	૦	૨૭૧૦૮૦૦૦	૨૭૧૦૮૦૦૦	૨૦૪૯૫૨૨૭૨
૧૯	મહેસાણા જિલ્લો					
૯૫	મહેસાણા	૯૫૭૧૩૯૪૪	૦	૦	૦	૯૫૭૧૩૯૪૪
૯૬	વિસનગર	૩૩૨૩૧૦૨૪	૦	૦	૦	૩૩૨૩૧૦૨૪
૯૭	કડી	૩૦૭૩૫૭૫૬	૦	૦	૦	૩૦૭૩૫૭૫૬
૯૮	ઉંઝા	૨૪૯૯૮૬૭૬	૦	૦	૦	૨૪૯૯૮૬૭૬
૯૯	વડનગર	૮૧૦૧૪૪૦	૦	૦	૦	૮૧૦૧૪૪૦
૧૦૦	વિજાપુર	૮૪૯૧૯૮૦	૦	૭૦૨૦૦૦	૭૦૨૦૦૦	૭૭૯૧૯૮૦
૧૦૧	ખેરાલુ	૧૦૬૧૭૬૩૬	૦	૦	૦	૧૦૬૧૭૬૩૬
	કુલ	૨૧૧૮૯૦૪૫૬	૦	૭૦૨૦૦૦	૭૦૨૦૦૦	૨૧૧૧૮૯૪૫૬

ક્રમ	મન.પા. / ન.પા.	વર્ષ ૨૦૧૮-૧૯માં ચુકવેલ ઓક્ટ્રોય ગ્રાન્ટ	GMFBની કરેલ કપાત(હુડ્ડો તથા શ્રીનિધિ લોન પેટે)	બાકી વીજબીલ (OTS યોજના) પેટે કરેલ કપાત	કુલ કપાત (૪+૫)	કપાત બાદ ચુકવેલ ઓક્ટ્રોય ગ્રાન્ટ (૩-૬)
૧૮	મહીસાગર જીલ્લો					
૧૦૨	બાલાસીનોર	૧૦૮૭૯૩૦૪	૦	૮૦૬૦૦૦	૮૦૬૦૦૦	૧૦૦૭૩૩૦૪
૧૦૩	લુણાવાડા	૨૬૦૪૩૦૩૬	૦	૦	૦	૨૬૦૪૩૦૩૬
૧૦૪	સંતરામપુર	૮૫૧૨૪૪૮	૦	૭૮૬૦૦૦	૭૮૬૦૦૦	૮૭૨૬૪૪૮
	કુલ	૪૬૫૩૪૭૮૮	૦	૧૬૯૨૦૦૦	૧૬૯૨૦૦૦	૪૪૮૪૨૭૮૮
૨૦	મોરબી જીલ્લો					
૧૦૫	મોરબી	૧૩૪૭૨૫૫૬૦	૦	૦	૦	૧૩૪૭૨૫૫૬૦
૧૦૬	હળવદ	૧૧૦૮૩૮૭૨	૦	૨૭૪૮૦૦૦	૨૭૪૮૦૦૦	૮૩૩૫૮૭૨
૧૦૭	માળિયા મિયાણા	૫૮૦૩૮૮	૦	૦	૦	૫૮૦૩૮૮
૧૦૮	વાંકાનેર	૩૧૧૮૧૮૪૪	૦	૦	૦	૩૧૧૮૧૮૪૪
	કુલ	૧૭૭૫૮૧૬૬૪	૦	૨૭૪૮૦૦૦	૨૭૪૮૦૦૦	૧૭૪૮૩૩૬૬૪
૨૧	નર્મદા જીલ્લો					
૧૦૯	રાજપીપળા	૩૦૮૨૬૩૭૬	૦	૫૧૧૨૦૦૦	૫૧૧૨૦૦૦	૨૫૮૧૪૩૭૬
	કુલ	૩૦૮૨૬૩૭૬	૦	૫૧૧૨૦૦૦	૫૧૧૨૦૦૦	૨૫૮૧૪૩૭૬
૨૨	નવસારી જીલ્લો					
૧૧૦	નવસારી	૧૨૫૩૧૩૮૮૮	૦	૦	૦	૧૨૫૩૧૩૮૮૮
૧૧૧	વિજલપોર	૨૪૬૬૬૫૪૦	૦	૦	૦	૨૪૬૬૬૫૪૦
૧૧૨	બીલીમોરા	૩૮૪૦૦૭૯૨	૦	૦	૦	૩૮૪૦૦૭૯૨
૧૧૩	ગણદેવી	૫૩૨૩૫૦૦	૦	૦	૦	૫૩૨૩૫૦૦
	કુલ	૧૯૩૭૦૪૭૨૦	૦	૦	૦	૧૯૩૭૦૪૭૨૦
૨૩	પંચમહાલ જીલ્લો					
૧૧૪	ગોધરા	૪૩૩૯૭૧૬૦	૦	૭૧૭૧૨૦૦	૭૧૭૧૨૦૦	૩૬૨૨૫૯૬૦
૧૧૫	હાલોલ	૨૮૯૩૬૦૫૨	૦	૨૪૭૨૦૦૦	૨૪૭૨૦૦૦	૨૭૪૬૪૦૫૨
૧૧૬	કાલોલ(પં)	૭૭૧૧૦૦૮	૦	૨૪૭૨૦૦૦	૨૪૭૨૦૦૦	૫૨૩૯૦૦૮
૧૧૭	શહેરા	૧૮૩૮૯૪૦	૦	૦	૦	૧૮૩૮૯૪૦
	કુલ	૮૨૮૮૩૧૬૦	૦	૧૨૧૧૫૨૦૦	૧૨૧૧૫૨૦૦	૭૦૭૬૭૯૬૦
૨૪	પાટણ જીલ્લો					
૧૧૮	પાટણ	૪૨૦૭૫૯૬૦	૦	૧૦૪૪૦૦૦૦	૧૦૪૪૦૦૦૦	૩૧૬૩૫૯૬૦
૧૧૯	સિધ્ધપુર	૩૫૭૧૬૫૨૪	૦	૫૮૦૪૦૦૦	૫૮૦૪૦૦૦	૨૮૮૧૨૫૨૪
૧૨૦	રાધનપુર	૨૦૨૯૭૦૮૮	૦	૩૩૫૪૦૦૦	૩૩૫૪૦૦૦	૧૬૯૪૩૦૮૮
૧૨૧	હારીજ	૮૮૦૬૬૫૨	૦	૦	૦	૮૮૦૬૬૫૨
૧૨૨	ચાણસ્મા	૬૭૬૧૭૦૦	૦	૦	૦	૬૭૬૧૭૦૦
	કુલ	૧૧૩૭૫૭૯૨૪	૦	૧૯૬૯૮૦૦૦	૧૯૬૯૮૦૦૦	૯૪૦૫૯૯૨૪

ક્રમ	મન.પા. / ન.પા.	વર્ષ ૨૦૧૮-૧૯માં ચુકવેલ ઓક્ટ્રોય ગ્રાન્ટ	GMFBની કરેલ કપાત(હુડકો તથા શ્રીનિધિ લોન પેટે)	બાકી વીજબીલ (OTS યોજના) પેટે કરેલ કપાત	કુલ કપાત (૪+૫)	કપાત બાદ ચુકવેલ ઓક્ટ્રોય ગ્રાન્ટ (૩-૬)
૨૫	પોરબંદર જીલ્લો					
૧૨૩	પોરબંદર	૧૨૨૪૫૨૯૩૨	૦	૦	૦	૧૨૨૪૫૨૯૩૨
૧૨૪	રાણાવાવ	૩૦૬૮૭૬૯૬	૦	૦	૦	૩૦૬૮૭૬૯૬
૧૨૫	છાયા	૬૬૧૬૬૦૮	૦	૦	૦	૬૬૧૬૬૦૮
૧૨૬	કુતિયાણા	૧૦૯૯૫૨૪	૦	૧૮૧૮૦૦૦	૧૮૧૮૦૦૦	૯૧૭૯૫૨૪
	કુલ	૧૭૦૭૫૩૭૬૦	૦	૧૮૧૮૦૦૦	૧૮૧૮૦૦૦	૧૬૮૯૩૫૭૬૦
૨૬	રાજકોટ જીલ્લો					
૧૨૭	જેતપુર નવાગઢ	૬૨૦૯૧૪૩૨	૦	૦	૦	૬૨૦૯૧૪૩૨
૧૨૮	ગોંડલ	૬૦૧૯૪૫૮૦	૦	૦	૦	૬૦૧૯૪૫૮૦
૧૨૯	ધોરાજી	૫૯૫૮૧૪૮૮	૦	૦	૦	૫૯૫૮૧૪૮૮
૧૩૦	ઉપલેટા	૪૨૫૭૬૬૮૪	૦	૦	૦	૪૨૫૭૬૬૮૪
૧૩૧	જસદણ	૧૮૦૬૫૧૦૮	૦	૩૧૫૦૦૦૦	૩૧૫૦૦૦૦	૧૫૯૧૫૧૦૮
૧૩૨	ભાયાવદર	૬૧૮૧૬૩૨	૦	૦	૦	૬૧૮૧૬૩૨
	કુલ	૨૪૯૬૯૦૯૨૪	૦	૩૧૫૦૦૦૦	૩૧૫૦૦૦૦	૨૪૬૫૪૦૯૨૪
૨૭	સાબરકાંઠા જીલ્લો					
૧૩૩	હિંમતનગર	૪૯૯૭૫૭૬૪	૦	૦	૦	૪૯૯૭૫૭૬૪
૧૩૪	ઈડર	૨૦૫૯૬૯૮૦	૦	૦	૦	૨૦૫૯૬૯૮૦
૧૩૫	ખેડબ્રહ્મા	૯૩૯૪૪૪૦	૦	૦	૦	૯૩૯૪૪૪૦
૧૩૬	પ્રાંતિજ	૧૦૭૬૬૧૩૬	૦	૦	૦	૧૦૭૬૬૧૩૬
૧૩૭	વડાલી	૩૫૫૬૪૭૬	૦	૦	૦	૩૫૫૬૪૭૬
૧૩૮	તલોદ	૧૫૭૫૦૧૫૬	૦	૦	૦	૧૫૭૫૦૧૫૬
	કુલ	૧૧૦૦૩૯૯૫૨	૦	૦	૦	૧૧૦૦૩૯૯૫૨
૨૮	સુરત જીલ્લો					
૧૩૯	બારડોલી	૨૭૦૩૯૦૨૪	૦	૦	૦	૨૭૦૩૯૦૨૪
૧૪૦	તરસાડી	૬૯૫૦૪૯૬	૦	૦	૦	૬૯૫૦૪૯૬
૧૪૧	માંડવી(સુ)	૧૦૧૧૦૦૨૪	૦	૦	૦	૧૦૧૧૦૦૨૪
૧૪૨	કનકપુર કંસાડ	૩૩૮૬૨૨૦	૦	૦	૦	૩૩૮૬૨૨૦
૧૪૩	સચિન	૩૩૭૨૨૪૦	૦	૦	૦	૩૩૭૨૨૪૦
૧૪૪	કડોદરા	૩૨૮૦૩૨૦	૦	૦	૦	૩૨૮૦૩૨૦
	કુલ	૫૪૧૩૮૩૨૪	૦	૦	૦	૫૪૧૩૮૩૨૪

ક્રમ	મન.પા. / ન.પા.	વર્ષ ૨૦૧૮-૧૯માં ચુકવેલ ઓક્ટ્રોય ગ્રાન્ટ	GMFBની કરેલ કપાત(હુડ્ડો તથા શ્રીનિધિ લોન પેટે)	બાકી વીજબીલ (OTS યોજના) પેટે કરેલ કપાત	કુલ કપાત (૪+૫)	કપાત બાદ ચુકવેલ ઓક્ટ્રોય ગ્રાન્ટ (૩-૬)
૨૯	સુરેન્દ્રનગર જિલ્લો					
૧૪૫	સુરેન્દ્રનગર-દુધરેજ	૯૬૭૦૯૬૫૬	૦	૭૯૯૨૦૦૦	૭૯૯૨૦૦૦	૮૮૭૧૭૬૫૬
૧૪૬	ધ્રાંગધ્રા	૩૮૩૭૭૦૪૪	૦	૯૫૦૪૦૦૦	૯૫૦૪૦૦૦	૨૮૮૭૩૦૪૪
૧૪૭	વઢવાણ	૫૪૫૭૮૯૬૪	૦	૦	૦	૫૪૫૭૮૯૬૪
૧૪૮	લીબડી	૨૭૪૪૩૪૭૨	૦	૨૨૬૮૦૦૦	૨૨૬૮૦૦૦	૨૫૧૭૫૪૭૨
૧૪૯	થાનગઢ	૧૦૧૫૨૭૬૮	૧૨૦૦૦૦૦	૮૫૨૦૦૦	૨૦૫૨૦૦૦	૮૧૦૦૭૬૮
૧૫૦	ચોટીલા	૭૦૩૦૭૧૬	૦	૧૭૪૦૦૦૦	૧૭૪૦૦૦૦	૫૨૯૦૭૧૬
૧૫૧	પાટડી	૬૨૫૧૧૭૨	૦	૧૦૩૨૦૦૦	૧૦૩૨૦૦૦	૫૨૧૯૧૭૨
	કુલ	૨૪૦૫૪૩૭૯૨	૧૨૦૦૦૦૦	૨૩૩૮૮૦૦૦	૨૪૫૮૮૦૦૦	૨૧૫૯૫૫૭૯૨
૩૦	તાપી જિલ્લો					
૧૫૨	લંચારા	૩૦૩૬૧૯૨૦	૦	૦	૦	૩૦૩૬૧૯૨૦
૧૫૩	સોનગઢ	૧૨૮૮૦૪૭૬	૦	૧૮૪૦૦૦	૧૮૪૦૦૦	૧૨૬૯૪૪૭૬
	કુલ	૪૩૨૪૨૩૯૬	૦	૧૮૪૦૦૦	૧૮૪૦૦૦	૪૩૦૫૮૩૯૬
૩૧	વડોદરા જિલ્લો					
૧૫૪	ડભોઈ	૩૧૨૨૭૯૭૨	૦	૫૧૬૦૦૦૦	૫૧૬૦૦૦૦	૨૬૦૬૭૯૭૨
૧૫૫	પાદરા	૨૬૮૯૯૬૩૨	૦	૨૨૨૦૦૦૦	૨૨૨૦૦૦૦	૨૪૬૭૯૬૩૨
૧૫૬	કરજણ	૮૫૩૩૬૬૮	૦	૧૪૧૦૦૦૦	૧૪૧૦૦૦૦	૭૧૨૩૬૬૮
૧૫૭	સાવલી	૫૫૨૫૦૦૪	૦	૯૧૨૦૦૦	૯૧૨૦૦૦	૪૬૧૩૦૦૪
	કુલ	૭૨૧૮૬૨૭૬	૦	૯૭૦૨૦૦૦	૯૭૦૨૦૦૦	૬૨૪૮૪૨૭૬
૩૨	વલસાડ જિલ્લો					
૧૫૮	વાપી	૩૬૬૪૦૩૯૨	૦	૦	૦	૩૬૬૪૦૩૯૨
૧૫૯	વલસાડ	૯૪૭૯૦૨૯૨	૦	૭૮૩૬૦૦૦	૭૮૩૬૦૦૦	૮૬૬૫૪૨૯૨
૧૬૦	પારડી	૧૫૨૧૭૬૬૮	૦	૦	૦	૧૫૨૧૭૬૬૮
૧૬૧	ઉમરગામ	૩૩૩૦૨૬૪	૦	૦	૦	૩૩૩૦૨૬૪
૧૬૨	ધરમપુર	૧૮૦૭૪૧૩૬	૦	૦	૦	૧૮૦૭૪૧૩૬
	કુલ	૧૬૮૦૫૨૭૫૨	૦	૭૮૩૬૦૦૦	૭૮૩૬૦૦૦	૧૬૦૨૧૬૭૫૨
	ન.પા.ઓનું કુલ	૪૨૬૭૦૬૯૫૧૨	૮૬૭૧૦૦૦	૨૧૦૨૯૩૬૫૬	૨૧૮૯૬૪૬૫૬	૪૦૪૮૧૦૪૮૫૬

પરિશિષ્ટ-૧૪

રાજ્યની મહાનગરપાલિકાઓને વર્ષ ૨૦૧૮-૧૯ માં ઓક્ટ્રોય વળતર યોજના હેઠળ વિકાસના કામો માટે પ્રોત્સાહક અનુદાન પેટે યુકવેલ ગ્રાંટની વિગત.

ક્રમ	મહાનગરપાલિકાનું નામ	યુકવેલ રકમ રૂ.
૧	૨	૩
૧	અમદાવાદ	૧૦૪૫૮૦૩૪૯૮૩
૨	સુરત	૭૨૨૫૯૫૭૨૫૮
૩	વડોદરા	૩૨૧૬૨૨૯૮૫૩
૪	રાજકોટ	૧૩૪૧૪૧૭૦૯૪
૫	ભાવનગર	૩૬૫૭૨૧૦૨૭
૬	જામનગર	૩૮૨૮૮૪૮૮૭
૭	જુનાગઢ	૨૨૮૪૧૦૧૪૩
૮	ગાંધીનગર	૧૫૩૧૫૪૭૫૫
	કુલ	૨૩૩૭૧૮૧૦૦૦૦

પરિશિષ્ટ-૧૫

રાજ્ય સ્તરની કેડર પગાર ભથ્થાની વર્ષ ૨૦૧૮-૧૯ માં ચૂકવેલ રકમની વિગત

અ.નં.	નગરપાલિકાનું નામ	સમયગાળો તારીખ	એ.મ્યુ. એન્જી.ને ચૂકવેલ ફુલ પગાર રૂા	મ્યુ. એક્રિન્ટર/ એક્રિન્ટ ઓફિસરને ચૂકવેલ ફુલ પગાર રૂા	સ્ટેટ કેડરનાં અધિકારી/કર્મચારીને ફુલ ચૂકવેલ પગાર રૂા	૭૫ ટકા લેખે ફાળવેલ રકમ રૂા.	ચૂકવેલ રકમ રૂા.
૧	અમદાવાદ						
૧	બાવળા	ડિસેમ્બર ૨૦૧૭ થી માર્ચ-૨૦૧૮	૩૨૪૦૨૦	૧૨૫૩૬૦	૪૪૮૩૮૦	૩૩૭૦૩૫	૩૩૭૦૩૫
૨	બારેજા	એપ્રિલ-૧૭ થી માર્ચ-૧૮	૦	૩૭૬૦૮૦	૩૭૬૦૮૦	૨૮૨૦૬૦	૨૮૨૦૬૦
	કુલ	૦	૩૨૪૦૨૦	૫૦૧૪૪૦	૮૨૫૪૬૦	૬૧૮૦૮૫	૬૧૮૦૮૫
૨	અમરેલી						
૩	સાવરકુંડલા	જાન્યુ-૧૭ થી માર્ચ-૧૮	૨૪૭૫૦૦	૪૨૮૦૪૮	૬૭૬૫૪૮	૫૦૭૪૧૧	૫૦૭૪૧૧
૪	બાબરા	જાન્યુ-૨૦૧૮ થી માર્ચ-૨૦૧૮	૦	૮૪૦૨૦	૮૪૦૨૦	૭૦૫૧૫	૭૦૫૧૫
	કુલ	૦	૨૪૭૫૦૦	૫૨૩૦૬૮	૭૭૦૫૬૮	૫૭૭૮૨૬	૫૭૭૮૨૬
૩	અરવલ્લી						
૫	બાપડ	માર્ચ-૨૦૧૭ થી ફેબ્રુઆરી-૨૦૧૮	૪૫૭૦૮૦	૩૭૬૦૮૦	૮૩૩૧૬૦	૬૨૪૮૭૦	૬૨૪૮૭૦
	કુલ	૦	૪૫૭૦૮૦	૩૭૬૦૮૦	૮૩૩૧૬૦	૬૨૪૮૭૦	૬૨૪૮૭૦
૪	આણંદ						
૬	આણંદ	એપ્રિલ-૧૭ થી માર્ચ-૧૮	૦	૧૮૮૦૦૦	૧૮૮૦૦૦	૧૪૮૫૦૦	૧૪૮૫૦૦
૭	વલ્લભ વિદ્યાનગર	૨૮/૧૧/૧૬ થી ૩૧/૩/૧૮	૫૧૫૫૫૮	૦	૫૧૫૫૫૮	૩૮૬૬૬૮	૩૮૬૬૬૮
	કુલ	૦	૫૧૫૫૫૮	૧૮૮૦૦૦	૭૧૩૫૫૮	૫૩૫૧૬૮	૫૩૫૧૬૮
૫	ખેડા						
૮	મહેમદાવાદ	ડિસેમ્બર-૧૪ થી ફેબ્રુ-૧૫	૦	૪૦૫૦૦	૪૦૫૦૦	૩૦૩૭૫	૨૬૦૮૫૬
		માર્ચ-૧૫ થી ફેબ્રુઆરી-૧૬	૦	૧૬૮૫૦૦	૧૬૮૫૦૦	૧૨૭૧૨૫	
		માર્ચ-૧૬ થી ડિસેમ્બર-૧૬	૦	૧૩૭૮૦૮	૧૩૭૮૦૮	૧૦૩૩૫૬	

અ.નં.	નગરપાલિકાનું નામ	સમયાવાનો તારીખ	એ સ્પ. એન્જ. ને ચૂકવેલ કુલ પગાર રૂ.	સ્પ. એકાઉન્ટન્ટ/ એકાઉન્ટ ઓફિસરને ચૂકવેલ કુલ પગાર રૂ.	સ્ટેટ કેડરનાં અધિકારી/કમ્પ્યારીને કુલ ચૂકવેલ પગાર રૂ.	૭૫ ટકા લેખે ફાળવેલ રકમ રૂ.	ચૂકવેલ રકમ રૂ.
૮	ડાકોર	એપ્રિલ-૧૭ થી માર્ચ-૧૮	૧૮૦૭૧૦	૦	૧૮૦૭૧૦	૧૪૩૦૩૨	૧૪૩૦૩૨
૧૦	ખેડા	એપ્રિલ-૧૭ થી માર્ચ-૧૮		૩૭૬૦૮૦	૩૭૬૦૮૦	૨૮૨૦૬૦	૨૮૨૦૬૦
૧૧	મહુવા	એપ્રિલ-૧૭ થી માર્ચ-૨૦૧૮	૦	૩૭૬૦૮૦	૩૭૬૦૮૦	૨૮૨૦૬૦	૩૧૬૧૬૪
		એપ્રિલ-૧૭ થી મે-૨૦૧૭	૪૫૪૭૨	૦	૪૫૪૭૨	૩૪૧૦૪	
૧૨	કઠલાલ	માર્ચ-૧૭ થી જાન્યુ-૧૮	૪૧૮૮૮૦	૦	૪૧૮૮૮૦	૩૪૪૨૪૩	૫૮૬૩૦૩
		માર્ચ-૧૭ થી ફેબ્રુ-૧૮	૦	૩૭૬૦૮૦	૩૭૬૦૮૦	૨૮૨૦૬૦	
	કુલ	૦	૬૫૫૧૭૨	૧૪૭૬૦૪૮	૨૧૩૧૨૨૦	૧૫૮૮૪૧૫	૧૫૮૮૪૧૫
૬	કચ્છ						
૧૩	માંડવી	માર્ચ-૨૦૧૭ થી ફેબ્રુઆરી-૨૦૧૮	૦	૩૪૪૭૪૦	૩૪૪૭૪૦	૨૫૮૫૫૫	૨૫૮૫૫૫
	કુલ	૦	૦	૩૪૪૭૪૦	૩૪૪૭૪૦	૨૫૮૫૫૫	૨૫૮૫૫૫
૭	ગાંધીનગર						
૧૪	માણસા	માર્ચ-૧૭ થી ફેબ્રુઆરી-૧૮	૦	૩૭૬૦૮૦	૩૭૬૦૮૦	૨૮૨૦૬૦	૨૮૨૦૬૦
૧૫	પેથાપુર	એપ્રિલ-૧૭ થી માર્ચ-૧૮	૪૫૭૦૮૦	૩૭૬૦૮૦	૮૩૩૧૬૦	૬૨૪૮૭૦	૬૨૪૮૭૦
	કુલ	૦	૪૫૭૦૮૦	૭૫૨૧૬૦	૧૨૦૮૨૪૦	૮૦૬૮૩૦	૮૦૬૮૩૦
૮	ગીર સોમનાથ						
૧૬	સુત્રાપાડા	એપ્રિલ-૧૭ થી માર્ચ-૧૮	૧૮૭૪૫૦		૧૮૭૪૫૦	૧૪૮૦૮૮	૧૪૮૦૮૮
	કુલ	૦	૧૮૭૪૫૦	૦	૧૮૭૪૫૦	૧૪૮૦૮૮	૧૪૮૦૮૮
૯	જામનગર						
૧૭	ધ્રોલ	એપ્રિલ-૧૭ થી ફેબ્રુઆરી-૧૮	૧૭૮૭૫૦	૦	૧૭૮૭૫૦	૧૩૪૦૬૩	૪૧૬૧૨૩
		એપ્રિલ-૧૭ થી માર્ચ-૧૮	૦	૩૭૬૦૮૦	૩૭૬૦૮૦	૨૮૨૦૬૦	
૧૮	જામજોધપુર	જાન્યુ-૧૮ થી માર્ચ-૧૮	૪૮૫૦૦	૮૪૦૨૦	૧૪૩૫૨૦	૧૦૭૬૪૦	૧૦૭૬૪૦
	કુલ	૦	૨૨૮૨૫૦	૪૭૦૧૦૦	૬૮૮૩૫૦	૫૨૩૭૬૩	૫૨૩૭૬૩

અ.નં.	નગરપાલિકાનું નામ	સમયગાળો તારીખ	એ સ્પ. એન્જ. ને ચૂકવેલ કુલ પગાર રૂ.	સ્પ. એકાઉન્ટન્ટ/ એકાઉન્ટ ઓફિસરને ચૂકવેલ કુલ પગાર રૂ.	સ્ટેટ કેડરનાં અધિકારી/કમ્પ્યારીને કુલ ચૂકવેલ પગાર રૂ.	૭૫ ટકા લેખે ફાળવેલ રકમ રૂ.	ચૂકવેલ રકમ રૂ.
૧૦	જુનાગઢ						
૧૮	કેશોદ	એપ્રિલ-૨૦૧૭ થી માર્ચ-૨૦૧૮	૧૮૮૦૦૦	૦	૧૮૮૦૦૦	૧૪૮૫૦૦	૧૪૮૫૦૦
૨૦	માંગરોળ	એપ્રિલ-૧૭ થી માર્ચ-૧૮	૦	૪૧૮૮૭૫	૪૧૮૮૭૫	૩૧૪૨૩૧	૩૧૪૨૩૧
૨૧	વંથલી	જુલાઈ-૧૭ થી માર્ચ-૧૮	૧૪૮૫૦૦		૧૪૮૫૦૦	૧૧૧૩૭૫	૧૧૧૩૭૫
	કુલ	૦	૩૪૬૫૦૦	૪૧૮૮૭૫	૭૬૫૪૭૫	૫૭૪૧૦૬	૫૭૪૧૦૬
૧૧	દાહોદ						
૨૨	દેવગઢ બારિયા	એપ્રિલ-૧૭ થી માર્ચ-૧૮	૪૫૭૦૮૦	૩૭૬૦૮૦	૮૩૩૧૬૦	૬૨૪૮૭૦	૬૨૪૮૭૦
	કુલ	૦	૪૫૭૦૮૦	૩૭૬૦૮૦	૮૩૩૧૬૦	૬૨૪૮૭૦	૬૨૪૮૭૦
૧૨	નવસારી						
૨૩	ભિલીમોરા	એપ્રિલ-૧૭ થી માર્ચ-૧૮	૦	૪૫૭૦૮૦	૪૫૭૦૮૦	૩૪૨૮૧૦	૩૪૨૮૧૦
૨૪	ગણદેવી	એપ્રિલ-૧૭ થી માર્ચ-૧૮	૧૮૧૮૫૦	૦	૧૮૧૮૫૦	૧૪૩૮૬૨	૧૪૩૮૬૨
	કુલ	૦	૧૮૧૮૫૦	૪૫૭૦૮૦	૬૪૮૦૩૦	૪૮૬૭૭૨	૪૮૬૭૭૨
૧૩	પંચમહાલ						
૨૫	ગોધરા	એપ્રિલ-૧૭ થી માર્ચ-૧૮	૧૮૮૦૦૦	૦	૧૮૮૦૦૦	૧૪૮૫૦૦	૧૪૮૫૦૦
	કુલ	૦	૧૮૮૦૦૦	૦	૧૮૮૦૦૦	૧૪૮૫૦૦	૧૪૮૫૦૦
૧૪	પાટણ						
૨૬	રાધનપુર	એપ્રિલ-૧૭ થી માર્ચ-૧૮	૦	૩૪૫૭૮૫	૩૪૫૭૮૫	૨૫૮૩૩૮	૨૫૮૩૩૮
	કુલ	૦	૦	૩૪૫૭૮૫	૩૪૫૭૮૫	૨૫૮૩૩૮	૨૫૮૩૩૮
૧૫	ભનાસકાંઠા						
૨૭	પાલનપુર	ઓગષ્ટ-૧૭ થી માર્ચ-૧૮	૧૧૮૩૫૦		૧૧૮૩૫૦	૮૮૫૧૩	૮૮૫૧૩
૨૮	ધાનેરા	એપ્રિલ-૧૭ થી માર્ચ-૧૮	૦	૩૭૬૦૮૦	૩૭૬૦૮૦	૨૮૨૦૬૦	૨૮૨૦૬૦
૨૯	ભાભર	એપ્રિલ-૧૭ થી માર્ચ-૧૮	૧૮૭૪૫૦	૩૭૬૦૮૦	૫૭૩૫૩૦	૪૩૦૧૪૮	૪૩૦૧૪૮
૩૦	થરા	એપ્રિલ-૧૭ થી માર્ચ-૧૮	૧૮૬૩૮૫	૩૭૬૦૮૦	૫૭૨૪૬૫	૪૨૮૩૪૮	૪૨૮૩૪૮

અ.નં.	નગરપાલિકાનું નામ	સમયાવાનો તારીખ	એ સ્પ. એન્જ. ને ચૂકવેલ કુલ પગાર રૂ.	સ્પ. એકાઉન્ટન્ટ/ એકાઉન્ટ ઓફિસરને ચૂકવેલ કુલ પગાર રૂ.	સ્ટેટ કેડરનાં અધિકારી/કમ્પ્યારીને કુલ ચૂકવેલ પગાર રૂ.	૭૫ ટકા લેખે ફાળવેલ રકમ રૂ.	ચૂકવેલ રકમ રૂ.
૩૧	થરાદ	ઓગસ્ટ-૨૦૧૧ થી માર્ચ-૨૦૧૨	૧૨૮૨૭૪	૦	૧૨૮૨૭૪	૮૬૨૦૬	૮૫૮૮૪૪
		એપ્રિલ-૨૦૧૨ થી માર્ચ-૨૦૧૩	૧૮૪૬૮૪	૦	૧૮૪૬૮૪	૧૩૮૫૨૧	
		એપ્રિલ-૧૩ થી માર્ચ-૧૪	૧૮૭૪૬૮	૦	૧૮૭૪૬૮	૧૪૮૧૦૧	
		એપ્રિલ-૧૪ થી માર્ચ-૧૫	૧૮૫૮૩૬	૦	૧૮૫૮૩૬	૧૪૬૮૭૭	
		એપ્રિલ-૧૫ થી માર્ચ-૧૬	૧૮૭૪૫૦	૦	૧૮૭૪૫૦	૧૪૮૦૮૮	
		એપ્રિલ-૧૬ થી માર્ચ-૧૭	૧૮૭૪૭૨	૦	૧૮૭૪૭૨	૧૪૮૧૦૪	
		એપ્રિલ-૧૭ થી ફેબ્રુઆરી-૧૮	૧૭૮૭૨૮	૦	૧૭૮૭૨૮	૧૩૪૦૪૭	
		૦	૧૭૮૩૧૦૮	૧૧૨૮૨૪૦	૨૮૨૧૩૪૮	૨૧૮૧૦૧૪	૨૧૮૧૦૧૪
૧૬	ભાવનગર						૦
૩૨	વલભીપુર	એપ્રિલ-૧૭ થી માર્ચ-૧૮	૦	૩૭૬૦૮૦	૩૭૬૦૮૦	૨૮૨૦૬૦	૨૮૨૦૬૦
		૦	૦	૩૭૬૦૮૦	૩૭૬૦૮૦	૨૮૨૦૬૦	૨૮૨૦૬૦
૧૭	મહિસાગર						૦
૩૩	સંતરામપુર	એપ્રિલ-૧૬ થી માર્ચ-૧૭	૦	૨૨૮૦૨૦	૨૨૮૦૨૦	૧૭૧૭૬૫	૪૦૬૮૧૫
		એપ્રિલ-૧૭ થી માર્ચ-૧૮	૦	૩૧૩૪૦૦	૩૧૩૪૦૦	૨૩૫૦૫૦	
		૦	૦	૫૪૨૪૨૦	૫૪૨૪૨૦	૪૦૬૮૧૫	૪૦૬૮૧૫
૧૮	મહેસાણા						૦
૩૪	કડી	એપ્રિલ-૧૭ થી માર્ચ-૧૮	૧૮૮૦૦૦	૦	૧૮૮૦૦૦	૧૪૮૫૦૦	૧૪૮૫૦૦
૩૫	ઉંઝા	એપ્રિલ-૧૭ થી જુન-૧૭	૦	૧૧૪૨૭૦	૧૧૪૨૭૦	૮૫૭૦૩	૨૩૪૨૦૩
		એપ્રિલ-૧૭ થી માર્ચ-૧૮	૧૮૮૦૦૦	૦	૧૮૮૦૦૦	૧૪૮૫૦૦	
૩૬	વિજાપુર	એપ્રિલ-૧૭ થી માર્ચ-૧૮	૧૭૬૮૩૦	૩૭૬૦૮૦	૫૫૨૮૧૦	૪૧૪૬૮૩	૪૧૪૬૮૩
૩૭	વડનગર	એપ્રિલ-૧૬ થી માર્ચ-૧૭	૨૩૭૧૮૦	૨૧૮૬૮૦	૪૫૫૮૬૦	૩૪૧૮૮૫	૮૬૬૭૬૫
		એપ્રિલ-૧૭ થી માર્ચ-૧૮	૪૫૭૦૮૦	૩૭૬૦૮૦	૮૩૩૧૬૦	૬૨૪૮૭૦	
		૦	૧૨૬૭૦૮૦	૧૦૮૫૧૧૦	૨૩૫૨૨૦૦	૧૭૬૪૧૫૧	૧૭૬૪૧૫૧

અ.નં.	નગરપાલિકાનું નામ	સમયગાળો તારીખ	એ સ્પ. એન્જ. ને ચૂકવેલ કુલ પગાર રૂ.	સ્પ. એકાઉન્ટન્ટ/ એકાઉન્ટ ઓફિસરને ચૂકવેલ કુલ પગાર રૂ.	સ્ટેટ કેડરનાં અધિકારી/કમ્પ્યારીને કુલ ચૂકવેલ પગાર રૂ.	૭૫ ટકા લેખે ફાળવેલ રકમ રૂ.	ચૂકવેલ રકમ રૂ.
૧૮	મોરબી						૦
૩૮	વાંકાનેર	એપ્રિલ-૧૭ થી માર્ચ-૧૮	૦	૩૭૬૦૮૦	૩૭૬૦૮૦	૨૮૨૦૬૦	૨૮૨૦૬૦
૩૯	હળવદ	એપ્રિલ-૧૭ થી માર્ચ-૧૮	૦	૩૭૬૦૮૦	૩૭૬૦૮૦	૨૮૨૦૬૦	૨૮૨૦૬૦
	કુલ	૦	૦	૭૫૨૧૬૦	૭૫૨૧૬૦	૫૬૪૧૨૦	૫૬૪૧૨૦
૨૦	રાજકોટ						૦
૪૦	ધોરાજી	એપ્રિલ-૧૭ થી માર્ચ-૧૮	૧૮૬૫૦૦		૧૮૬૫૦૦	૧૪૭૩૭૫	૧૪૭૩૭૫
૪૧	જસદણ	એપ્રિલ-૧૩ થી માર્ચ-૧૪		૧૧૨૮૦૦	૧૧૨૮૦૦	૮૪૬૦૦	૭૬૧૮૭૦
		એપ્રિલ-૧૪ થી માર્ચ-૧૫		૧૩૭૪૦૦	૧૩૭૪૦૦	૧૦૩૦૫૦	
		એપ્રિલ-૧૫ થી માર્ચ-૧૬		૧૭૧૦૦૦	૧૭૧૦૦૦	૧૨૮૨૫૦	
		એપ્રિલ-૧૬ થી માર્ચ-૧૭		૨૧૮૬૮૦	૨૧૮૬૮૦	૧૬૪૦૧૦	
		એપ્રિલ-૧૭ થી માર્ચ-૧૮		૩૭૬૦૮૦	૩૭૬૦૮૦	૨૮૨૦૬૦	
	કુલ	૦	૧૮૬૫૦૦	૧૦૧૫૮૬૦	૧૨૧૨૪૬૦	૮૦૮૩૪૫	૮૦૮૩૪૫
૨૧	વડોદરા						૦
૪૨	પાદરા	એપ્રિલ-૧૭ થી માર્ચ-૨૦૧૮	૦	૩૭૬૦૮૦	૩૭૬૦૮૦	૨૮૨૦૬૦	૨૮૨૦૬૦
	કુલ	૦	૦	૩૭૬૦૮૦	૩૭૬૦૮૦	૨૮૨૦૬૦	૨૮૨૦૬૦
૨૨	વલસાડ						૦
૪૩	વલસાડ	એપ્રિલ-૧૭ થી માર્ચ-૧૮	૮૩૨૮૫૪	૮૦૦	૮૪૧૭૫૪	૬૩૧૩૧૫	૬૩૧૩૧૫
૪૪	પારડી	એપ્રિલ-૧૭ થી માર્ચ-૧૮	૧૮૮૦૦૦	૩૭૬૦૮૦	૫૭૪૦૮૦	૪૩૦૫૬૦	૪૩૦૫૬૦
૪૫	ધરમપુર	એપ્રિલ-૧૭ થી માર્ચ-૧૮	૧૮૪૦૦૦	૩૭૬૦૮૦	૫૭૦૦૮૦	૪૨૭૫૬૦	૪૨૭૫૬૦
	કુલ	૦	૧૨૨૪૮૫૪	૭૬૦૮૬૦	૧૮૮૫૮૧૪	૧૪૮૮૪૩૫	૧૪૮૮૪૩૫
૨૩	સાબરકાંઠા						૦
૪૬	હિંમતનગર	ઓગષ્ટ-૧૭ થી માર્ચ-૧૮	૦	૩૦૪૭૨૦	૩૦૪૭૨૦	૨૨૮૫૪૦	૨૨૮૫૪૦

અ.નં.	નગરપાલિકાનું નામ	સમયગાળો તારીખ	એ સ્પ. એન્જ. ને ચૂકવેલ કુલ પગાર રૂ.	સ્પ. એકાઉન્ટન્ટ/ એકાઉન્ટ ઓફિસરને ચૂકવેલ કુલ પગાર રૂ.	સ્ટેટ કેડરનાં અધિકારી/કમ્પ્યારીને કુલ ચૂકવેલ પગાર રૂ.	૭૫ ટકા લેખે ફાળવેલ રકમ રૂ.	ચૂકવેલ રકમ રૂ.
૪૭	ઈડર	એપ્રિલ-૧૭ થી માર્ચ-૧૮		૩૭૬૦૮૦	૩૭૬૦૮૦	૨૮૨૦૬૦	૨૮૨૦૬૦
૪૮	પ્રાંતિજ	એપ્રિલ-૧૬ થી માર્ચ-૧૭	૨૩૭૧૮૦	૨૧૮૬૮૦	૪૫૫૮૬૦	૩૪૧૮૮૫	૮૬૬૭૬૫
		એપ્રિલ-૧૭ થી માર્ચ-૧૮	૪૫૭૦૮૦	૩૭૬૦૮૦	૮૩૩૧૬૦	૬૨૪૮૭૦	
૪૯	તલોદ	માર્ચ-૧૭ થી ફેબ્રુઆરી-૧૮	૦	૩૭૬૦૮૦	૩૭૬૦૮૦	૨૮૨૦૬૦	૨૮૨૦૬૦
	કુલ	૦	૬૯૪૨૬૦	૧૬૫૧૬૪૦	૨૩૪૫૮૦૦	૧૭૫૮૪૨૫	૧૭૫૮૪૨૫
૨૪	સુરત						૦
૫૦	કનકપુર-કંસાડ	એપ્રિલ-૧૭ થી માર્ચ-૧૮	૧૮૮૦૦૦	૩૭૬૦૮૦	૫૭૪૦૮૦	૪૩૦૫૬૦	૪૩૦૫૬૦
૫૧	તરસાડી	સપ્ટેમ્બર-૧૭ થી એપ્રિલ-૧૮	૦	૨૭૫૫૨૦	૨૭૫૫૨૦	૨૦૬૬૪૦	૨૦૬૬૪૦
૫૨	માંડવી	જુલાઈ-૧૭ થી માર્ચ-૧૮	૦	૨૮૨૦૬૦	૨૮૨૦૬૦	૨૧૧૫૪૫	૫૧૮૬૪૫
		એપ્રિલ-૧૭ થી ફેબ્રુઆરી-૧૮	૪૦૮૪૬૭		૪૦૮૪૬૭	૩૦૭૧૦૦	
	કુલ	૦	૬૦૭૪૬૭	૮૩૩૬૬૦	૧૫૪૧૧૨૭	૧૧૫૫૮૪૫	૧૧૫૫૮૪૫
૨૫	સુરેન્દ્રનગર						૦
૫૩	પ્રાંગધ્રા	એપ્રિલ-૧૭ થી માર્ચ-૧૮	૦	૪૫૭૦૮૦	૪૫૭૦૮૦	૩૪૨૮૧૦	૩૪૨૮૧૦
૫૪	લીંબડી	એપ્રિલ-૧૭ થી માર્ચ-૧૮	૧૮૩૯૮૭	૩૦૭૩૩૪	૪૯૧૩૨૧	૩૬૮૪૯૧	૩૬૮૪૯૧
૫૫	થાનગઢ	જાન્યુઆરી-૧૮ થી માર્ચ-૧૮		૯૪૦૨૦	૯૪૦૨૦	૭૦૫૧૫	૭૦૫૧૫
૫૬	પાટડી	એપ્રિલ-૧૭ થી માર્ચ-૧૮	૧૭૩૭૧૦	૩૭૬૦૮૦	૫૪૯૭૯૦	૪૧૨૩૪૩	૪૧૨૩૪૩
	કુલ		૩૫૭૬૯૭	૧૨૩૪૫૧૪	૧૫૯૨૨૧૧	૧૧૮૪૧૫૯	૧૧૮૪૧૫૯
	એકંદરે કુલ		૧૦૪૧૬૭૧૬	૧૬૦૯૬૩૮૦	૨૬૫૧૩૦૯૬	૧૯૮૮૪૮૨૭	૧૯૮૮૪૮૨૭

પરિશિષ્ટ-૧ દ

સુજલામ્ - સુફલામ્ જળ સંચય અભિયાન - ૨૦૧૮ અંતર્ગત
રાજ્યની નગરપાલિકા / મહાનગરપાલિકાઓમાં જળ સંચયના કામો માટે ફાળવેલ ગ્રાંટની વિગત

અ.નં	જીલ્લાનું નામ	ન.પા.	વર્ગ	ફાળવેલ રકમ રૂ. લાખમાં
૧	અમદાવાદ	વિરમગામ	B	૪૦.૦૦
૨	અમદાવાદ	ધોળકા	B	૪૦.૦૦
૩	અમદાવાદ	સાણંદ	C	૨૫.૦૦
૪	અમદાવાદ	બોપલ-ધુમા	B	૪૦.૦૦
૫	અમદાવાદ	બાવળા	C	૨૫.૦૦
૬	અમદાવાદ	ધંધુકા	C	૨૫.૦૦
૭	અમદાવાદ	બારેજા	D	૨૫.૦૦
	અમદાવાદ કુલ			૨૨૦.૦૦
૮	અમરેલી	અમરેલી	A	૪૦.૦૦
૯	અમરેલી	સાવરકુંડલા	B	૪૦.૦૦
૧૦	અમરેલી	બગસરા	C	૨૫.૦૦
૧૧	અમરેલી	જાફરાબાદ	C	૨૫.૦૦
૧૨	અમરેલી	રાજુલા	C	૨૫.૦૦
૧૩	અમરેલી	લાઠી	D	૨૫.૦૦
૧૪	અમરેલી	બાબરા	C	૨૫.૦૦
૧૫	અમરેલી	ચલાલા	D	૨૫.૦૦
૧૬	અમરેલી	દામનગર	D	૨૫.૦૦
	અમરેલી કુલ			૨૫૫.૦૦
૧૭	આણંદ	આણંદ	A	૪૦.૦૦
૧૮	આણંદ	બોરસદ	B	૪૦.૦૦
૧૯	આણંદ	ખંભાત	B	૪૦.૦૦
૨૦	આણંદ	પેટલાદ	B	૪૦.૦૦
૨૧	આણંદ	કરમસદ	C	૨૫.૦૦
૨૨	આણંદ	ઉમરેઠ	C	૨૫.૦૦
૨૩	આણંદ	વલ્લભવિદ્યાનગર	D	૨૫.૦૦
૨૪	આણંદ	આંકલાવ	D	૨૫.૦૦
૨૫	આણંદ	બોરીયાવી	D	૨૫.૦૦
૨૬	આણંદ	ઓડ	D	૨૫.૦૦
૨૭	આણંદ	સોજીત્રા	D	૨૫.૦૦
	આણંદ કુલ			૩૩૫.૦૦

અ.નં	જીલ્લાનું નામ	ન.પા.	વર્ગ	ફાળવેલ રકમ રૂ. લાખમાં
૨૮	બનાસકાંઠા	પાલનપુર	A	૪૦.૦૦
૨૯	બનાસકાંઠા	ડીસા	A	૪૦.૦૦
૩૦	બનાસકાંઠા	ધાનેરા	C	૨૫.૦૦
૩૧	બનાસકાંઠા	થરાદ	C	૨૫.૦૦
૩૨	બનાસકાંઠા	ભાભર	D	૨૫.૦૦
૩૩	બનાસકાંઠા	થરા	D	૨૫.૦૦
	બનાસકાંઠા કુલ			૧૮૦.૦૦
૩૪	ભરૂચ	ભરૂચ	A	૪૦.૦૦
૩૫	ભરૂચ	અંકલેશ્વર	B	૪૦.૦૦
૩૬	ભરૂચ	જંબુસર	C	૨૫.૦૦
૩૭	ભરૂચ	આમોદ	D	૨૫.૦૦
	ભરૂચ કુલ			૧૩૦.૦૦
૩૮	ભાવનગર	મહુવા	B	૪૦.૦૦
૩૯	ભાવનગર	પાલીતાણા	B	૪૦.૦૦
૪૦	ભાવનગર	શિહોર	B	૪૦.૦૦
૪૧	ભાવનગર	ગારીયાધાર	C	૨૫.૦૦
૪૨	ભાવનગર	તળાજા	C	૨૫.૦૦
૪૩	ભાવનગર	વલ્લભીપુર	D	૨૫.૦૦
	ભાવનગર કુલ			૧૯૫.૦૦
૪૪	દાહોદ	દાહોદ	B	૪૦.૦૦
૪૫	દાહોદ	ઝાલોદ	C	૨૫.૦૦
૪૬	દાહોદ	દેવગઢ	D	૨૫.૦૦
	દાહોદ કુલ			૯૦.૦૦
૪૭	ગાંધીનગર	કલોલ	A	૪૦.૦૦
૪૮	ગાંધીનગર	દહેગામ	C	૨૫.૦૦
૪૯	ગાંધીનગર	માણસા	C	૨૫.૦૦
૫૦	ગાંધીનગર	પેથાપુર	D	૨૫.૦૦
	ગાંધીનગર કુલ			૧૧૫.૦૦
૫૧	જામનગર	ધ્રોલ	C	૨૫.૦૦
૫૨	જામનગર	જામજોધપુર	C	૨૫.૦૦
૫૩	જામનગર	કાલાવડ	C	૨૫.૦૦
૫૪	જામનગર	સિકકા	C	૨૫.૦૦
	જામનગર કુલ			૧૦૦.૦૦

અ.નં	જીલ્લાનું નામ	ન.પા.	વર્ગ	ફાળવેલ રકમ રૂ. લાખમાં
૫૫	જુનાગઢ	કેશોદ	B	૪૦.૦૦
૫૬	જુનાગઢ	માંગરોળ	B	૪૦.૦૦
૫૭	જુનાગઢ	માણાવદર	C	૨૫.૦૦
૫૮	જુનાગઢ	બાંટવા	D	૨૫.૦૦
૫૯	જુનાગઢ	ચોરવાડ	D	૨૫.૦૦
૬૦	જુનાગઢ	વંથલી	D	૨૫.૦૦
૬૧	જુનાગઢ	વિસાવદર	D	૨૫.૦૦
	જુનાગઢ કુલ			૨૦૫.૦૦
૬૨	કચ્છ	ગાંધીધામ	A	૪૦.૦૦
૬૩	કચ્છ	ભૂજ	A	૪૦.૦૦
૬૪	કચ્છ	અંજાર	B	૪૦.૦૦
૬૫	કચ્છ	માંડવી	B	૪૦.૦૦
૬૬	કચ્છ	ભચાઉ	C	૨૫.૦૦
૬૭	કચ્છ	રાપર	C	૨૫.૦૦
	કચ્છ કુલ			૨૧૦.૦૦
૬૮	ખેડા	નડીયાદ	A	૪૦.૦૦
૬૯	ખેડા	ચકલાસી	C	૨૫.૦૦
૭૦	ખેડા	કપડવંજ	C	૨૫.૦૦
૭૧	ખેડા	મહેમદાવાદ	C	૨૫.૦૦
૭૨	ખેડા	ડાકોર	C	૨૫.૦૦
૭૩	ખેડા	ખેડા	C	૨૫.૦૦
૭૪	ખેડા	મહુધા	D	૨૫.૦૦
૭૫	ખેડા	કઠલાલ	D	૨૫.૦૦
૭૬	ખેડા	કણજરી	D	૨૫.૦૦
૭૭	ખેડા	ઠાસરા	D	૨૫.૦૦
	ખેડા કુલ			૨૬૫.૦૦
૭૮	મહેસાણા	મહેસાણા	A	૪૦.૦૦
૭૯	મહેસાણા	કડી	B	૪૦.૦૦
૮૦	મહેસાણા	ઉંઝા	B	૪૦.૦૦
૮૧	મહેસાણા	વિસનગર	B	૪૦.૦૦
૮૨	મહેસાણા	વડનગર	C	૨૫.૦૦
૮૩	મહેસાણા	વિજાપુર	C	૨૫.૦૦
૮૪	મહેસાણા	ખેરાલુ	D	૨૫.૦૦
	મહેસાણા કુલ			૨૩૫.૦૦
૮૫	નર્મદા	રાજપીપળા	C	૨૫.૦૦
	નર્મદા કુલ			૨૫.૦૦

અ.નં	જીલ્લાનું નામ	ન.પા.	વર્ગ	ફાળવેલ રકમ રૂ. લાખમાં
૮૬	નવસારી	નવસારી	A	૪૦.૦૦
૮૭	નવસારી	બીલીમોરા	B	૪૦.૦૦
૮૮	નવસારી	વિજલપોર	B	૪૦.૦૦
૮૯	નવસારી	ગણદેવી	ઢ	૨૫.૦૦
	નવસારી કુલ			૧૪૫.૦૦
૯૦	પંચમહાલ	ગોધરા	A	૪૦.૦૦
૯૧	પંચમહાલ	હાલોલ	B	૪૦.૦૦
૯૨	પંચમહાલ	કાલોલ(પં)	C	૨૫.૦૦
૯૩	પંચમહાલ	શહેરા	D	૨૫.૦૦
	પંચમહાલ કુલ			૧૩૦.૦૦
૯૪	પાટણ	પાટણ	A	૪૦.૦૦
૯૫	પાટણ	સિધ્ધપુર	B	૪૦.૦૦
૯૬	પાટણ	રાધનપુર	C	૨૫.૦૦
૯૭	પાટણ	ચાણસ્મા	D	૨૫.૦૦
૯૮	પાટણ	હારીજ	D	૨૫.૦૦
	પાટણ કુલ			૧૫૫.૦૦
૯૯	પોરબંદર	પોરબંદર	A	૪૦.૦૦
૧૦૦	પોરબંદર	છાયા	C	૨૫.૦૦
૧૦૧	પોરબંદર	રાણાવાવ	C	૨૫.૦૦
૧૦૨	પોરબંદર	કુતિયાણા	D	૨૫.૦૦
	પોરબંદર કુલ			૧૧૫.૦૦
૧૦૩	રાજકોટ	જેતપુર નવાગઢ	A	૪૦.૦૦
૧૦૪	રાજકોટ	ગોંડલ	A	૪૦.૦૦
૧૦૫	રાજકોટ	ધોરાજી	B	૪૦.૦૦
૧૦૬	રાજકોટ	ઉપલેટા	B	૪૦.૦૦
૧૦૭	રાજકોટ	જસદણ	C	૨૫.૦૦
૧૦૮	રાજકોટ	ભાયાવદર	D	૨૫.૦૦
	રાજકોટ કુલ			૨૧૦.૦૦
૧૦૯	સાબરકાંઠા	હિંમતનગર	B	૪૦.૦૦
૧૧૦	સાબરકાંઠા	ઈડર	C	૨૫.૦૦
૧૧૧	સાબરકાંઠા	ખેડબ્રહ્મા	C	૨૫.૦૦
૧૧૨	સાબરકાંઠા	પ્રાંતિજ	D	૨૫.૦૦
૧૧૩	સાબરકાંઠા	તલોદ	D	૨૫.૦૦
૧૧૪	સાબરકાંઠા	વડાલી	D	૨૫.૦૦
	સાબરકાંઠા કુલ			૧૬૫.૦૦

અ.નં.	જીલ્લાનું નામ	ન.પા.	વર્ગ	ફાળવેલ રકમ રૂ. લાખમાં
૧૧૫	સુરત	બારડોલી	B	૪૦.૦૦
૧૧૬	સુરત	કનકપુર કંસાડ	C	૨૫.૦૦
૧૧૭	સુરત	સચિન	C	૨૫.૦૦
૧૧૮	સુરત	કડોદરા	C	૨૫.૦૦
૧૧૯	સુરત	તરસાડી	C	૨૫.૦૦
૧૨૦	સુરત	માંડવી(સુ)	D	૨૫.૦૦
	સુરત કુલ			૧૬૫.૦૦
૧૨૧	સુરેન્દ્રનગર	સુરેન્દ્રનગર-દુધરેજ	A	૪૦.૦૦
૧૨૨	સુરેન્દ્રનગર	ધ્રાંગધ્રા	B	૪૦.૦૦
૧૨૩	સુરેન્દ્રનગર	વઢવાણ	B	૪૦.૦૦
૧૨૪	સુરેન્દ્રનગર	લીબડી	C	૨૫.૦૦
૧૨૫	સુરેન્દ્રનગર	થાનગઢ	C	૨૫.૦૦
૧૨૬	સુરેન્દ્રનગર	ચોટીલા	D	૨૫.૦૦
૧૨૭	સુરેન્દ્રનગર	પાટડી	D	૨૫.૦૦
	સુરેન્દ્રનગર કુલ			૨૨૦.૦૦
૧૨૮	તાપી	વ્યારા	C	૨૫.૦૦
૧૨૯	તાપી	સોનગઢ	C	૨૫.૦૦
	તાપી કુલ			૫૦.૦૦
૧૩૦	વડોદરા	ડભોઈ	B	૪૦.૦૦
૧૩૧	વડોદરા	કરજણ	C	૨૫.૦૦
૧૩૨	વડોદરા	પાદરા	C	૨૫.૦૦
૧૩૩	વડોદરા	સાવલી	D	૨૫.૦૦
	વડોદરા કુલ			૧૧૫.૦૦
૧૩૪	વલસાડ	વલસાડ	A	૪૦.૦૦
૧૩૫	વલસાડ	વાપી	A	૪૦.૦૦
૧૩૬	વલસાડ	પારડી	C	૨૫.૦૦
૧૩૭	વલસાડ	ઉમરગામ	C	૨૫.૦૦
૧૩૮	વલસાડ	ધરમપુર	D	૨૫.૦૦
	વલસાડ કુલ			૧૫૫.૦૦
૧૩૯	મહીસાગર	લુણાવાડા	C	૨૫.૦૦
૧૪૦	મહીસાગર	બાલાસીનોર	C	૨૫.૦૦
૧૪૧	મહીસાગર	સંતરામપુર	D	૨૫.૦૦
	મહીસાગર કુલ			૭૫.૦૦
૧૪૨	મોરબી	મોરબી	A	૪૦.૦૦
૧૪૩	મોરબી	વાંકાનેર	C	૨૫.૦૦
૧૪૪	મોરબી	હળવદ	C	૨૫.૦૦
૧૪૫	મોરબી	માળિયા	D	૨૫.૦૦
	મોરબી કુલ			૧૧૫.૦૦

અ.નં.	જીલ્લાનું નામ	ન.પા.	વર્ગ	ફાળવેલ રકમ રૂ. લાખમાં
૧૪૬	અરવલ્લી	મોડાસા	B	૪૦.૦૦
૧૪૭	અરવલ્લી	બાયડ	D	૨૫.૦૦
	અરવલ્લી કુલ			૬૫.૦૦
૧૪૮	ગીર સોમનાથ	વેરાવળ-પાટણ	A	૪૦.૦૦
૧૪૯	ગીર સોમનાથ	ઉના	B	૪૦.૦૦
૧૫૦	ગીર સોમનાથ	કોડીનાર	C	૨૫.૦૦
૧૫૧	ગીર સોમનાથ	સુત્રાપાડા	C	૨૫.૦૦
૧૫૨	ગીર સોમનાથ	તલાલા	D	૨૫.૦૦
	ગીર સોમનાથ કુલ			૧૫૫.૦૦
૧૫૩	બોટાદ	બોટાદ	A	૪૦.૦૦
૧૫૪	બોટાદ	ગઢડા	C	૨૫.૦૦
૧૫૫	બોટાદ	બરવાળા	D	૨૫.૦૦
	બોટાદ કુલ			૯૦.૦૦
૧૫૬	દેવભૂમિ દ્વારકા	ઓખા	B	૪૦.૦૦
૧૫૭	દેવભૂમિ દ્વારકા	જામખંભાળિયા	C	૨૫.૦૦
૧૫૮	દેવભૂમિ દ્વારકા	સલાયા	C	૨૫.૦૦
૧૫૯	દેવભૂમિ દ્વારકા	દ્વારકા	C	૨૫.૦૦
૧૬૦	દેવભૂમિ દ્વારકા	ભાણવડ	D	૨૫.૦૦
૧૬૧	દેવભૂમિ દ્વારકા	જામરાવલ	D	૨૫.૦૦
	દેવભૂમિ દ્વારકા કુલ			૧૬૫.૦૦
૧૬૨	છોટાઉદેપુર	છોટાઉદેપુર	C	૨૫.૦૦
	છોટાઉદેપુર કુલ			૨૫.૦૦
	ન.પાનું કુલ			૪૮૭૫.૦૦

પરિશિષ્ટ-૧૭

વાર્ષિક વહીવટી અહેવાલ :- ૨૦૧૮-૧૯

સ્વર્ણિમ જયંતિ મુખ્યમંત્રી શહેરી વિકાસ યોજના - ૨૦૧૮-૧૯ ગ્રાંટ ફાળવણી રૂ. કરોડમાં

ક્રમ	જિલ્લો / નગરપાલિકા	વર્ગ	આંતરમાળખાકીય વિકાસના કામો -૨૦૧૮-૧૯				સંબંધિત ઝોનના હવાલે મુકેલ કુલ રકમ રૂ.
			મંજૂર કરેલ કુલ ગ્રાંટ	જનરલ	એસ.સી. એસ.પી.	ટી.એ. એસ.પી.	
૧	૨	૩	૪	૫	૬	૭	૮
	અમદાવાદ ઝોન						
૧	અમદાવાદ જિલ્લો						
૧	વિરમગામ	B	૩.૦૦૦૦	૨.૦૬૬૭	૦.૪૩૮૬	૦.૪૮૪૭	૨.૨૫૦૦
૨	ધંધુકા	C	૨.૨૫૦૦	૧.૫૫૦૦	૦.૩૨૮૦	૦.૩૭૧૦	૧.૬૮૭૫
૩	સાણંદ	C	૨.૨૫૦૦	૧.૫૫૦૦	૦.૩૨૮૦	૦.૩૭૧૦	૧.૬૮૭૫
૪	ધોળકા	B	૩.૦૦૦૦	૨.૦૬૬૭	૦.૪૩૮૬	૦.૪૮૪૭	૨.૨૫૦૦
૫	બાવળા	C	૨.૨૫૦૦	૧.૫૫૦૦	૦.૩૨૮૦	૦.૩૭૧૦	૧.૬૮૭૫
૬	બારેજા	D	૧.૦૦૦૦	૦.૬૮૮૮	૦.૧૪૬૨	૦.૧૬૪૮	૦.૭૫૦૦
૭	બોપલ-ધુમા	B	૩.૦૦૦૦	૨.૦૬૬૭	૦.૪૩૮૬	૦.૪૮૪૭	૨.૨૫૦૦
	કુલ		૧૬.૭૫૦૦	૧૧.૫૩૮૦	૨.૪૪૮૦	૨.૭૬૨૦	૧૨.૫૬૨૫
૨	ખેડા જિલ્લો						
૮	નડીયાદ	A	૫.૦૦૦૦	૩.૪૪૪૫	૦.૭૩૧૦	૦.૮૨૪૫	૩.૭૫૦૦
૯	કપડવંજ	C	૨.૨૫૦૦	૧.૫૫૦૦	૦.૩૨૮૦	૦.૩૭૧૦	૧.૬૮૭૫
૧૦	મહેમદાવાદ	C	૨.૨૫૦૦	૧.૫૫૦૦	૦.૩૨૮૦	૦.૩૭૧૦	૧.૬૮૭૫
૧૧	ચકલાસી	C	૨.૨૫૦૦	૧.૫૫૦૦	૦.૩૨૮૦	૦.૩૭૧૦	૧.૬૮૭૫
૧૨	ખેડા	C	૨.૨૫૦૦	૧.૫૫૦૦	૦.૩૨૮૦	૦.૩૭૧૦	૧.૬૮૭૫
૧૩	ડાકોર	C	૨.૨૫૦૦	૧.૫૫૦૦	૦.૩૨૮૦	૦.૩૭૧૦	૧.૬૮૭૫
૧૪	કઠલાલ	D	૧.૦૦૦૦	૦.૬૮૮૮	૦.૧૪૬૨	૦.૧૬૪૮	૦.૭૫૦૦
૧૫	મહુધા	D	૧.૦૦૦૦	૦.૬૮૮૮	૦.૧૪૬૨	૦.૧૬૪૮	૦.૭૫૦૦
૧૬	કણજરી	D	૧.૦૦૦૦	૦.૬૮૮૮	૦.૧૪૬૨	૦.૧૬૪૮	૦.૭૫૦૦
૧૭	ઠાસરા	D	૧.૦૦૦૦	૦.૬૮૮૮	૦.૧૪૬૨	૦.૧૬૪૮	૦.૭૫૦૦
	કુલ		૨૦.૨૫૦૦	૧૩.૯૫૦૧	૨.૯૬૦૮	૩.૩૩૮૧	૧૫.૧૮૭૫
૩	સુરેન્દ્રનગર જિલ્લો						
૧૮	સુરેન્દ્રનગર	A	૫.૦૦૦૦	૩.૪૪૪૫	૦.૭૩૧૦	૦.૮૨૪૫	૩.૭૫૦૦
૧૯	ધ્રાંગધ્રા	B	૩.૦૦૦૦	૨.૦૬૬૭	૦.૪૩૮૬	૦.૪૮૪૭	૨.૨૫૦૦
૨૦	વઢવાણ	B	૩.૦૦૦૦	૨.૦૬૬૭	૦.૪૩૮૬	૦.૪૮૪૭	૨.૨૫૦૦
૨૧	લીબડી	C	૨.૨૫૦૦	૧.૫૫૦૦	૦.૩૨૮૦	૦.૩૭૧૦	૧.૬૮૭૫
૨૨	થાનગઢ	C	૨.૨૫૦૦	૧.૫૫૦૦	૦.૩૨૮૦	૦.૩૭૧૦	૧.૬૮૭૫
૨૩	ચોટીલા	D	૧.૦૦૦૦	૦.૬૮૮૮	૦.૧૪૬૨	૦.૧૬૪૮	૦.૭૫૦૦
૨૪	પાટડી	D	૧.૦૦૦૦	૦.૬૮૮૮	૦.૧૪૬૨	૦.૧૬૪૮	૦.૭૫૦૦
	કુલ		૧૭.૫૦૦૦	૧૨.૦૫૫૭	૨.૫૫૮૬	૨.૮૮૫૭	૧૩.૧૨૫૦

ક્રમ	જિલ્લો / નગરપાલિકા	વર્ગ	આંતરમાળખાકીય વિકાસના કામો -૨૦૧૮-૧૯				સંબંધિત ઝોનના હવાલે મુકેલ કુલ રકમ રૂ.
			મંજૂર કરેલ કુલ ગ્રાંટ	જનરલ	એસ.સી. એસ.પી.	ટી.એ. એસ.પી.	
૧	૨	૩	૪	૫	૬	૭	૮
૪	બોટાદ જિલ્લો						
૨૫	બોટાદ	A	૫.૦૦૦૦	૩.૪૪૪૫	૦.૭૩૧૦	૦.૮૨૪૫	૩.૭૫૦૦
૨૬	ગઢડા	C	૨.૨૫૦૦	૧.૫૫૦૦	૦.૩૨૯૦	૦.૩૭૧૦	૧.૬૮૭૫
૨૭	બરવાળા	D	૧.૦૦૦૦	૦.૬૮૮૯	૦.૧૪૬૨	૦.૧૬૪૯	૦.૭૫૦૦
	કુલ		૮.૨૫૦૦	૫.૬૮૩૪	૧.૨૦૬૨	૧.૩૬૦૪	૬.૧૮૭૫
	અમદાવાદ ઝોન કુલ		૬૨.૭૫૦૦	૪૩.૨૨૮૨	૯.૧૭૪૬	૧૦.૩૪૭૨	૪૭.૦૬૨૫
	ગાંધીનગર ઝોન						
૫	પાટણ જિલ્લો						
૨૮	પાટણ	A	૫.૦૦૦૦	૩.૪૪૪૫	૦.૭૩૧૦	૦.૮૨૪૫	૩.૭૫૦૦
૨૯	સિધ્ધપુર	B	૩.૦૦૦૦	૨.૦૬૬૭	૦.૪૩૮૬	૦.૪૯૪૭	૨.૨૫૦૦
૩૦	રાધનપુર	C	૨.૨૫૦૦	૧.૫૫૦૦	૦.૩૨૯૦	૦.૩૭૧૦	૧.૬૮૭૫
૩૧	હારીજ	D	૧.૦૦૦૦	૦.૬૮૮૯	૦.૧૪૬૨	૦.૧૬૪૯	૦.૭૫૦૦
૩૨	ચાણસ્મા	D	૧.૦૦૦૦	૦.૬૮૮૯	૦.૧૪૬૨	૦.૧૬૪૯	૦.૭૫૦૦
	કુલ		૧૨.૨૫૦૦	૮.૪૩૯૦	૧.૭૯૧૦	૨.૦૨૦૦	૯.૧૮૭૫
૬	બનાસકાંઠા જિલ્લો						
૩૩	પાલનપુર	A	૫.૦૦૦૦	૩.૪૪૪૫	૦.૭૩૧૦	૦.૮૨૪૫	૩.૭૫૦૦
૩૪	ડીસા	A	૫.૦૦૦૦	૩.૪૪૪૫	૦.૭૩૧૦	૦.૮૨૪૫	૩.૭૫૦૦
૩૫	થરાદ	C	૨.૨૫૦૦	૧.૫૫૦૦	૦.૩૨૯૦	૦.૩૭૧૦	૧.૬૮૭૫
૩૬	ધાનેરા	C	૨.૨૫૦૦	૧.૫૫૦૦	૦.૩૨૯૦	૦.૩૭૧૦	૧.૬૮૭૫
૩૭	ભાભર	D	૧.૦૦૦૦	૦.૬૮૮૯	૦.૧૪૬૨	૦.૧૬૪૯	૦.૭૫૦૦
૩૮	થરા	D	૧.૦૦૦૦	૦.૬૮૮૯	૦.૧૪૬૨	૦.૧૬૪૯	૦.૭૫૦૦
	કુલ		૧૬.૫૦૦૦	૧૧.૩૬૬૮	૨.૪૧૨૪	૨.૭૨૦૮	૧૨.૩૭૫૦
૭	મહેસાણા જિલ્લો						
૩૯	મહેસાણા	A	૫.૦૦૦૦	૩.૪૪૪૫	૦.૭૩૧૦	૦.૮૨૪૫	૩.૭૫૦૦
૪૦	વિસનગર	B	૩.૦૦૦૦	૨.૦૬૬૭	૦.૪૩૮૬	૦.૪૯૪૭	૨.૨૫૦૦
૪૧	કડી	B	૩.૦૦૦૦	૨.૦૬૬૭	૦.૪૩૮૬	૦.૪૯૪૭	૨.૨૫૦૦
૪૨	ઉંઝા	B	૩.૦૦૦૦	૨.૦૬૬૭	૦.૪૩૮૬	૦.૪૯૪૭	૨.૨૫૦૦
૪૩	વડનગર	C	૨.૨૫૦૦	૧.૫૫૦૦	૦.૩૨૯૦	૦.૩૭૧૦	૧.૬૮૭૫
૪૪	વિજાપુર	C	૨.૨૫૦૦	૧.૫૫૦૦	૦.૩૨૯૦	૦.૩૭૧૦	૧.૬૮૭૫
૪૫	ખેરાલુ	D	૧.૦૦૦૦	૦.૬૮૮૯	૦.૧૪૬૨	૦.૧૬૪૯	૦.૭૫૦૦
	કુલ		૧૯.૫૦૦૦	૧૩.૪૩૩૫	૨.૮૫૧૦	૩.૨૧૫૫	૧૪.૬૨૫૦

ક્રમ	જિલ્લો / નગરપાલિકા	વર્ગ	આંતરમાળખાકીય વિકાસના કામો -૨૦૧૮-૧૯				સંબંધિત ઝોનના હવાલે મુકેલ કુલ રકમ રૂ.
			મંજૂર કરેલ કુલ ગ્રાંટ	જનરલ	એસ.સી. એસ.પી.	ટી.એ. એસ.પી.	
૧	૨	૩	૪	૫	૬	૭	૮
૮	સાબરકાંઠા જિલ્લો						
૪૬	હિંમતનગર	B	૩.૦૦૦૦	૨.૦૬૬૭	૦.૪૩૮૬	૦.૪૮૪૭	૨.૨૫૦૦
૪૭	ઈડર	C	૨.૨૫૦૦	૧.૫૫૦૦	૦.૩૨૮૦	૦.૩૭૧૦	૧.૬૮૭૫
૪૮	ખેડબ્રહ્મા	C	૨.૨૫૦૦	૧.૫૫૦૦	૦.૩૨૮૦	૦.૩૭૧૦	૧.૬૮૭૫
૪૯	પ્રાંતિજ	D	૧.૦૦૦૦	૦.૬૮૮૮	૦.૧૪૬૨	૦.૧૬૪૮	૦.૭૫૦૦
૫૦	વડાલી	D	૧.૦૦૦૦	૦.૬૮૮૮	૦.૧૪૬૨	૦.૧૬૪૮	૦.૭૫૦૦
૫૧	તલોદ	D	૧.૦૦૦૦	૦.૬૮૮૮	૦.૧૪૬૨	૦.૧૬૪૮	૦.૭૫૦૦
	કુલ		૧૦.૫૦૦૦	૭.૨૩૩૪	૧.૫૩૫૨	૧.૭૩૧૪	૭.૮૭૫૦
૯	અરવલ્લી જિલ્લો						
૫૨	મોડાસા	B	૩.૦૦૦૦	૨.૦૬૬૭	૦.૪૩૮૬	૦.૪૮૪૭	૨.૨૫૦૦
૫૩	બાયડ	D	૧.૦૦૦૦	૦.૬૮૮૮	૦.૧૪૬૨	૦.૧૬૪૮	૦.૭૫૦૦
	કુલ		૪.૦૦૦૦	૨.૭૫૫૬	૦.૫૮૪૮	૦.૬૫૯૬	૩.૦૦૦૦
૧૦	ગાંધીનગર જિલ્લો						
૫૪	કલોલ	A	૫.૦૦૦૦	૩.૪૪૪૫	૦.૭૩૧૦	૦.૮૨૪૫	૩.૭૫૦૦
૫૫	દહેગામ	C	૨.૨૫૦૦	૧.૫૫૦૦	૦.૩૨૮૦	૦.૩૭૧૦	૧.૬૮૭૫
૫૬	માણસા	C	૨.૨૫૦૦	૧.૫૫૦૦	૦.૩૨૮૦	૦.૩૭૧૦	૧.૬૮૭૫
૫૭	પેથાપુર	D	૧.૦૦૦૦	૦.૬૮૮૮	૦.૧૪૬૨	૦.૧૬૪૮	૦.૭૫૦૦
	કુલ		૧૦.૫૦૦૦	૭.૨૩૩૪	૧.૫૩૫૨	૧.૭૩૧૪	૭.૮૭૫૦
	ગાંધીનગર ઝોન કુલ		૭૩.૨૫૦૦	૫૦.૪૬૧૭	૧૦.૭૦૮૬	૧૨.૦૭૮૭	૫૪.૮૩૭૫
	વડોદરા ઝોન						
૧૧	પંચમહાલ જિલ્લો						
૫૮	ગોધરા	A	૫.૦૦૦૦	૩.૪૪૪૫	૦.૭૩૧૦	૦.૮૨૪૫	૩.૭૫૦૦
૫૯	હાલોલ	B	૩.૦૦૦૦	૨.૦૬૬૭	૦.૪૩૮૬	૦.૪૮૪૭	૨.૨૫૦૦
૬૦	કાલોલ	C	૨.૨૫૦૦	૧.૫૫૦૦	૦.૩૨૮૦	૦.૩૭૧૦	૧.૬૮૭૫
૬૧	શહેરા	D	૧.૦૦૦૦	૦.૬૮૮૮	૦.૧૪૬૨	૦.૧૬૪૮	૦.૭૫૦૦
	કુલ		૧૧.૨૫૦૦	૭.૭૫૦૧	૧.૬૪૪૮	૧.૮૫૫૧	૮.૪૩૭૫
૧૨	મહીસાગર જિલ્લો						
૬૨	બાલાસિનોર	C	૨.૨૫૦૦	૧.૫૫૦૦	૦.૩૨૮૦	૦.૩૭૧૦	૧.૬૮૭૫
૬૩	લુણાવાડા	C	૨.૨૫૦૦	૧.૫૫૦૦	૦.૩૨૮૦	૦.૩૭૧૦	૧.૬૮૭૫
૬૪	સંતરામપુર	D	૧.૦૦૦૦	૦.૬૮૮૮	૦.૧૪૬૨	૦.૧૬૪૮	૦.૭૫૦૦
	કુલ		૫.૫૦૦૦	૩.૭૮૮૮	૦.૮૦૪૨	૦.૯૦૬૯	૪.૧૨૫૦
૧૩	દાહોદ જિલ્લો						
૬૫	દાહોદ	B	૩.૦૦૦૦	૨.૦૬૬૭	૦.૪૩૮૬	૦.૪૮૪૭	૨.૨૫૦૦
૬૬	ઝાલોદ	C	૨.૨૫૦૦	૧.૫૫૦૦	૦.૩૨૮૦	૦.૩૭૧૦	૧.૬૮૭૫
૬૭	દેવગઢબારીયા	D	૧.૦૦૦૦	૦.૬૮૮૮	૦.૧૪૬૨	૦.૧૬૪૮	૦.૭૫૦૦
	કુલ		૬.૨૫૦૦	૪.૩૦૫૬	૦.૯૧૩૮	૧.૦૩૦૬	૪.૬૮૭૫

ક્રમ	જિલ્લો / નગરપાલિકા	વર્ગ	આંતરમાળખાકીય વિકાસના કામો -૨૦૧૮-૧૯				સંબંધિત ઝોનના હવાલે મુકેલ કુલ રકમ રૂ.
			મંજૂર કરેલ કુલ ગ્રાંટ	જનરલ	એસ.સી. એસ.પી.	ટી.એ. એસ.પી.	
૧	૨	૩	૪	૫	૬	૭	૮
૧૪	વડોદરા જિલ્લો						
૬૮	ડભોઈ	B	૩.૦૦૦૦	૨.૦૬૬૭	૦.૪૩૮૬	૦.૪૮૪૭	૨.૨૫૦૦
૬૯	પાદરા	C	૨.૨૫૦૦	૧.૫૫૦૦	૦.૩૨૯૦	૦.૩૭૧૦	૧.૬૮૭૫
૭૦	કરજણ	C	૨.૨૫૦૦	૧.૫૫૦૦	૦.૩૨૯૦	૦.૩૭૧૦	૧.૬૮૭૫
૭૧	સાવલી	D	૧.૦૦૦૦	૦.૬૮૮૯	૦.૧૪૬૨	૦.૧૬૪૯	૦.૭૫૦૦
	કુલ		૮.૫૦૦૦	૫.૮૫૫૬	૧.૨૪૨૮	૧.૪૦૧૬	૬.૩૭૫૦
૧૫	આણંદ જિલ્લો						
૭૨	આણંદ	A	૫.૦૦૦૦	૩.૪૪૪૫	૦.૭૩૧૦	૦.૮૨૪૫	૩.૭૫૦૦
૭૩	ખંભાત	B	૩.૦૦૦૦	૨.૦૬૬૭	૦.૪૩૮૬	૦.૪૮૪૭	૨.૨૫૦૦
૭૪	બોરસદ	B	૩.૦૦૦૦	૨.૦૬૬૭	૦.૪૩૮૬	૦.૪૮૪૭	૨.૨૫૦૦
૭૫	પેટલાદ	B	૩.૦૦૦૦	૨.૦૬૬૭	૦.૪૩૮૬	૦.૪૮૪૭	૨.૨૫૦૦
૭૬	ઉમરેઠ	C	૨.૨૫૦૦	૧.૫૫૦૦	૦.૩૨૯૦	૦.૩૭૧૦	૧.૬૮૭૫
૭૭	વ વિ નગર	D	૧.૦૦૦૦	૦.૬૮૮૯	૦.૧૪૬૨	૦.૧૬૪૯	૦.૭૫૦૦
૭૮	કરમસદ	C	૨.૨૫૦૦	૧.૫૫૦૦	૦.૩૨૯૦	૦.૩૭૧૦	૧.૬૮૭૫
૭૯	આંકલાવ	D	૧.૦૦૦૦	૦.૬૮૮૯	૦.૧૪૬૨	૦.૧૬૪૯	૦.૭૫૦૦
૮૦	ઓડ	D	૧.૦૦૦૦	૦.૬૮૮૯	૦.૧૪૬૨	૦.૧૬૪૯	૦.૭૫૦૦
૮૧	બોરીયાવી	D	૧.૦૦૦૦	૦.૬૮૮૯	૦.૧૪૬૨	૦.૧૬૪૯	૦.૭૫૦૦
૮૨	સોજિત્રા	D	૧.૦૦૦૦	૦.૬૮૮૯	૦.૧૪૬૨	૦.૧૬૪૯	૦.૭૫૦૦
	કુલ		૨૩.૫૦૦૦	૧૬.૧૮૯૧	૩.૪૩૫૮	૩.૮૭૫૧	૧૭.૬૨૫૦
૧૬	છોટાઉદેપુર જિલ્લો						
૮૩	છોટાઉદેપુર	C	૨.૨૫૦૦	૧.૫૫૦૦	૦.૩૨૯૦	૦.૩૭૧૦	૧.૬૮૭૫
	કુલ		૨.૨૫૦૦	૧.૫૫૦૦	૦.૩૨૯૦	૦.૩૭૧૦	૧.૬૮૭૫
	વડોદરા ઝોન કુલ		૫૭.૨૫૦૦	૩૯.૪૩૯૩	૮.૩૭૦૪	૯.૪૪૦૩	૪૨.૯૩૭૫
	સુરત ઝોન						
૧૭	તાપી જિલ્લો						
૮૪	વ્યારા	C	૨.૨૫૦૦	૧.૫૫૦૦	૦.૩૨૯૦	૦.૩૭૧૦	૧.૬૮૭૫
૮૫	સોનગઢ	C	૨.૨૫૦૦	૧.૫૫૦૦	૦.૩૨૯૦	૦.૩૭૧૦	૧.૬૮૭૫
	કુલ		૪.૫૦૦૦	૩.૧૦૦૦	૦.૬૫૮૦	૦.૭૪૨૦	૩.૩૭૫૦
૧૮	નમદા જિલ્લો						
૮૬	રાજપીપળા	C	૨.૨૫૦૦	૧.૫૫૦૦	૦.૩૨૯૦	૦.૩૭૧૦	૧.૬૮૭૫
	કુલ		૨.૨૫૦૦	૧.૫૫૦૦	૦.૩૨૯૦	૦.૩૭૧૦	૧.૬૮૭૫
૧૯	નવસારી જિલ્લો						
૮૭	નવસારી	A	૫.૦૦૦૦	૩.૪૪૪૫	૦.૭૩૧૦	૦.૮૨૪૫	૩.૭૫૦૦
૮૮	વિજલપોર	B	૩.૦૦૦૦	૨.૦૬૬૭	૦.૪૩૮૬	૦.૪૮૪૭	૨.૨૫૦૦
૮૯	બીલીમોરા	B	૩.૦૦૦૦	૨.૦૬૬૭	૦.૪૩૮૬	૦.૪૮૪૭	૨.૨૫૦૦
૯૦	ગણદેવી	D	૧.૦૦૦૦	૦.૬૮૮૯	૦.૧૪૬૨	૦.૧૬૪૯	૦.૭૫૦૦
	કુલ		૧૨.૦૦૦૦	૮.૨૬૬૮	૧.૭૫૪૪	૧.૯૭૮૮	૯.૦૦૦૦

ક્રમ	જિલ્લો / નગરપાલિકા	વર્ગ	આંતરમાળખાકીય વિકાસના કામો -૨૦૧૮-૧૯				સંબંધિત ઝોનના હવાલે મુકેલ કુલ રકમ રૂ.
			મંજૂર કરેલ કુલ ગ્રાંટ	જનરલ	એસ.સી. એસ.પી.	ટી.એ. એસ.પી.	
૧	૨	૩	૪	૫	૬	૭	૮
૨૦	ભરૂચ જિલ્લો						
૯૧	ભરૂચ	A	૫.૦૦૦૦	૩.૪૪૪૫	૦.૭૩૧૦	૦.૮૨૪૫	૩.૭૫૦૦
૯૨	અંકલેશ્વર	B	૩.૦૦૦૦	૨.૦૬૬૭	૦.૪૩૮૬	૦.૪૮૪૭	૨.૨૫૦૦
૯૩	જંબુસર	C	૨.૨૫૦૦	૧.૫૫૦૦	૦.૩૨૮૦	૦.૩૭૧૦	૧.૬૮૭૫
૯૪	આમોદ	D	૧.૦૦૦૦	૦.૬૮૮૮	૦.૧૪૬૨	૦.૧૬૪૮	૦.૭૫૦૦
	કુલ		૧૧.૨૫૦૦	૭.૭૫૦૧	૧.૬૪૪૮	૧.૮૫૫૧	૮.૪૩૭૫
૨૧	વલસાડ જિલ્લો						
૯૫	વલસાડ	A	૫.૦૦૦૦	૩.૪૪૪૫	૦.૭૩૧૦	૦.૮૨૪૫	૩.૭૫૦૦
૯૬	વાપી	A	૫.૦૦૦૦	૩.૪૪૪૫	૦.૭૩૧૦	૦.૮૨૪૫	૩.૭૫૦૦
૯૭	પારડી	C	૨.૨૫૦૦	૧.૫૫૦૦	૦.૩૨૮૦	૦.૩૭૧૦	૧.૬૮૭૫
૯૮	ધરમપુર	D	૧.૦૦૦૦	૦.૬૮૮૮	૦.૧૪૬૨	૦.૧૬૪૮	૦.૭૫૦૦
૯૯	ઉમરગામ	C	૨.૨૫૦૦	૧.૫૫૦૦	૦.૩૨૮૦	૦.૩૭૧૦	૧.૬૮૭૫
	કુલ		૧૫.૫૦૦૦	૧૦.૬૭૭૯	૨.૨૬૬૨	૨.૫૫૫૯	૧૧.૬૨૫૦
૨૨	સુરત જિલ્લો						
૧૦૦	બારડોલી	B	૩.૦૦૦૦	૨.૦૬૬૭	૦.૪૩૮૬	૦.૪૮૪૭	૨.૨૫૦૦
૧૦૧	માંડવી	C	૧.૦૦૦૦	૦.૬૮૮૮	૦.૧૪૬૨	૦.૧૬૪૮	૦.૭૫૦૦
૧૦૨	તરસાડી	C	૨.૨૫૦૦	૧.૫૫૦૦	૦.૩૨૮૦	૦.૩૭૧૦	૧.૬૮૭૫
૧૦૩	કનકપુર-કંસાણ	C	૨.૨૫૦૦	૧.૫૫૦૦	૦.૩૨૮૦	૦.૩૭૧૦	૧.૬૮૭૫
૧૦૪	સચિન	C	૨.૨૫૦૦	૧.૫૫૦૦	૦.૩૨૮૦	૦.૩૭૧૦	૧.૬૮૭૫
૧૦૫	કડોદરા	C	૨.૨૫૦૦	૧.૫૫૦૦	૦.૩૨૮૦	૦.૩૭૧૦	૧.૬૮૭૫
	કુલ		૧૩.૦૦૦૦	૮.૯૫૫૬	૧.૯૦૦૮	૨.૧૪૩૬	૯.૭૫૦૦
	સુરત ઝોન કુલ		૫૮.૫૦૦૦	૪૦.૩૦૦૪	૮.૫૫૩૨	૯.૬૪૬૪	૪૩.૮૭૫૦
	રાજકોટ ઝોન						
૨૩	કચ્છ જિલ્લો						
૧૦૬	ગાંધીધામ	A	૫.૦૦૦૦	૩.૪૪૪૫	૦.૭૩૧૦	૦.૮૨૪૫	૩.૭૫૦૦
૧૦૭	ભુજ	A	૫.૦૦૦૦	૩.૪૪૪૫	૦.૭૩૧૦	૦.૮૨૪૫	૩.૭૫૦૦
૧૦૮	અંજાર	B	૩.૦૦૦૦	૨.૦૬૬૭	૦.૪૩૮૬	૦.૪૮૪૭	૨.૨૫૦૦
૧૦૯	માંડવી(ક)	B	૩.૦૦૦૦	૨.૦૬૬૭	૦.૪૩૮૬	૦.૪૮૪૭	૨.૨૫૦૦
૧૧૦	ભચાઉ	C	૨.૨૫૦૦	૧.૫૫૦૦	૦.૩૨૮૦	૦.૩૭૧૦	૧.૬૮૭૫
૧૧૧	રાપર	C	૨.૨૫૦૦	૧.૫૫૦૦	૦.૩૨૮૦	૦.૩૭૧૦	૧.૬૮૭૫
	કુલ		૨૦.૫૦૦૦	૧૪.૧૨૨૪	૨.૯૯૭૨	૩.૩૮૦૪	૧૫.૩૭૫૦
૨૪	જામનગર જિલ્લો						
૧૧૨	કાલાવડ	C	૨.૨૫૦૦	૧.૫૫૦૦	૦.૩૨૮૦	૦.૩૭૧૦	૧.૬૮૭૫
૧૧૩	પ્રોલ	C	૨.૨૫૦૦	૧.૫૫૦૦	૦.૩૨૮૦	૦.૩૭૧૦	૧.૬૮૭૫
૧૧૪	જામજોધપુર	C	૨.૨૫૦૦	૧.૫૫૦૦	૦.૩૨૮૦	૦.૩૭૧૦	૧.૬૮૭૫
૧૧૫	સિક્કા	C	૨.૨૫૦૦	૧.૫૫૦૦	૦.૩૨૮૦	૦.૩૭૧૦	૧.૬૮૭૫
	કુલ		૯.૦૦૦૦	૬.૨૦૦૦	૧.૩૧૬૦	૧.૪૮૪૦	૬.૭૫૦૦

ક્રમ	જિલ્લો / નગરપાલિકા	વર્ગ	આંતરમાળખાકીય વિકાસના કામો -૨૦૧૮-૧૯				સંબંધિત ઝોનના હવાલે મુકેલ કુલ રકમ રૂ.
			મંજૂર કરેલ કુલ ગ્રાંટ	જનરલ	એસ.સી. એસ.પી.	ટી.એ. એસ.પી.	
૧	૨	૩	૪	૫	૬	૭	૮
૨૫	દેવભૂમિ દ્વારકા જિલ્લો						
૧૧૬	ઓખા	B	૩.૦૦૦૦	૨.૦૬૬૭	૦.૪૩૮૬	૦.૪૮૪૭	૨.૨૫૦૦
૧૧૭	ખંભાળીયા	C	૨.૨૫૦૦	૧.૫૫૦૦	૦.૩૨૮૦	૦.૩૭૧૦	૧.૬૮૭૫
૧૧૮	દ્વારકા	C	૨.૨૫૦૦	૧.૫૫૦૦	૦.૩૨૮૦	૦.૩૭૧૦	૧.૬૮૭૫
૧૧૯	સલાયા	C	૨.૨૫૦૦	૧.૫૫૦૦	૦.૩૨૮૦	૦.૩૭૧૦	૧.૬૮૭૫
૧૨૦	ભાણવડ	D	૧.૦૦૦૦	૦.૬૮૮૮	૦.૧૪૬૨	૦.૧૬૪૮	૦.૭૫૦૦
૧૨૧	જામરાવલ	D	૧.૦૦૦૦	૦.૬૮૮૮	૦.૧૪૬૨	૦.૧૬૪૮	૦.૭૫૦૦
	કુલ		૧૧.૭૫૦૦	૮.૦૮૪૫	૧.૭૧૮૦	૧.૯૩૭૫	૮.૮૧૨૫
૨૬	મોરબી જિલ્લો						
૧૨૨	મોરબી	A	૫.૦૦૦૦	૩.૪૪૪૫	૦.૭૩૧૦	૦.૮૨૪૫	૩.૭૫૦૦
૧૨૩	વાંકાનેર	C	૨.૨૫૦૦	૧.૫૫૦૦	૦.૩૨૮૦	૦.૩૭૧૦	૧.૬૮૭૫
૧૨૪	હળવદ	C	૨.૨૫૦૦	૧.૫૫૦૦	૦.૩૨૮૦	૦.૩૭૧૦	૧.૬૮૭૫
૧૨૫	માળીયા-મિયાણા	D	૧.૦૦૦૦	૦.૬૮૮૮	૦.૧૪૬૨	૦.૧૬૪૮	૦.૭૫૦૦
	કુલ		૧૦.૫૦૦૦	૭.૨૩૩૪	૧.૫૩૫૨	૧.૭૩૧૪	૭.૮૭૫૦
૨૭	રાજકોટ જિલ્લો						
૧૨૬	જેતપુર	A	૫.૦૦૦૦	૩.૪૪૪૫	૦.૭૩૧૦	૦.૮૨૪૫	૩.૭૫૦૦
૧૨૭	ગોંડલ	A	૫.૦૦૦૦	૩.૪૪૪૫	૦.૭૩૧૦	૦.૮૨૪૫	૩.૭૫૦૦
૧૨૮	ધોરાજી	B	૩.૦૦૦૦	૨.૦૬૬૭	૦.૪૩૮૬	૦.૪૮૪૭	૨.૨૫૦૦
૧૨૯	ઉપલેટા	B	૩.૦૦૦૦	૨.૦૬૬૭	૦.૪૩૮૬	૦.૪૮૪૭	૨.૨૫૦૦
૧૩૦	જસદણ	C	૨.૨૫૦૦	૧.૫૫૦૦	૦.૩૨૮૦	૦.૩૭૧૦	૧.૬૮૭૫
૧૩૧	ભાયાવદર	D	૧.૦૦૦૦	૦.૬૮૮૮	૦.૧૪૬૨	૦.૧૬૪૮	૦.૭૫૦૦
	કુલ		૧૯.૨૫૦૦	૧૩.૨૬૧૩	૨.૮૧૪૪	૩.૧૭૪૩	૧૪.૪૩૭૫
૨૮	પોરબંદર જિલ્લો						
૧૩૨	પોરબંદર	A	૫.૦૦૦૦	૩.૪૪૪૫	૦.૭૩૧૦	૦.૮૨૪૫	૩.૭૫૦૦
૧૩૩	રાણાવાવ	C	૨.૨૫૦૦	૧.૫૫૦૦	૦.૩૨૮૦	૦.૩૭૧૦	૧.૬૮૭૫
૧૩૪	છાયા	C	૨.૨૫૦૦	૧.૫૫૦૦	૦.૩૨૮૦	૦.૩૭૧૦	૧.૬૮૭૫
૧૩૫	કુતિયાણા	D	૧.૦૦૦૦	૦.૬૮૮૮	૦.૧૪૬૨	૦.૧૬૪૮	૦.૭૫૦૦
	કુલ		૧૦.૫૦૦૦	૭.૨૩૩૪	૧.૫૩૫૨	૧.૭૩૧૪	૭.૮૭૫૦
	રાજકોટ ઝોન કુલ		૮૧.૫૦૦૦	૫૬.૧૪૫૦	૧૧.૮૧૬૦	૧૩.૪૩૮૦	૬૧.૧૨૫૦

ક્રમ	જિલ્લો / નગરપાલિકા	વર્ગ	આંતરમાળખાકીય વિકાસના કામો -૨૦૧૮-૧૯				સંબંધિત ઝોનના હવાલે મુકેલ કુલ રકમ રૂ.
			મંજૂર કરેલ કુલ ગ્રાંટ	જનરલ	એસ.સી. એસ.પી.	ટી.એ. એસ.પી.	
૧	૨	૩	૪	૫	૬	૭	૮
	ભાવનગર ઝોન						
૨૯	અમરેલી જિલ્લો						
૧૩૬	અમરેલી	A	૫.૦૦૦૦	૩.૪૪૪૫	૦.૭૩૧૦	૦.૮૨૪૫	૩.૭૫૦૦
૧૩૭	સાવરકુંડલા	B	૩.૦૦૦૦	૨.૦૬૬૭	૦.૪૩૮૬	૦.૪૮૪૭	૨.૨૫૦૦
૧૩૮	રાજુલા	C	૨.૨૫૦૦	૧.૫૫૦૦	૦.૩૨૮૦	૦.૩૭૧૦	૧.૬૮૭૫
૧૩૯	બગસરા	C	૨.૨૫૦૦	૧.૫૫૦૦	૦.૩૨૮૦	૦.૩૭૧૦	૧.૬૮૭૫
૧૪૦	જાફરાબાદ	C	૨.૨૫૦૦	૧.૫૫૦૦	૦.૩૨૮૦	૦.૩૭૧૦	૧.૬૮૭૫
૧૪૧	લાઠી	D	૧.૦૦૦૦	૦.૬૮૮૮	૦.૧૪૬૨	૦.૧૬૪૮	૦.૭૫૦૦
૧૪૨	બાબરા	C	૨.૨૫૦૦	૧.૫૫૦૦	૦.૩૨૮૦	૦.૩૭૧૦	૧.૬૮૭૫
૧૪૩	ચલાલા	D	૧.૦૦૦૦	૦.૬૮૮૮	૦.૧૪૬૨	૦.૧૬૪૮	૦.૭૫૦૦
૧૪૪	દામનગર	d	૧.૦૦૦૦	૦.૬૮૮૮	૦.૧૪૬૨	૦.૧૬૪૮	૦.૭૫૦૦
	કુલ		૨૦.૦૦૦૦	૧૩.૭૭૭૯	૨.૯૨૪૨	૩.૨૯૭૯	૧૫.૦૦૦૦
૩૦	ગૌર સોમનાથ જિલ્લો						
૧૪૫	વેરાવળ-પાટણ	A	૫.૦૦૦૦	૩.૪૪૪૫	૦.૭૩૧૦	૦.૮૨૪૫	૩.૭૫૦૦
૧૪૬	ઉના	B	૩.૦૦૦૦	૨.૦૬૬૭	૦.૪૩૮૬	૦.૪૮૪૭	૨.૨૫૦૦
૧૪૭	કોડીનાર	C	૨.૨૫૦૦	૧.૫૫૦૦	૦.૩૨૮૦	૦.૩૭૧૦	૧.૬૮૭૫
૧૪૮	સુત્રાપાડા	C	૨.૨૫૦૦	૧.૫૫૦૦	૦.૩૨૮૦	૦.૩૭૧૦	૧.૬૮૭૫
૧૪૯	તલાલા	D	૧.૦૦૦૦	૦.૬૮૮૮	૦.૧૪૬૨	૦.૧૬૪૮	૦.૭૫૦૦
	કુલ		૧૩.૫૦૦૦	૯.૩૦૦૧	૧.૯૭૩૮	૨.૨૨૬૧	૧૦.૧૨૫૦
૩૧	જુનાગઢ જિલ્લો						
૧૫૦	કેશોદ	B	૩.૦૦૦૦	૨.૦૬૬૭	૦.૪૩૮૬	૦.૪૮૪૭	૨.૨૫૦૦
૧૫૧	માંગરોળ	B	૩.૦૦૦૦	૨.૦૬૬૭	૦.૪૩૮૬	૦.૪૮૪૭	૨.૨૫૦૦
૧૫૨	માણાવદર	C	૨.૨૫૦૦	૧.૫૫૦૦	૦.૩૨૮૦	૦.૩૭૧૦	૧.૬૮૭૫
૧૫૩	ચોરવાડ	D	૧.૦૦૦૦	૦.૬૮૮૮	૦.૧૪૬૨	૦.૧૬૪૮	૦.૭૫૦૦
૧૫૪	વિસાવદર	D	૧.૦૦૦૦	૦.૬૮૮૮	૦.૧૪૬૨	૦.૧૬૪૮	૦.૭૫૦૦
૧૫૫	વંથલી	D	૧.૦૦૦૦	૦.૬૮૮૮	૦.૧૪૬૨	૦.૧૬૪૮	૦.૭૫૦૦
૧૫૬	બાંટવા	D	૧.૦૦૦૦	૦.૬૮૮૮	૦.૧૪૬૨	૦.૧૬૪૮	૦.૭૫૦૦
	કુલ		૧૨.૨૫૦૦	૮.૪૩૯૦	૧.૭૯૧૦	૨.૦૨૦૦	૯.૧૮૭૫
૩૨	ભાવનગર જિલ્લો						
૧૫૭	મહુવા	B	૩.૦૦૦૦	૨.૦૬૬૭	૦.૪૩૮૬	૦.૪૮૪૭	૨.૨૫૦૦
૧૫૮	પાલીતાણા	B	૩.૦૦૦૦	૨.૦૬૬૭	૦.૪૩૮૬	૦.૪૮૪૭	૨.૨૫૦૦
૧૫૯	શિહોર	B	૩.૦૦૦૦	૨.૦૬૬૭	૦.૪૩૮૬	૦.૪૮૪૭	૨.૨૫૦૦
૧૬૦	ગારીયાધાર	C	૨.૨૫૦૦	૧.૫૫૦૦	૦.૩૨૮૦	૦.૩૭૧૦	૧.૬૮૭૫
૧૬૧	તળાજા	C	૨.૨૫૦૦	૧.૫૫૦૦	૦.૩૨૮૦	૦.૩૭૧૦	૧.૬૮૭૫
૧૬૨	વલ્લભીપુર	D	૧.૦૦૦૦	૦.૬૮૮૮	૦.૧૪૬૨	૦.૧૬૪૮	૦.૭૫૦૦
	કુલ		૧૪.૫૦૦૦	૯.૯૮૯૦	૨.૧૨૦૦	૨.૩૯૧૦	૧૦.૮૭૫૦
	ભાવનગર ઝોન કુલ		૬૦.૨૫૦૦	૪૧.૫૦૬૦	૮.૮૦૮૦	૯.૯૩૫૦	૪૫.૧૮૭૫
	એકદરે કુલ		૩૯૩.૫૦૦૦	૨૭૧.૦૮૦૬	૫૭.૫૩૨૮	૬૪.૮૮૬૬	૨૯૫.૧૨૫૦

પરિશિષ્ટ-૧૮

વાર્ષિક વહીવટી અહેવાલ :- ૨૦૧૮-૧૯
સ્વર્ણિમ જયંતિ મુખ્યમંત્રી શહેરી સડક યોજના - ગ્રાંટ ફાળવણી

ક્રમ	નગરપાલિકાનું નામ	ફાળવેલ ગ્રાંટ (રૂ. લાખમાં)
	રાજકોટ ઝોન	
૧	જેતપુર	૮૨૦.૪૩
૨	જામજોધપુર	૧૫૦.૦૦
૩	પોરબંદર	૩૧૨૬.૦૦
૪	સિક્કા	૧૫૦.૦૦
૫	પ્રોલ	૧૪૪.૮૩
૬	મોરબી	૩૯૧.૪૧
૭	છાંયા	૧૨૫.૦૦
૮	ધોરાજી	૨૦૦.૦૦
૯	ગોંડલ	૧૧૭૧.૩૪
	રાજકોટ ઝોન કુલ	૬૨૭૯.૦૧
	વડોદરા ઝોન	
૧૦	કરજણ	૧૫૫.૦૦
૧૧	પાદરા	૧૨૯.૭૬
૧૨	સાવલી	૧૪૯.૦૮
૧૩	કાલોલ	૧૪૯.૮૭
૧૪	ગોધરા	૧૫૯.૭૩
૧૫	દેવગઢ-બારીયા	૧૫૦.૦૦
૧૬	સંતરામપુર	૧૫૩.૦૦
૧૭	આંકલાવ	૧૫૦.૦૦
૧૮	કરમસદ	૧૪૯.૯૭
૧૯	ખંભાત	૧૫૦.૬૮
૨૦	ઉમરેઠ	૭૩.૩૫
૨૧	આણંદ	૧૪૯.૧૧
	વડોદરા ઝોન કુલ	૧૭૧૯.૫૫
	ભાવનગર ઝોન	
૨૨	અમરેલી	૧૦૨૩.૦૦
૨૩	લાઠી	૧૫૪.૦૦
૨૪	બગસરા	૧૪૭.૦૦
૨૫	બાબરા	૧૦૦.૦૦
૨૬	માણાવદર	૧૦૬.૦૦
૨૭	ચોરવાડ	૧૦૦.૦૦
૨૮	સુત્રાપાડા	૧૩૩.૦૦
	ભાવનગર ઝોન કુલ	૧૭૬૩.૦૦

ક્રમ	નગરપાલિકાનું નામ	ફાળવેલ ગ્રાંટ (રૂ. લાખમાં)
	અમદાવાદ ઝોન	
૨૯	ધોળકા	૧૫૫.૦૦
૩૦	વિરમગામ	૧૪૦.૦૦
૩૧	બાવળા	૧૬૦.૦૦
૩૨	ધંધુકા	૧૫૩.૦૦
૩૩	સાણંદ	૧૪૫.૦૦
૩૪	બારેજા	૧૫૦.૦૦
૩૫	નડીયાદ	૮૦.૦૦
૩૬	ચકલાસી	૩૦.૦૦
૩૭	કપડવંજ	૧૫૧.૦૦
૩૮	મહેમદાવાદ	૧૨૫.૦૦
૩૯	ડાકોર	૧૧૫.૦૦
૪૦	ખેડા	૨૧૦.૦૦
૪૧	કણજરી	૮૦.૦૦
૪૨	કઠલાલ	૨૭.૦૦
૪૩	મહુધા	૪૦.૦૦
૪૪	ઠાસરા	૧૨૦.૦૦
૪૫	સુરેન્દ્રનગર	૧૫૦.૦૦
૪૬	ધ્રાંગધ્રા	૧૨૫.૦૦
૪૭	વઢવાણ	૧૫૦.૦૦
૪૮	લીબડી	૧૦૫.૦૦
૪૯	થાનગઢ	૬૦.૦૦
૫૦	ચોટીલા	૧૭૦.૦૦
૫૧	પાટડી	૧૫૦.૦૦
૫૨	બોટાદ	૧૦૫.૦૦
૫૩	ગઢડા	૪૦.૦૦
૫૪	બરવાળા	૧૪૫.૦૦
	અમદાવાદ ઝોન કુલ	૩૦૮૧.૦૦
	સુરત ઝોન	
૫૫	માંડવી	૧૧૭.૨૯
૫૬	અંકલેશ્વર	૮૬.૪૦
૫૭	ભરુચ	૧૦૧૦.૦૦
૫૮	વાપી	૧૦૯.૫૪
	સુરત ઝોન કુલ	૧૩૨૩.૨૩
	ગાંધીનગર ઝોન	
૫૯	પાલનપુર	૧૨૭.૫૦
૬૦	ડીસા	૨૨૫.૦૦
૬૧	થરા	૨૦૦.૦૦
૬૨	ઉંઝા	૧૭૫.૦૦
૬૩	વિજાપુર	૨.૧૪
૬૪	હારીજ	૧૪૯.૦૩
૬૫	ચાણસ્મા	૧૫૦.૦૦
	ગાંધીનગર ઝોન કુલ	૧૦૨૮.૬૭
	એકદરે કુલ રકમ	૧૫૧૯૪.૪૬

પરિશિષ્ટ-૧૯
સંશોધન અને આંકડાકીય કામગીરી

કોષ્ટક (૧)
સ્થાનિક સંસ્થાઓની સાધારણ આવક અને સાધારણ ખર્ચ રૂ (લાખમાં)

ક્રમ	બાબત	વર્ષ	
		૨૦૧૬-૧૭	૨૦૧૭-૧૮
૧	કુલ સાધારણ આવક	૮૭૭૬૧૩	૯૩૨૦૪૯.૫૬
૨	કુલ સાધારણ ખર્ચ	૬૪૯૧૨૪	૮૦૮૮૦૩.૩૩
૩	આવકના સાપેક્ષ ખર્ચની ટકાવારી	૭૪%	૮૭%

કોષ્ટક (૨)
સ્થાનિક સંસ્થાઓની સાધારણ આવક રૂ (લાખમાં)

ક્રમ	બાબત	વર્ષ	
		૨૦૧૬-૧૭	૨૦૧૭-૧૮
૧	મિલકતવેરો / સંયુક્ત કર	૧૩૪૮૭૯	૧૩૨૦૮૩.૧૬
૨	અન્ય કરવેરા	૧૫૪૨૮૩	૧૬૨૮૨૩.૫૨
૩	કુલ કરવેરા	૨૮૯૧૬૪	૨૯૪૯૦૬.૬૮
૪	કુલ ગ્રાંટ	૩૫૪૫૩૪	૩૭૮૬૭૫.૦૨
૫	બીનકર	૨૩૩૯૧૫	૨૫૮૪૬૭.૮૬
	કુલ સાધારણ આવક.	૮૭૭૬૧૩	૯૩૨૦૪૯.૫૬

કોષ્ટક (૩)
સ્થાનિક સંસ્થાઓની માથાદીઠ આવક અને માથાદીઠ ખર્ચ (રૂપિયામાં)

ક્રમ	બાબત	વર્ષ	
		૨૦૧૬-૧૭	૨૦૧૭-૧૮
૧	માથાદીઠ સાધારણ આવક	૩૮૦૮	૪૦૪૪
૨	માથાદીઠ સાધારણ ખર્ચ	૨૮૧૭	૩૫૧૪

નોંધ :- સ્થાનિક સંસ્થાઓની માથાદીઠ આવક વર્ષ ૨૦૧૧ની વસ્તી ગણતરીને આધારે ગણવામાં આવેલ છે.

કોષ્ટક (૪)

સ્થાનિક સંસ્થાઓની સાધારણ આવકનું વિવિધ સદર હેઠળ થયેલ આવકનું પ્રમાણ (ટકાવારી)

ક્રમ	બાબત	વર્ષ	
		૨૦૧૬-૧૭	૨૦૧૭-૧૮
૧	કુલ કરવેરા	૩૩%	૩૨%
૨	કુલ ગ્રાંટ	૪૦%	૪૧%
૩	બીન કર	૨૭%	૨૮%
૪	કુલ સાધારણ આવક	૧૦૦%	૧૦૦%

કોષ્ટક (૫)

સ્થાનિક સંસ્થાઓની સાધારણ આવક અને ટેક્ષનો વૃદ્ધિ દર રૂા (લાખમાં)

ક્રમ	બાબત	વર્ષ	
		૨૦૧૬-૧૭	૨૦૧૭-૧૮
૧	કુલ કરવેરા આવક	રૂા. ૨૮૮૧૬૪	રૂા. ૨૮૪૮૦૫
૨	કુલ સાધારણ આવક	રૂા. ૮૭૭૬૧૩	રૂા. ૮૩૨૦૪૭
૩	કુલ કરવેરાનો વૃદ્ધિદર	૧૩%	૨%
૪	કુલ સાધારણ આવકનો વૃદ્ધિદર	૪%	૬%

કોષ્ટક (૬)

સ્થાનિક સંસ્થાઓના પ્રકારવાર કરવેરાની આવક વર્ષ- ૨૦૧૭-૧૮

રૂા (લાખમાં)

ક્રમ	બાબત	વર્ષ - ૨૦૧૭-૧૮		
		મિલકતવેરો / સંયુક્તકર	અન્ય કરવેરા	કુલ કરવેરા
૧	મહાનગરપાલિકાઓ	૧૧૧૦૩૦	૧૩૮૨૭૨	૨૫૦૩૦૨
૨	નગરપાલિકાઓ	૨૧૦૫૩	૨૩૫૪૮	૪૪૬૦૨
૩	સ્થાનિક સંસ્થાઓનું કુલ	૧૩૨૦૮૩	૧૬૨૮૨૧	૨૯૪૮૦૪

કોષ્ટક (૭)

સ્થાનિક સંસ્થાઓના પ્રકારવાર કુલ સાધારણ આવક વર્ષ ૨૦૧૭-૧૮ (રૂ.લાખમાં)

ક્રમ	બાબત	કુલ સાધારણ આવક	કુલ કરવેરા આવક	કુલ ગ્રાંટ	આવક પૈકી	
					કરવેરાની આવકની ટકાવારી	ગ્રાંટની આવકની ટકાવારી
૧	મહાનગરપાલિકાઓ	૭૮૦૭૪૨	૨૫૦૩૦૨	૩૦૬૦૯૫	૩૨%	૩૯%
૨	નગરપાલિકાઓ	૧૫૧૩૦૫	૪૪૬૦૨	૭૨૫૮૦	૨૯%	૪૮%
૩	સ્થાનિક સંસ્થાઓનું કુલ	૯૩૨૦૪૭	૨૯૪૯૦૪	૩૭૮૬૭૫	૩૨%	૪૧%

કોષ્ટક (૮)

સ્થાનિક સંસ્થાઓના પ્રકારવાર કુલ સાધારણ કરવેરાની આવક વર્ષ (વર્ષ ૨૦૧૭-૧૮)

રૂ. (લાખમાં)

ક્રમ	સ્થાનિક સંસ્થાઓનો પ્રકાર	સાધારણ આવક	કુલ સાધારણ ખર્ચ	કુલ સાધારણ ખર્ચની કુલ સાધારણ આવકની સાપેક્ષ ટકાવારી
૧	મહાનગરપાલિકાઓ	૭૮૦૭૪૨	૬૪૪૮૬૯	૮૩%
૨	નગરપાલિકાઓ	૧૫૧૩૦૫	૧૬૫૦૧૪	૧૦૯%
૩	સ્થાનિક સંસ્થાઓનું કુલ	૯૩૨૦૪૭	૮૦૯૮૮૩	૮૭%

પરિશિષ્ટ-૨૦

રાજ્યની મહાનગરપાલિકા / નગરપાલિકાઓ તરફથી મળેલ માહિતી મુજબની આવક - બર્ચની વિગતો દર્શાવતું પત્રક (સને - ૨૦૧૭-૧૮)

(રૂ. લાખમાં)

અ.નં.	મહાનગરપાલિકા / નગરપાલિકાઓ	વર્ગ	મિલકતવેરો / સંયુક્ત વેરો રૂ.	અન્યકરવેરો રૂ.	કુલ કરવેરો રૂ. (૩+૪)	બીનકર આવક રૂ.	કુલ ગ્રાન્ટ રૂ.	કુલ સાધારણ આવક રૂ.	કુલ સાધારણ ખર્ચ રૂ.
૧	૨	૩	૪	૫	૬	૭	૮	૯	૧૦
૧	અમદાવાદ		૪૨૨૮૮.૬૭	૫૬૦૭૮.૦૦	૯૮૩૭૬.૬૭	૧૨૨૮૬૬.૪૦	૧૩૫૮૦૬.૮૬	૩૫૭૧૪૮.૮૩	૨૭૩૧૫૬.૫૨
૨	સુરત		૩૨૭૩૫.૩૦	૪૨૪૨૦.૦૧	૭૫૧૫૫.૩૧	૫૫૦૭૫.૩૭	૮૩૮૬૦.૮૪	૨૧૪૧૮૧.૬૨	૧૮૩૧૨૮.૪૭
૩	વડોદરા		૧૭૪૪૫.૩૩	૨૨૩૮૮.૭૪	૩૯૮૩૫.૦૭	૧૫૫૪૭.૩૭	૪૮૧૫૮.૫૭	૧૦૪૫૪૧.૦૧	૮૦૬૩૫.૩૭
૪	રાજકોટ		૮૮૮૭.૬૪	૧૧૮૮૮.૨૩	૨૦૮૮૫.૮૭	૧૫૩૨૧.૮૬	૧૮૮૩૩.૮૦	૫૬૧૪૧.૬૩	૨૮૫૦૦.૦૬
૫	ભાવનગર		૩૬૦૨.૮૭	૪૪૭૮.૦૬	૮૦૮૧.૮૩	૩૫૦૮.૮૪	૧૧૨૫૨.૦૨	૨૨૮૪૨.૭૮	૩૩૦૮૭.૮૮
૬	જામનગર		૨૬૬૦.૫૮	૬૮૫.૭૩	૩૩૪૬.૩૨	૬૩૩૦.૦૭	૩૮૮૪.૩૭	૧૩૬૬૦.૭૬	૧૮૦૭૮.૪૮
૭	જુનાગઢ		૧૨૦૮.૦૦	૬૬૪.૦૦	૧૮૭૩.૦૦	૨૮૭૦.૦૦	૦.૦૦	૪૮૪૩.૦૦	૬૨૫૮.૦૦
૮	ગાંધીનગર		૨૦૮૦.૪૦	૬૬૭.૬૧	૨૭૪૮.૦૧	૨૬૨૫.૦૬	૧૮૮૮.૧૪	૭૩૭૧.૨૧	૧૦૨૩.૧૨
	મ.ન.પા. કુલ		૧૧૧૦૨૮.૮૦	૧૩૮૨૭૨.૩૮	૨૫૦૩૦૨.૧૮	૨૨૪૩૪૫.૦૭	૩૦૬૦૮૪.૭૦	૭૮૦૭૪૧.૮૫	૬૪૪૮૬૮.૦૧
૧	અમદાવાદ								
૧	વિરમગામ	B	૮૧.૬૩	૧૨૪.૮૬	૨૧૬.૫૮	૨૦૫.૪૮	૪૭૧.૮૮	૮૮૩.૮૫	૧૧૭૨.૩૮
૨	ધોળકા	B	૩૭૧.૮૪	૨૧૭.૪૮	૫૮૯.૪૨	૧૪૦.૧૨	૪૩૮.૨૬	૧૧૬૭.૮૦	૮૬૨.૮૬
૩	બાવળા	C	૧૩૬.૬૬	૮૪.૪૫	૨૨૧.૧૧	૪૭૩.૨૦	૨૮૨.૨૧	૮૭૬.૫૨	૧૦૫૬.૮૭
૪	ધંધુકા	C	૫૦.૮૦	૨૮.૭૭	૮૦.૬૭	૭૮.૦૦	૪૨૦.૪૨	૫૭૮.૦૮	૨૮૫.૮૩
૫	સાંણદ	C	૮૬.૮૭	૧૪૨.૪૨	૨૨૯.૩૯	૪૨.૮૫	૩૦૪.૧૭	૫૭૬.૫૧	૭૪૭.૭૧
૬	બારેજા	D	૭૪.૪૧	૪૪.૫૩	૧૧૮.૯૪	૭૮.૬૨	૭૨.૮૭	૨૭૦.૪૩	૪૨૫.૮૬
૭	બોપલ-ધુમા	B	૨૮૨.૬૫	૨૬૮.૫૦	૫૬૨.૧૫	૭૮.૮૦	૩૧૫.૧૬	૮૫૭.૨૧	૧૦૧૩.૫૭
	કુલ...		૧૧૦૫.૧૬	૮૧૩.૧૧	૨૦૧૮.૨૭	૧૦૮૮.૨૭	૨૩૦૪.૮૭	૫૪૨૧.૫૧	૫૬૬૫.૧૮

અ.નં.	મધ્યનગરપાલિકા નગરપાલિકાઓ	વર્ગ	મિલકતવેરો/ સંયુક્ત વેરો રૂ.	અન્ય કરવેરા રૂ.	કુલ કરવેરા રૂ. (૩+૪)	ભીનકર આવક રૂ.	કુલ ગ્રાન્ટ રૂ.	કુલ સાધારણ આવક રૂ.	કુલ સાધારણ ખર્ચ રૂ.
૧	૨		૩	૪	૫	૬	૭	૮	૯
૨	અમરેલી								
૮	અમરેલી	A	૨૫૭.૦૫	૩૦૬.૦૫	૫૬૩.૧૦	૨૧૦.૨૧	૮૫૨.૩૩	૧૭૨૫.૬૪	૧૪૬૫.૫૩
૯	સાવરકુંડલા	B	૧૨૮.૯૯	૧૨૨.૮૪	૨૫૧.૮૩	૧૩૦.૭૨	૬૩૧.૩૦	૧૦૧૩.૮૫	૧૩૦૩.૧૫
૧૦	બગસરા	C	૪૮.૦૪	૫૧.૧૩	૯૯.૧૭	૨૬.૮૬	૨૮૬.૫૯	૪૨૨.૬૨	૦.૦૦
૧૧	જાફરાબાદ	C	૧૧.૦૬	૨૫.૦૧	૩૬.૦૭	૭૧.૬૭	૧૦૩.૪૬	૨૧૧.૨૦	૯૮૫.૮૮
૧૨	રાજુલા	C	૫૯.૧૬	૪૪.૧૦	૧૦૩.૨૬	૪૯.૪૬	૮૦.૬૮	૨૩૩.૪૦	૭૯૩.૧૧
૧૩	ચલાલા	D	૨૦.૮૨	૨૧.૨૨	૪૨.૦૪	૧૨.૫૨	૭૯.૩૨	૧૩૩.૮૮	૪૦૧.૨૫
૧૪	લાકી	D	૧૩.૯૩	૨૪.૭૫	૩૮.૬૮	૧૦૪.૦૫	૧૨૬.૩૯	૨૬૯.૧૨	૧૪૨.૨૮
૧૫	બાબરા	C	૨૦.૭૫	૨૯.૯૪	૫૦.૬૯	૦.૦૦	૦.૦૦	૫૦.૬૯	૦.૦૦
૧૬	દામનગર	D	૭.૯૪	૩૧.૬૫	૩૯.૫૯	૧૯.૪૩	૧૫૯.૫૧	૨૧૮.૫૩	૧૨૩.૯૨
	કુલ...		૫૬૭.૭૪	૬૫૬.૬૯	૧૨૨૪.૪૩	૬૨૪.૯૨	૨૪૨૯.૫૮	૪૨૭૮.૯૩	૫૨૧૫.૧૨
૩	આણંદ								
૧૭	આણંદ	A	૮૪૦.૯૭	૬૭૭.૧૦	૧૫૧૮.૦૭	૮૬૨.૬૫	૨૧૬૦.૧૧	૪૫૪૦.૮૩	૨૭૭૮.૬૮
૧૮	બોરસદ	B	૧૩૪.૫૧	૧૪૫.૫૭	૨૮૦.૦૮	૧૩૪.૨૩	૩૨૦.૫૦	૭૩૪.૮૧	૭૭૮.૦૮
૧૯	ખંભાત	B	૧૪૧.૦૮	૨૧૨.૬૦	૩૫૩.૬૮	૨૯૮.૬૬	૬૫૯.૬૪	૧૩૧૧.૮૮	૧૪૯૫.૭૭
૨૦	પેટલાદ	B	૭૭.૮૮	૯૬.૭૦	૧૭૪.૫૮	૧૬૩.૬૮	૩૪૩.૪૫	૬૮૧.૭૧	૨૬૦૩.૩૯
૨૧	કરમસદ	C	૧૦૭.૬૭	૧૪૯.૭૩	૨૫૭.૪૦	૧૩૦૬.૮૧	૧૯૦૮.૦૫	૩૪૭૨.૨૬	૩૭.૨૧
૨૨	ઉમરેઠ	C	૨૯.૭૧	૬૮.૮૯	૯૮.૬૦	૨૫૬.૨૪	૧૯૨.૯૨	૫૪૭.૭૬	૨૭૨.૭૧
૨૩	વલ્લભ વિધાનગર	D	૧૫૯.૩૦	૨૭૬.૯૪	૪૩૬.૨૪	૧૭૪.૭૪	૩૦૪.૪૮	૯૧૫.૪૬	૮૬૩.૯૬
૨૪	આંકલાવ	D	૨૩.૭૭	૨૫.૭૬	૪૯.૫૩	૮૮.૬૯	૬૫.૯૬	૨૦૪.૧૮	૨૧૭.૮૧
૨૫	બોરીયાવી	D	૯.૪૪	૧૯.૬૨	૨૯.૦૬	૧૮.૭૦	૭૮.૧૬	૧૨૫.૯૨	૨૧૪.૦૬
૨૬	ઓડ	D	૨૭.૭૯	૨૪.૭૨	૫૨.૫૧	૧.૬૪	૧૧૬.૦૭	૧૭૦.૨૨	૧૩૦.૮૫
૨૭	સોજીત્રા	D	૧૨.૭૩	૨૩.૩૬	૩૬.૦૯	૬૨.૯૧	૪૧.૨૩	૧૪૦.૨૩	૩૭૩.૯૮
	કુલ...		૧૫૬૪.૮૫	૧૭૨૦.૯૯	૩૨૮૫.૮૪	૩૩૬૮.૯૫	૬૧૯૦.૫૭	૧૨૮૪૫.૩૬	૯૭૬૬.૫૦

અ.નં.	મહાનગરપાલિકા નગરપાલિકાઓ	વર્ગ	મિલકતવેરો/ સંયુક્ત વેરો રૂા.	અન્ય કરવેરા રૂા.	કુલ કરવેરા રૂા. (૩+૪)	બીનકર આવક રૂા.	કુલ ગ્રાન્ટ રૂા.	કુલ સાધારણ આવક રૂા.	કુલ સાધારણ ખર્ચ રૂા.
૧	૨		૩	૪	૫	૬	૭	૮	૯
૪	બનાસકાંઠા								
૨૮	પાલનપુર	A	૫૭૯.૮૩	૪૧૩.૫૯	૯૯૩.૪૨	૪૮૩.૦૫	૧૬૨૫.૦૦	૩૧૦૧.૪૭	૪૪૫૫.૧૧
૨૯	ડીસા	A	૪૪૫.૭૩	૩૨૩.૬૯	૭૬૯.૪૨	૩૫૭.૩૩	૯૫૬.૨૮	૨૦૮૩.૦૩	૨૧૧૬.૯૨
૩૦	ધાનેરા	C	૯૩.૬૬	૮૩.૨૬	૧૭૬.૯૨	૭૪.૧૦	૩૨૮.૩૦	૫૭૯.૩૨	૭૪૩.૮૩
૩૧	થરાદ	C	૧૦૮.૩૫	૫૨.૬૯	૧૬૧.૦૪	૫૧.૩૮	૧૭૯.૪૪	૩૯૧.૮૬	૩૩૨.૩૬
૩૨	ભાંભર	D	૬૬.૩૪	૫૫.૪૫	૧૨૧.૭૯	૪૪.૬૧	૧૪૬.૭૫	૩૧૩.૧૫	૨૮૮.૩૪
૩૩	થરા	D	૨૬.૨૭	૩૬.૧૬	૬૨.૪૩	૮૧.૫૨	૮૨.૭૦	૨૨૬.૬૫	૨૨૫.૧૦
	કુલ...		૧૩૨૦.૧૮	૯૬૪.૮૪	૨૨૮૫.૦૨	૧૦૯૧.૯૯	૩૩૧૮.૪૭	૬૬૯૫.૪૮	૮૧૬૧.૬૬
૫	ભરૂચ								
૩૪	ભરૂચ	A	૬૭૭.૧૩	૫૭૦.૨૦	૧૨૪૭.૩૩	૬૦૮.૫૫	૧૮૦૪.૫૫	૩૭૬૦.૪૩	૧૧૭૦૨.૮૧
૩૫	અંકલેશ્વર	B	૩૩૯.૧૨	૨૮૮.૪૧	૬૩૭.૫૩	૨૬૦.૧૪	૧૧૩૮.૦૩	૨૦૩૫.૭૦	૧૬૬૭.૦૨
૩૬	જંબુસર	C	૩૩.૮૧	૫૫.૫૮	૮૯.૩૯	૧૩૪.૮૮	૨૩૭.૫૮	૪૬૧.૮૫	૩૨૮.૭૬
૩૭	આમોદ	D	૨૭.૦૦	૨૪.૦૦	૫૧.૦૦	૧૦૯.૭૮	૬૩.૦૦	૨૨૩.૭૮	૧૩૩.૮૫
	કુલ...		૧૦૭૭.૦૬	૯૪૮.૧૯	૨૦૨૫.૨૫	૧૧૧૩.૩૫	૩૩૪૩.૧૬	૬૪૮૧.૭૬	૧૩૮૩૨.૬૪
૬	ભાવનગર								
૩૮	મહુવા	B	૧૧૯.૯૦	૧૬૦.૩૭	૨૮૦.૨૭	૨૬૪.૫૭	૮૨૨.૭૯	૧૩૬૭.૬૩	૮૫૭.૦૯
૩૯	પાલીતાણા	B	૭૫.૫૦	૯૯.૯૫	૧૭૫.૪૫	૨૯.૬૦	૪૨૨.૪૪	૬૨૭.૪૯	૯૧૩.૦૫
૪૦	ગારીયાધાર	C	૧૫.૦૬	૨૭.૦૧	૪૨.૦૭	૬.૪૫	૨૨૧.૦૫	૨૬૯.૫૭	૩૦૩.૯૪
૪૧	શિહોર	B	૫૧.૧૧	૫૧.૩૮	૧૦૨.૪૯	૩૪.૭૮	૬૧૧.૯૩	૭૪૯.૨૦	૭૦૦.૯૫
૪૨	તળાજા	C	૪૫.૫૯	૬૦.૨૧	૧૦૫.૮૦	૭૪.૩૨	૩૨૩.૨૬	૫૦૩.૩૮	૯૪૯.૧૧
૪૩	વલ્લભીપુર	D	૧.૮૦	૨.૫૯	૪.૩૯	૦.૪૩	૫.૯૮	૧૦.૮૦	૧૨.૩૫
	કુલ...		૩૦૮.૯૬	૪૦૧.૫૧	૭૧૦.૪૭	૪૧૦.૧૫	૨૪૦૭.૪૫	૩૫૨૮.૦૭	૩૭૩૬.૪૯

અ.નં.	મહાનગરપાલિકા નગરપાલિકાઓ	વર્ગ	મિલકતવેરો/ સંયુક્ત વેરો રૂ.	અન્ય કરવેરા રૂ.	કુલ કરવેરા રૂ. (૩+૪)	ભીમકર આવક રૂ.	કુલ ગ્રાન્ટ રૂ.	કુલ સાધારણ આવક રૂ.	કુલ સાધારણ ખર્ચ રૂ.
૧	૨		૩	૪	૫	૬	૭	૮	૯
૭	દાહોદ								
૪૪	દાહોદ	B	૨૬૯.૭૪	૨૯૧.૦૪	૫૬૦.૭૮	૪૮૯.૨૪	૧૦૧૫.૩૬	૨૦૬૫.૩૮	૧૭૨૭.૫૩
૪૫	ઝાલોદ	C	૨૮.૦૦	૩૪.૦૦	૬૨.૦૦	૧૩૯.૫૬	૧૫૧૬.૦૦	૧૭૧૭.૫૬	૧૭૯.૦૩
૪૬	દેવગઢબારીયા	D	૨૩.૫૧	૩૦.૦૯	૫૩.૬૦	૧૫૪.૮૩	૨૮૯.૨૨	૪૯૭.૬૫	૩૧૦.૯૩
	કુલ...		૩૨૧.૨૫	૩૫૫.૧૩	૬૭૬.૩૮	૭૮૩.૬૩	૨૮૨૦.૫૮	૪૨૮૦.૫૮	૨૨૧૭.૪૯
૮	ગાંધીનગર								
૪૭	કલોલ	A	૩૧૩.૯૮	૪૫૫.૩૬	૭૬૯.૩૪	૨૧૫.૫૯	૧૧૭૪.૭૮	૨૧૫૯.૭૧	૨૪૯૩.૯૦
૪૮	દહેગામ	C	૧૫૬.૮૩	૧૨૫.૨૦	૨૮૨.૦૩	૧૦૧.૩૨	૪૩૨.૪૩	૮૧૫.૭૮	૭૫૯.૭૬
૪૯	માણસા	C	૮૪.૭૩	૧૫૪.૪૬	૨૩૯.૧૯	૨૦૪.૩૮	૨૭૦.૨૭	૭૧૩.૮૪	૭૮૩.૭૮
૫૦	પેથાપુર	D	૩૧.૭૮	૪૯.૧૩	૮૦.૯૧	૧૪૮.૯૬	૧૨૩.૦૩	૩૫૨.૯૦	૪૫૭.૬૦
	કુલ...		૫૮૭.૩૨	૭૮૪.૧૫	૧૩૭૧.૪૭	૬૭૦.૨૫	૨૦૦૦.૫૧	૪૦૪૨.૨૩	૪૪૯૫.૦૪
૯	જામનગર								
૫૧	શ્રોલ	C	૩૫.૮૬	૨૨.૫૩	૫૮.૩૯	૭૩.૩૩	૧૯૦.૦૮	૩૨૧.૮૦	૭૭.૧૪
૫૨	જામજોધપુર	C	૩૨.૦૧	૮૩.૬૦	૧૧૫.૬૧	૧૧૬.૫૧	૩૦૧.૭૦	૫૩૩.૮૨	૪૧૦.૮૬
૫૩	કાલાવડ	C	૩૦.૮૭	૫૪.૯૧	૮૫.૭૮	૯૫.૬૧	૨૩૯.૩૪	૪૨૦.૭૩	૪૦૫.૦૭
૫૪	સિક્કા	C	૨૯.૭૪	૫૮.૭૯	૮૮.૫૩	૧૦૦.૮૭	૩૯.૩૦	૨૨૮.૭૦	૧૫૫.૧૯
	કુલ...		૧૨૮.૪૮	૨૧૯.૮૩	૩૪૮.૩૧	૩૮૬.૩૨	૭૭૦.૪૨	૧૫૦૫.૦૫	૧૦૪૮.૨૬
૧૦	જુનાગઢ								
૫૫	કેશોદ	B	૧૯૦.૪૬	૧૫૯.૯૪	૩૫૦.૪૦	૭૭૪.૦૧	૩૯૬.૦૭	૧૫૨૦.૪૮	૧૮૪૯.૭૦
૫૬	માંગરોળ	B	૫૩.૬૫	૭૨.૭૬	૧૨૬.૪૧	૫૯.૯૮	૫૫૮.૧૧	૭૪૪.૫૦	૨૦૭૯.૭૭
૫૭	માણાવદર	C	૧૬.૩૨	૩૩.૨૬	૪૯.૫૮	૪૪.૯૭	૮૩.૬૪	૧૭૮.૧૯	૩૯૦.૩૩
૫૮	બાંટવા	D	૨૦.૦૧	૧૮.૭૫	૩૮.૭૬	૯૯.૬૪	૭૮૮.૫૬	૧૮૨૬.૯૬	૧૨૮૯.૯૮
૫૯	ચોરવાડ	D	૧૮.૨૫	૧૩.૮૯	૩૨.૧૪	૧૩૫.૮૧	૭૭.૫૨	૨૪૫.૪૭	૧૮૫.૧૧
૬૦	વંથલી	D	૧૫.૪૧	૨૨.૫૨	૩૭.૯૩	૮.૫૦	૯૯.૭૫	૧૪૬.૧૮	૧૩૮.૨૦
૬૧	વિસાવદર	D	૨૭.૨૦	૩૫.૮૨	૬૩.૦૨	૧૧.૦૩	૧૭૬.૪૧	૨૫૦.૪૬	૧૧૨.૧૯
	કુલ...		૩૪૧.૩૦	૩૫૬.૯૪	૬૯૮.૨૪	૨૦૩૩.૯૪	૨૧૮૦.૦૬	૪૯૧૨.૨૪	૬૦૪૫.૨૮

અ.નં.	મહાનગરપાલિકા નગરપાલિકાઓ	વર્ગ	મિલકતવેરો/ સંયુક્ત વેરો રૂ.	અન્ય કરવેરા રૂ.	કુલ કરવેરા રૂ. (૩+૪)	ભીમકર આવક રૂ.	કુલ ગ્રાન્ટ રૂ.	કુલ સાધારણ આવક રૂ.	કુલ સાધારણ ખર્ચ રૂ.
૧	૨		૩	૪	૫	૬	૭	૮	૯
૧૧	ખેડા								
૬૨	નડીયાદ	A	૭૦૧.૩૭	૬૩૦.૭૮	૧૩૩૨.૧૫	૪૦૨.૭૦	૧૦૨૩.૦૭	૨૭૫૭.૮૨	૩૦૮૪.૮૮
૬૩	ચકલાસી	C	૧૨.૩૪	૧૨.૬૬	૨૫.૦૦	૨૬.૨૭	૮.૬૬	૬૦.૮૩	૧૩૦.૨૨
૬૪	કપડવંજ	C	૧૩૨.૫૫	૧૦૭.૭૮	૨૪૦.૩૪	૨૬૭.૪૮	૬૮૮.૦૦	૧૧૮૫.૮૩	૧૦૮૨.૮૬
૬૫	મહેમદાવાદ	C	૫૬.૫૧	૫૬.૭૮	૧૧૩.૨૯	૭૨.૭૧	૧૪૪.૮૮	૩૩૦.૮૮	૨૩૪.૫૮
૬૬	ડાકોર	C	૪૭.૨૧	૬૨.૩૩	૧૦૯.૫૪	૫૦.૪૨	૧૧૮.૫૪	૨૭૮.૫૦	૬૮૪.૫૩
૬૭	ખેડા	C	૩૧.૨૭	૩૩.૩૪	૬૪.૬૧	૬૮.૨૧	૧૮૭.૦૮	૩૨૮.૮૦	૬૩૨.૭૫
૬૮	મહુધા	D	૧૩.૦૧	૪૭.૬૪	૬૦.૬૫	૧૬.૭૮	૭૭.૨૭	૧૫૪.૭૦	૩૭૨.૭૫
૬૯	કઠલાલ	D	૫૦.૬૮	૪૮.૧૮	૯૮.૮૬	૫૪.૬૦	૭૩.૭૪	૨૨૭.૨૦	૩૦૩.૮૭
૭૦	કણજરી	D	૫૭.૧૮	૪૦.૦૮	૯૭.૨૭	૨૮.૫૮	૮૧.૪૭	૨૧૭.૩૨	૫૮૧.૨૬
૭૧	ડાસરા	D	૧૮.૨૭	૨૧.૧૦	૪૦.૩૭	૩૨.૫૮	૪૦.૩૮	૧૧૩.૩૪	૪૦૬.૦૮
	કુલ		૧૧૨૧.૪૦	૧૦૬૦.૬૮	૨૧૮૨.૦૮	૧૦૨૦.૩૫	૨૪૬૫.૧૦	૫૬૬૭.૫૩	૭૫૨૩.૮૮
૧૨	કચ્છ								
૭૨	ગાંધીધામ	A	૪૮૮.૧૩	૮૪૨.૨૩	૧૪૪૦.૩૬	૬૨૮.૨૩	૧૪૬૫.૬૦	૩૫૩૪.૧૮	૨૮૮૪.૩૧
૭૩	અંજાર	B	૧૭૮.૦૦	૨૪૮.૦૦	૪૨૭.૦૦	૧૭૩.૫૩	૩૧૬.૨૦	૮૧૬.૭૩	૮૩૮.૭૦
૭૪	ભુજ	A	૩૮૦.૦૭	૪૧૦.૧૮	૭૯૦.૨૫	૬૦૮.૧૪	૮૨૮.૬૪	૨૨૨૮.૦૩	૩૧૪૦.૦૧
૭૫	ભચાઉ	C	૫૮.૭૪	૬૮.૧૨	૧૨૭.૮૬	૩૫.૭૮	૮૭.૦૩	૨૫૦.૬૮	૩૮૮.૨૩
૭૬	માંડવી	B	૧૧૪.૫૨	૧૮૭.૮૨	૩૦૨.૪૪	૨૨૮.૨૨	૫૧૮.૨૬	૧૦૫૦.૮૨	૮૧૫.૦૩
૭૭	રાપર	C	૪૧.૮૫	૧૨૧.૨૫	૧૬૩.૨૦	૩૩.૬૨	૧૮૭.૨૧	૩૮૪.૦૩	૨૮૮.૦૮
	કુલ...		૧૨૭૩.૪૧	૧૮૭૭.૭૦	૩૨૫૧.૧૧	૧૭૦૮.૫૩	૩૪૦૩.૮૪	૮૩૬૪.૫૮	૮૩૬૬.૩૭

અ.નં.	મહાનગરપાલિકા નગરપાલિકાઓ	વર્ગ	મિલકતવેરો/ સંયુક્ત વેરો રૂા.	અન્ય કરવેરા રૂા.	કુલ કરવેરા રૂા. (૩+૪)	બીનકર આવક રૂા.	કુલ ગ્રાન્ટ રૂા.	કુલ સાધારણ આવક રૂા.	કુલ સાધારણ ખર્ચ રૂા.
૧	૨		૩	૪	૫	૬	૭	૮	૯
૧૩	મહેસાણા								
૭૮	મહેસાણા	A	૮૩૭.૪૫	૮૭૦.૩૩	૧૭૦૭.૭૮	૬૩૭.૮૨	૧૧૭૦.૮૭	૩૫૧૬.૪૭	૦.૦૦
૭૯	કડી	B	૨૪૮.૭૭	૩૩૧.૪૬	૫૮૦.૨૩	૩૮૪.૪૦	૫૨૭.૬૪	૧૪૮૨.૨૭	૧૩૨૪.૨૬
૮૦	ઉંઝા	B	૨૮૫.૫૮	૩૩૮.૨૬	૬૨૩.૮૪	૧૮૦૨.૨૮	૬૪૬.૮૮	૩૦૭૩.૦૦	૨૫૩૦.૮૬
૮૧	વિસનગર	B	૨૮૫.૫૭	૨૦૧.૮૩	૪૮૭.૪૦	૨૦૧.૭૮	૩૮૮.૦૧	૧૦૭૮.૩૦	૨૨૩૭.૬૦
૮૨	વડનગર	C	૫૧.૧૭	૪૨.૬૧	૯૩.૭૮	૩૨.૧૮	૧૪૮.૧૭	૨૭૫.૧૪	૭૪૨.૮૩
૮૩	ખેરાલુ	D	૪૩.૭૧	૩૮.૭૭	૮૩.૪૮	૩૮૦.૨૦	૬૩૮.૬૩	૧૧૧૨.૩૧	૧૮૬.૫૬
૮૪	વિજાપુર	C	૪૧.૪૨	૫૩.૩૩	૯૪.૭૫	૮૬.૮૮	૧૬૦.૨૧	૩૪૧.૮૪	૨૮૮.૧૮
	કુલ...		૧૭૯૩.૬૭	૧૮૭૭.૬૮	૩૬૭૧.૩૬	૩૫૩૫.૬૬	૩૬૮૨.૪૧	૧૦૮૮૮.૪૩	૭૩૨૦.૩૮
૧૪	નર્મદા								
૮૫	રાજપીપળા	C	૬૧.૮૨	૬૭.૧૧	૧૨૮.૦૩	૭૩.૨૧	૪૩૫.૦૮	૬૩૭.૩૨	૬૪૭.૨૫
	કુલ...		૬૧.૮૨	૬૭.૧૧	૧૨૮.૦૩	૭૩.૨૧	૪૩૫.૦૮	૬૩૭.૩૨	૬૪૭.૨૫
૧૫	નવસારી								
૮૬	નવસારી	A	૪૬૦.૮૪	૬૭૮.૮૮	૧૧૪૦.૮૨	૬૬૨.૮૮	૨૪૫૧.૭૮	૪૨૫૫.૫૮	૨૫૦૫.૭૮
૮૭	બીલીમોરા	B	૧૩૮.૮૦	૧૦૨.૭૮	૨૪૨.૫૮	૩૬૧.૭૮	૮૪૭.૮૦	૧૫૫૨.૨૭	૪૫૧૩.૨૫
૮૮	વિજલપુર	B	૮૮.૮૦	૧૪૪.૩૬	૨૩૩.૨૬	૧૩૬.૦૮	૩૮૭.૬૮	૭૫૭.૦૪	૪૬૫.૫૦
૮૯	ગણદેવી	D	૨૮.૭૮	૬૧.૨૮	૯૦.૦૮	૬૮.૦૮	૬૦.૦૪	૨૧૮.૨૦	૧૩૮.૦૫
	કુલ...		૭૧૮.૪૩	૯૮૮.૩૧	૧૭૦૭.૭૪	૧૨૨૮.૮૪	૩૮૪૭.૪૨	૬૭૮૪.૧૦	૭૬૨૩.૫૮
૧૬	પંચમહાલ								
૯૦	ગોધરા	A	૩૫૮.૭૦	૩૮૪.૬૫	૭૫૩.૩૫	૧૮૮.૩૬	૮૬૧.૫૭	૧૮૦૩.૨૮	૧૮૨૮.૦૬
૯૧	હાલોલ	B	૧૦૩.૪૩	૨૫૨.૫૩	૩૫૫.૯૬	૮૫.૬૮	૪૨૨.૪૬	૮૭૪.૧૧	૧૩૪૭.૪૮
૯૨	કાલોલ	C	૪૮.૧૧	૬૮.૮૨	૧૧૭.૦૩	૧૨૩.૩૩	૧૧૧.૩૬	૩૫૧.૭૨	૪૬૬.૧૧
૯૩	શહેરા	D	૩૬.૪૩	૨૩.૦૨	૫૯.૪૫	૬૩.૩૫	૪૮.૮૨	૧૭૧.૭૨	૪૪૩.૧૨
	કુલ...		૫૪૬.૬૭	૭૩૮.૧૨	૧૨૮૫.૭૮	૪૭૦.૭૩	૧૪૪૪.૩૧	૩૨૦૦.૮૩	૪૧૮૪.૭૮

અ.નં.	મહાનગરપાલિકા નગરપાલિકાઓ	વર્ગ	મિલકતવેરો/ સંયુક્ત વેરો રૂ.	અન્ય કરવેરા રૂ.	કુલ કરવેરા રૂ. (૩+૪)	ભીનકર આવક રૂ.	કુલ ગ્રાન્ટ રૂ.	કુલ સાધારણ આવક રૂ.	કુલ સાધારણ ખર્ચ રૂ.
૧	૨		૩	૪	૫	૬	૭	૮	૯
૧૭	પાટણ								
૯૪	પાટણ	A	૫૬૯.૮૧	૫૦૮.૭૩	૧૦૭૮.૫૪	૫૧૬.૭૦	૯૧૬.૬૨	૨૫૧૧.૮૬	૨૧૫૦.૭૦
૯૫	સિદ્ધપુર	B	૧૬૫.૨૯	૨૬૧.૭૬	૪૨૭.૦૫	૧૭૯.૦૭	૬૪૧.૧૫	૧૨૪૭.૨૭	૧૧૫૦.૩૪
૯૬	રાધનપુર	C	૫૮.૯૧	૩૯.૮૪	૯૮.૭૫	૬૩.૯૭	૪૦૬.૬૪	૫૬૯.૩૬	૮૦૭.૮૧
૯૭	ચાણસ્મા	D	૧૬.૪૧	૪૮.૭૯	૬૫.૨૦	૪૭.૬૧	૯૨.૪૩	૨૦૫.૨૪	૪૮૦.૦૫
૯૮	હારીજ	D	૨૩.૩૩	૨૫.૪૦	૪૮.૭૩	૨૩.૭૪	૧૧૫.૨૩	૧૮૭.૭૦	૩૮૪.૦૪
	કુલ...		૮૩૩.૭૫	૮૮૪.૫૨	૧૭૧૮.૨૭	૮૩૧.૦૯	૨૧૭૨.૦૭	૪૭૨૧.૪૩	૪૯૭૨.૯૪
૧૮	પોરબંદર								
૯૯	પોરબંદર	A	૩૬૬.૬૫	૩૮૫.૯૦	૭૫૨.૫૫	૬૯૩.૨૧	૧૫૩૫.૪૭	૨૯૮૧.૨૩	૨૯૦૩.૦૪
૧૦૦	છાયા	C	૨૯.૦૬	૭૩.૪૦	૧૦૨.૪૬	૩૭.૨૮	૧૨૬.૪૩	૨૬૬.૧૭	૫૮૭.૬૮
૧૦૧	રાણાવાવ	C	૨૩.૨૭	૩૦.૧૫	૫૩.૪૨	૪૫.૬૮	૨૯૪.૧૭	૩૯૩.૨૭	૫૭૫.૨૫
૧૦૨	કુતીયાણા	D	૩૨.૩૬	૨૦.૭૧	૫૩.૦૭	૨૮.૪૬	૧૦૨.૧૪	૧૮૩.૬૭	૧૫૫૨.૪૦
	કુલ...		૪૫૧.૩૪	૫૧૦.૧૬	૯૬૧.૫૦	૮૦૪.૬૩	૨૦૫૮.૨૧	૩૮૨૪.૩૪	૫૬૧૮.૩૭
૧૯	રાજકોટ								
૧૦૩	જેતપુર	A	૫૧૩.૫૪	૪૬૧.૩૪	૯૭૪.૮૮	૨૯૩.૭૩	૧૧૧૩.૧૦	૨૩૮૧.૭૧	૩૮૫૧.૬૩
૧૦૪	ધોરાજી	B	૧૬૧.૧૩	૧૧૧.૧૨	૨૭૨.૨૫	૧૯૯.૬૩	૦.૦૦	૪૭૧.૮૮	૧૨૨૫.૦૦
૧૦૫	ગોંડલ	A	૨૮૭.૪૬	૨૪૫.૨૧	૫૩૨.૬૭	૯૦૨.૦૦	૬૦૭.૬૪	૨૦૪૨.૩૧	૧૩૨૦.૮૩
૧૦૬	ઉપલેટા	B	૧૯૧.૨૧	૧૧૫.૭૫	૩૦૬.૯૬	૧૫૧.૯૬	૭૨૯.૪૯	૧૧૮૮.૪૧	૧૦૧૧.૫૭
૧૦૭	જસદણ	C	૭૭.૩૧	૯૦.૧૮	૧૬૭.૪૯	૯૦.૩૬	૨૫૮.૨૨	૫૧૬.૦૭	૮૪૫.૪૪
૧૦૮	ભાયાવદર	D	૧૮.૭૫	૪૬.૭૭	૬૫.૫૨	૪૦.૩૩	૧૧૧.૦૯	૨૧૬.૯૪	૩૭૨.૭૬
	કુલ...		૧૨૪૯.૪૦	૧૦૭૦.૩૭	૨૩૧૯.૭૭	૧૬૭૮.૦૧	૨૮૧૯.૫૪	૬૮૧૭.૩૨	૮૬૨૭.૨૩

અ.નં.	મહાનગરપાલિકા નગરપાલિકાઓ	વર્ગ	મિલકતવેરો/ સંયુક્ત વેરો રૂ.	અન્યકરવેરા રૂ.	કુલકરવેરા રૂ. (૩+૪)	બીનકરઆવક રૂ.	કુલ ગ્રાન્ટરૂ.	કુલ સાધારણ આવક રૂ.	કુલ સાધારણ ભાર્ય રૂ.
૧	૨		૩	૪	૫	૬	૭	૮	૯
૨૦	સાબરકાંઠા								
૧૦૯	સિમતનગર	B	૩૧૪.૧૧	૧૦૪૧.૯૯	૧૩૫૬.૧૦	૪૬૧.૫૪	૮૧૭.૧૩	૨૬૩૪.૭૭	૨૮૪૨.૦૬
૧૧૦	ઈડર	C	૯૫.૭૮	૮૧.૨૬	૧૭૭.૦૪	૩૪૭.૩૮	૨૮૬.૦૬	૮૧૦.૪૮	૧૦૪૮.૫૮
૧૧૧	ખેડબ્રહ્મા	C	૭૯.૩૨	૫૭.૫૪	૧૩૬.૮૬	૧૨૦.૭૯	૧૮૦.૬૩	૪૩૮.૨૮	૫૫૧.૬૭
૧૧૨	પ્રાંતિજ	D	૧૭.૮૦	૪૬.૦૭	૬૩.૮૭	૫૫.૮૩	૨૬૧.૨૭	૩૮૦.૯૭	૬૫૫.૨૬
૧૧૩	તલોદ	D	૫૫.૬૩	૬૧.૫૮	૧૧૭.૨૧	૦.૦૦	૨૫૮.૪૩	૩૭૫.૬૪	૦.૦૦
૧૧૪	વડાલી	D	૩૧.૩૨	૩૨.૨૬	૬૩.૫૮	૫૯.૦૩	૭૪.૭૩	૧૯૭.૩૪	૧૦૨.૨૬
	કુલ...		૫૯૩.૯૬	૧૩૨૦.૭૦	૧૯૧૪.૬૬	૧૦૪૪.૫૭	૧૮૭૮.૨૫	૪૮૩૭.૪૮	૫૨૯૯.૮૩
૨૧	સુરત								
૧૧૫	બારડોલી	B	૩૦૨.૬૨	૨૧૫.૪૪	૫૧૮.૦૬	૩૦૪.૧૫	૫૬૭.૧૦	૧૩૮૯.૩૧	૧૦૪૯.૨૪
૧૧૬	માંડવી	D	૫૮.૨૪	૬૫.૩૧	૧૨૩.૫૫	૧૧૬.૨૮	૧૩૯.૮૦	૩૭૯.૬૩	૩૮૦.૫૯
૧૧૭	કનકપુર-કંસાણ	C	૩૨.૭૨	૭૦.૭૨	૧૦૩.૪૪	૧૧૫.૦૮	૧૪૪.૨૫	૩૬૨.૭૭	૩૩૩.૫૯
૧૧૮	સચિન	C	૦.૦૦	૦.૦૦	૦.૦૦	૦.૦૦	૦.૦૦	૦.૦૦	૧૩૧.૨૩
૧૧૯	કડોદરા	C	૨૯.૯૨	૧૨૭.૭૮	૧૫૭.૭૦	૩.૩૦	૬૮.૮૩	૨૨૯.૮૩	૩૩.૩૬
૧૨૦	તરસાડી	C	૪૩.૯૭	૧૦૨.૮૭	૧૪૬.૮૪	૭.૨૫	૧૦૪૨.૮૫	૧૧૯૬.૯૪	૧૩૧૩.૨૧
	કુલ...		૪૬૭.૪૭	૫૮૨.૧૨	૧૦૪૯.૫૯	૫૪૬.૦૬	૧૯૬૨.૮૩	૩૫૫૮.૪૮	૩૨૪૧.૨૨
૨૨	સુરેન્દ્રનગર								
૧૨૧	સુરેન્દ્રનગર	A	૩૦૫.૭૬	૩૭૬.૩૮	૬૮૨.૧૪	૨૫૧.૨૬	૧૪૬૧.૮૧	૨૩૯૫.૨૧	૨૪૮૬.૩૭
૧૨૨	ધાંગધા	B	૯૩.૪૮	૧૬૬.૦૭	૨૫૯.૫૫	૧૦૨.૨૫	૫૭૨.૭૩	૯૩૪.૫૩	૭૯૭.૯૭
૧૨૩	વઢવાણ	B	૧૧૮.૪૨	૧૪૨.૯૬	૨૬૧.૩૮	૨૦૮.૪૯	૭૫૨.૦૮	૧૨૨૧.૯૫	૯૯૮.૧૮
૧૨૪	લીંબડી	C	૪૫.૯૦	૫૮.૯૩	૧૦૪.૮૩	૯૫.૬૧	૨૮૩.૫૪	૪૮૩.૮૮	૮૧૩.૩૯
૧૨૫	થાનગઢ	C	૪૩.૨૩	૨૪.૪૮	૬૭.૭૧	૩૭.૯૫	૧૩૩.૭૫	૨૩૯.૪૧	૨૮૦૬.૧૧
૧૨૬	ચોટીલા	D	૩૬.૮૭	૩૬.૨૩	૭૩.૧૦	૯૬.૯૬	૧૨.૭૨	૧૮૨.૭૮	૭૧૮.૯૭
૧૨૭	પાટડી	D	૬૫.૨૪	૨૯.૫૧	૯૪.૭૫	૯૦.૭૨	૧૦૬.૬૩	૨૯૨.૧૦	૨૬૪.૧૬
	કુલ...		૭૦૮.૯૦	૮૩૪.૫૬	૧૫૪૩.૪૬	૮૮૩.૨૪	૩૩૨૩.૨૬	૫૭૪૯.૯૬	૮૯૮૫.૧૫

અ.નં.	મહાનગરપાલિકા નગરપાલિકાઓ	વર્ગ	મિલકતવેરો/ સંયુક્ત વેરો રૂા.	અન્ય કરવેરા રૂા.	કુલ કરવેરા રૂા. (૩+૪)	બીનકર આવક રૂા.	કુલ ગ્રાન્ટ રૂા.	કુલ સાધારણ આવક રૂા.	કુલ સાધારણ ખર્ચ રૂા.
૧	૨		૩	૪	૫	૬	૭	૮	૯
૨૩	તાપી								
૧૨૮	વ્યારા	C	૮૭.૮૬	૧૪૬.૫૬	૨૩૪.૪૨	૩૦૦.૮૪	૫૫૮.૦૬	૧૦૮૩.૩૨	૮૬૮.૮૮
૧૨૯	સોનગઢ	C	૭૪.૩૧	૫૨.૮૨	૧૨૭.૧૩	૧૨૭.૩૭	૧૪૩.૧૮	૩૮૭.૬૮	૫૪૭.૭૮
	કુલ...		૧૬૨.૧૭	૧૯૯.૩૮	૩૬૧.૫૫	૪૨૮.૨૧	૭૦૧.૨૪	૧૪૮૧.૦૦	૧૫૧૭.૬૮
૨૪	વડોદરા								
૧૩૦	ડભોઈ	B	૮૪.૪૪	૧૨૨.૬૧	૨૦૭.૦૫	૧૦૪.૮૨	૫૧૭.૨૭	૮૨૮.૧૪	૮૬૩.૪૭
૧૩૧	કરજણ	C	૧૦૩.૬૩	૮૨.૭૬	૧૮૬.૩૯	૮૦.૧૬	૩૨૩.૫૫	૫૮૦.૧૦	૮૫૧.૩૬
૧૩૨	પાદરા	C	૧૪૪.૨૩	૧૮૫.૮૧	૩૪૦.૦૪	૭૩.૧૮	૪૪૩.૭૮	૮૫૭.૦૨	૧૦૭૮.૮૧
૧૩૩	સાવલી	D	૩૪.૫૬	૬૩.૭૫	૯૮.૩૧	૧૮૧.૮૪	૪૩.૫૭	૩૨૩.૮૨	૧૭૮.૫૮
	કુલ...		૩૬૬.૮૬	૪૬૪.૯૩	૮૩૧.૭૯	૪૪૦.૧૧	૧૩૨૮.૧૮	૨૬૦૦.૦૮	૩૦૭૪.૨૨
૨૫	વલસાડ								
૧૩૪	વલસાડ	A	૩૧૬.૩૧	૫૬૮.૮૫	૮૮૬.૨૬	૮૮૨.૬૮	૧૮૭૮.૪૬	૩૭૫૮.૪૧	૨૦૮૭.૮૫
૧૩૫	વાપી	A	૫૮૮.૫૨	૬૧૧.૧૧	૧૨૦૮.૬૩	૩૪૮૮.૬૧	૬૭૪.૮૬	૫૩૭૩.૨૦	૨૫૪૮.૫૧
૧૩૬	પારડી	C	૧૨૦.૧૮	૮૪.૦૦	૨૦૪.૧૮	૫૧.૪૮	૨૫૪.૪૭	૫૧૦.૧૪	૩૧૭.૨૭
૧૩૭	ધરમપુર	D	૫૫.૭૮	૭૬.૮૧	૧૩૨.૫૯	૧૫૧.૧૦	૨૮૪.૮૬	૫૭૮.૫૫	૫૦૭.૨૧
૧૩૮	ઉમરગામ	C	૩૩.૪૬	૭૪.૭૫	૧૦૮.૨૧	૧૦૭.૭૪	૩૫૨.૮૪	૫૬૮.૭૮	૨૬૦.૩૨
	કુલ...		૧૧૨૪.૨૬	૧૪૧૬.૬૨	૨૫૪૦.૮૮	૪૬૮૧.૬૨	૩૫૫૬.૫૮	૧૦૭૮૮.૦૮	૫૭૩૨.૨૬
૨૬	ગીરસોમનાથ								
૧૩૯	વેરાવળ	A	૩૫૧.૫૮	૩૭૪.૫૨	૭૨૬.૧૦	૩૨૭.૫૮	૧૦૮૬.૧૧	૨૧૪૮.૮૦	૧૬૭૮.૮૧
૧૪૦	ઉના	B	૧૦૩.૫૮	૮૩.૭૪	૧૮૭.૩૩	૭૭.૭૬	૭૮૨.૧૪	૧૦૫૭.૨૩	૮૫૮.૦૬
૧૪૧	કોડીનાર	C	૫૬.૨૬	૫૦.૬૫	૧૦૬.૯૧	૧૫૦.૭૨	૪૦૨.૬૩	૬૬૦.૨૬	૬૭૮.૪૫
૧૪૨	સુત્રાપાડા	C	૧૧.૬૨	૨૫.૬૩	૩૭.૨૫	૨૧.૩૪	૧૩૪.૧૦	૧૮૨.૬૮	૧૮૩.૫૬
૧૪૩	તલાલા	D	૩૫.૫૭	૨૭.૧૬	૬૨.૭૩	૧૬.૫૮	૩૩૨.૫૪	૪૧૧.૮૬	૬૩૪.૦૬
	કુલ...		૫૫૮.૬૨	૫૬૧.૭૦	૧૧૨૦.૩૨	૫૮૪.૦૦	૨૭૫૭.૫૨	૪૪૭૧.૮૪	૪૧૩૩.૮૪

અ.નં.	મહાનગરપાલિકા નગરપાલિકાઓ	વર્ગ	મિલકતવેરો/ સંયુક્ત વેરો રૂ.	અન્ય કરવેરા રૂ.	કુલ કરવેરા રૂ. (૩+૪)	બીનકર આવક રૂ.	કુલ ગ્રાન્ટ રૂ.	કુલ સાધારણ આવક રૂ.	કુલ સાધારણ ખર્ચ રૂ.
૧	૨		૩	૪	૫	૬	૭	૮	૯
૨૭	અરવલ્લી								
૧૪૪	બાયડ	D	૩૬.૯૬	૪૧.૪૪	૭૮.૪૦	૧૦.૪૯	૧૨૯.૮૫	૨૧૮.૭૪	૩૪૧.૮૬
૧૪૫	મોડાસા	B	૧૮૨.૨૧	૧૯૪.૯૧	૩૭૭.૧૨	૧૧૦.૩૮	૫૫૭.૦૨	૧૦૪૪.૫૨	૧૫૯૪.૫૫
	કુલ...		૨૧૯.૧૭	૨૩૬.૩૫	૪૫૫.૫૨	૧૨૦.૮૭	૬૮૬.૮૭	૧૨૬૩.૨૬	૧૯૩૬.૪૧
૨૮	બોટાદ								
૧૪૬	બરવાળા	D	૧૨.૩૮	૩૨.૨૫	૪૪.૬૩	૨૫.૬૧	૧૦૬.૧૫	૧૭૬.૩૯	૨૩૧.૩૧
૧૪૭	બોટાદ	A	૧૯૪.૦૪	૨૦૯.૩૩	૪૦૩.૩૭	૭૬.૭૮	૫૨૭.૩૦	૧૦૦૭.૪૫	૫૫૩.૫૨
૧૪૮	ગઢડા	C	૩૫.૦૦	૫૯.૪૨	૯૪.૪૨	૧૨.૪૧	૧૮૮.૪૪	૨૯૫.૨૭	૧૬૧.૧૭
	કુલ...		૨૪૧.૪૨	૩૦૧.૦૦	૫૪૨.૪૨	૧૧૪.૮૦	૮૨૧.૮૯	૧૪૭૯.૧૧	૯૪૬.૦૦
૨૯	છોટાઉદેપુર								
૧૪૯	છોટાઉદેપુર	C	૪૫.૨૨	૬૪.૪૬	૧૦૯.૬૮	૮૪.૧૧	૧૬૮.૮૩	૩૬૨.૬૨	૫૬૬.૫૨
	કુલ...		૪૫.૨૨	૬૪.૪૬	૧૦૯.૬૮	૮૪.૧૧	૧૬૮.૮૩	૩૬૨.૬૨	૫૬૬.૫૨
૩૦	મહિસાગર								
૧૫૦	લુણાવાડા	C	૧૨૫.૪૭	૯૪.૫૪	૨૨૦.૦૧	૪૦૫.૩૨	૧૫૧.૧૫	૭૭૬.૪૮	૯૧૭.૮૨
૧૫૧	સંતરામપુર	D	૨૭.૧૩	૩૪.૧૭	૬૧.૩૦	૧૧૨.૭૫	૧૦૩.૩૯	૨૭૭.૪૪	૨૭૦.૨૪
૧૫૨	બાલાસીનોર	C	૫૩.૪૯	૧૦૫.૮૨	૧૫૯.૩૧	૧૭૧.૨૯	૧૫૦.૫૪	૪૮૧.૧૪	૬૪૦.૮૭
	કુલ...		૨૦૬.૦૯	૨૩૪.૫૩	૪૪૦.૬૨	૬૮૯.૩૬	૪૦૫.૦૮	૧૫૩૫.૦૬	૧૮૨૮.૯૩
૩૧	મોરબી								
૧૫૩	વાંકાનેર	C	૪૦.૫૪	૫૩.૨૭	૯૩.૮૧	૨૪૦.૯૦	૪૦૧.૯૧	૭૩૬.૬૨	૬૪૮.૯૮
૧૫૪	મોરબી	A	૩૬૩.૦૬	૩૮૦.૪૦	૭૪૩.૪૬	૪૨૩.૬૧	૧૭૬૩.૩૪	૨૯૩૦.૪૧	૬૫૨૧.૯૯
૧૫૫	માળીયા-મીયાળા	D	૦.૦૧	૦.૦૫	૦.૦૬	૦.૦૦	૦.૦૦	૦.૦૬	૨૭૬.૨૯
૧૫૬	હળવદ	C	૨૬૭.૩૨	૩૬.૭૪	૩૦૪.૦૬	૪૫.૬૯	૧૭૦.૪૪	૫૨૦.૧૯	૪૨૨.૧૫
	કુલ...		૬૭૦.૯૩	૪૭૦.૪૬	૧૧૪૧.૩૯	૭૧૦.૨૦	૨૩૩૫.૬૯	૪૧૮૭.૨૮	૭૮૬૯.૪૧

અ.નં.	મહાનગરપાલિકા નગરપાલિકાઓ	વર્ગ	મિલકતવેરો/ સંયુક્ત વેરો રૂ.	અન્ય કરવેરા રૂ.	કુલ કરવેરા રૂ. (૩+૪)	બીનકર આવક રૂ.	કુલ ગ્રાન્ટ રૂ.	કુલ સાધારણ આવક રૂ.	કુલ સાધારણ ભર્ય રૂ.
૧	૨		૩	૪	૫	૬	૭	૮	૯
૩૨	દેવભુમિ દ્વારકા								
૧૫૭	ઓખા	B	૩૫.૨૦	૧૦૮.૧૮	૧૪૩.૩૮	૪૫૩.૨૧	૩૩૭.૮૧	૮૩૪.૫૧	૮૫૨.૧૮
૧૫૮	ખંભાળીયા	C	૧૧૮.૦૬	૮૩.૬૮	૨૧૨.૭૪	૧૨૫.૭૫	૬૬૮.૮૫	૧૦૦૭.૩૪	૧૪૭૮.૮૫
૧૫૯	સલાયા	C	૧૬.૮૦	૨૫.૫૮	૪૨.૩૮	૩૧.૫૮	૮૮૮.૮૨	૧૦૭૩.૮૮	૧૧૩.૩૭
૧૬૦	ભાણવડ	D	૩૩.૮૨	૪૭.૧૮	૮૧.૧૦	૩૮.૬૮	૧૬૮.૮૨	૨૮૮.૭૧	૩૩૮.૬૭
૧૬૧	દ્વારકા	C	૧૦૧.૬૬	૬૭.૩૨	૧૬૮.૯૮	૧૮૩.૨૧	૩૬૩.૬૦	૭૧૫.૭૮	૮૨૭.૮૧
૧૬૨	જામરાવલ	D	૮.૩૬	૨૫.૩૪	૩૩.૭૦	૮.૨૮	૨૧.૦૪	૬૪.૦૨	૨૭.૦૮
	કુલ		૩૧૫.૦૦	૩૬૭.૨૮	૬૮૨.૨૮	૮૪૧.૭૨	૨૫૬૦.૨૪	૪૦૮૪.૨૫	૩૭૩૮.૧૭
	નગરપાલિકા કુલ		૨૧૦૫૩.૩૬	૨૩૫૫૧.૧૪	૪૪૬૦૪.૫૦	૩૪૧૨૨.૭૮	૭૨૫૮૦.૩૨	૧૫૧૩૦૭.૬૧	૧૬૩૮૩૮.૩૨
	મહાનગરપાલિકા કુલ		૧૧૧૦૨૮.૮૦	૧૩૮૨૭૨.૩૮	૨૫૦૩૦૨.૧૮	૨૨૪૩૪૫.૦૭	૩૦૬૦૮૪.૭૦	૭૮૦૭૪૧.૮૫	૬૪૪૮૬૮.૦૧
	એકદેરે કુલ		૧૩૨૦૮૩.૧૬	૧૬૨૮૨૩.૫૨	૨૮૪૮૦૬.૬૮	૨૫૮૪૬૭.૮૬	૩૭૮૬૭૫.૦૨	૮૩૨૦૪૮.૫૬	૮૦૮૮૦૮.૩૩

નોંધ:- ઉપરોક્ત આંકડાકીય વિગતો બોર્ડને રાજ્યની નગરપાલિકા / મહાનગરપાલિકાઓ તરફથી મળેલ માહિતીના આધારે આપેલ છે. આ માટે સંબંધિત મહાનગરપાલિકા તથા નગરપાલિકાનું મૂળ હિસાબી રેકર્ડ આખરી ગણાશે.

નોંધ

૧૫૯

નોંધ

નોંધ

૧૬૧

નોંધ

૧૬૨

