

ગુજરાત મ્યુનિસિપલ ફાઇનાન્સ બોર્ડ



સને ૨૦૧૯-૨૦ નો વાર્ષિક વહીવટી અહેવાલ

ગુજરાત મ્યુનિસિપલ ફાઇનાન્સ બોર્ડ
બોર્ડ/નિગમ વિસ્તાર, સેક્ટર-૧૦-એ, ગાંધીનગર
ફોન નં. ૨૩૨૫૦૨૯૩, ૨૩૨૫૦૩૩૭, ૨૩૨૫૦૨૯૪

E-mail : gmfb1@yahoo.co.in Web : www.gmfb.in

ગુજરાત મ્યુનિસિપલ ફાઇનાન્સ બોર્ડ



સને ૨૦૧૯-૨૦ નો
વાર્ષિક વહીવટી અહેવાલ

ગુજરાત મ્યુનિસિપલ ફાઇનાન્સ બોર્ડ

બોર્ડ/નિગમ વિસ્તાર, સેક્ટર-૧૦ એ, ગાંધીનગર
ફોન નં. ૨૩૨૫૦૨૯૩, ૨૩૨૫૦૩૩૭, ૨૩૨૫૦૨૯૪
E-mail : gmfb1@yahoo.co.in Web : www.gmfb.in

ગુજરાત મ્યુનિસિપલ નાણાં બોર્ડ અધિનિયમ, ૧૯૭૯

ગુજરાત અધિનિયમ ક્રમાંક : ૧૨ - ૧૯૭૯

ગુજરાત મ્યુનિસિપલ નાણાં બોર્ડ અધિનિયમ સને ૧૯૭૯ની કલમ ૨૨ની પેટાકલમ-૧ની જોગવાઈ મુજબ રાજ્ય સરકારશ્રીએ નક્કી કરેલ નમૂનામાં તૈયાર કરવામાં આવેલ ગુજરાત મ્યુનિસિપલ નાણાં બોર્ડનો સને ૨૦૧૯-૨૦ના વર્ષનો વાર્ષિક વહીવટી અહેવાલ, જેને ઉક્ત બોર્ડે તેની તારીખ: ૯-૬-૨૦૨૦ બેઠકમાં ઠરાવ નં. ૫/૨ થી બહાલી આપેલ છે, જે ઉપરોક્ત કલમ-૨૨ની પેટાકલમ-૨ની જોગવાઈ મુજબ રાજ્ય વિધાનસભા સમક્ષ રજૂ કરવા માટે આ સાથે સાદર કરેલ છે.

બી.સી.પટણી

અધિક કમિશ્નર - મ્યુનિસિપલ એડમિનિસ્ટ્રેશન
અને હોદ્દાની રૂએ **CEO**
ગુજરાત મ્યુનિસિપલ ફાઈનાન્સ બોર્ડ
ગાંધીનગર

ધનસુખ ભંડેરી

અધ્યક્ષ
ગુજરાત મ્યુનિસિપલ ફાઈનાન્સ બોર્ડ
ગાંધીનગર.

ગુજરાત મ્યુનિસિપલ ફાઈનાન્સ બોર્ડ, ગાંધીનગર
વાર્ષિક વહીવટી અહેવાલ : સને - ૨૦૧૯-૨૦
વિષય સૂચિ

ક્રમ	ભાગ	વિગત	પાના નં.
૧.	ભાગ - ૧	પ્રારંભિક	૧
૨.	ભાગ - ૨	બોર્ડની આવક ખર્ચનો હિસાબ	૩
૩.	ભાગ - ૩ (ક)	૧ સને ૨૦૧૯-૨૦ના વર્ષ દરમ્યાન મળેલ બોર્ડ બેઠકોમાં થયેલ અગત્યની કાર્યવાહીની વિગતો	૩
		૨ બોર્ડના અધ્યક્ષશ્રીએ વર્ષ ૨૦૧૯-૨૦ દરમ્યાન રાજ્યની નગરપાલિકાઓ/ મહાનગરપાલિકાઓના ગ્રાંટ સંબંધિત વિકાસના કામોની સમીક્ષા માટે યોજેલ બેઠકોની વિગત	૮
		૩ બોર્ડના અધ્યક્ષશ્રી ધનસુખ ભંડેરીના અધ્યક્ષપદે પ્રાદેશિક કમિશ્નરશ્રીઓની ઝોનલ કચેરીઓ દ્વારા યોજવામાં આવેલ ૬ (છ) ઝોનની સમીક્ષા બેઠકનો અહેવાલ.	૯
		૪ સ્વર્ણિમ જયંતિ મુખ્ય મંત્રી શહેરી વિકાસ યોજના હેઠળ માન. અધ્યક્ષશ્રી ધનસુખ ભંડેરી તથા અધિક કમિશ્નરશ્રી મ્યુનિસિપલ એડમીનીસ્ટ્રેશન અને હોદ્દાની રૂએ CEO, GMFBના અધ્યક્ષ સ્થાને વર્ષ ૨૦૧૯-૨૦ દરમ્યાન રાજ્યની ૮ મહાનગરપાલિકાઓના ડેપ્યુટી કમિશ્નરશ્રીઓ/સીટી ઈજનેરશ્રીઓ /નોડલ ઓફીસરશ્રીઓ સાથે યોજવામાં આવેલ સમીક્ષા બેઠકો.	૧૧
૪.	ભાગ - ૩(ખ)	સરકારશ્રીએ બોર્ડ હસ્તક મુકેલ મનોરંજન કરની ગ્રાન્ટ મહાનગરપાલિકાઓ / નગરપાલિકાઓ વચ્ચે ફાળવવા બાબત.	૧૨
૫.	ભાગ - ૩ (ગ)	(૧) વર્ષ ૨૦૧૯-૨૦ દરમ્યાન મનોરંજન કરના હિસ્સાની ગ્રાન્ટ મહાનગરપાલિકાઓ / નગરપાલિકાઓ વચ્ચે માપદંડો, ધોરણો શરતો મુજબ ફાળવણી કરવા બાબત.	૧૪
		(૨) વર્ષ ૨૦૧૯-૨૦ દરમ્યાન મનોરંજનકર ગ્રાંટ હેઠળ અનુસૂચિત જાતિ માટેની ખાસ અંગભૂત યોજનાની ફાળવેલ ગ્રાંટ બાબત.	૧૬
		(૩) વર્ષ ૨૦૧૯-૨૦ દરમ્યાન વ્યવસાયિક કરની ૫૦ ટકા આવકમાંથી રાજ્યની નગરપાલિકા/મહાનગરપાલિકાઓને ફાળવેલ ગ્રાંટ બાબત.	૧૭
		(૪) રાજ્યની એક લાખથી ઓછી વસ્તી ધરાવતી નગરપાલિકાઓને ચુંટણી ખર્ચ માટે સહાયક અનુદાન આપવાની યોજના હેઠળ સને ૨૦૧૯-૨૦ના વર્ષ દરમ્યાન ચૂકવેલ ગ્રાંટની વિગતો.	૧૯
		(૫) વર્ષ ૨૦૧૯-૨૦ દરમ્યાન નગરવિકાસ શ્રીનિધિ યોજના હેઠળ ફાળવેલ લોન બાબત.	૨૦

૬.	ભાગ-૪	(૧)	વર્ષ ૨૦૧૯-૨૦ દરમ્યાન વાજપાઈ નગર વિકાસ યોજના હેઠળ ફાળવેલ ગ્રાંટ બાબત.	૨૧
		(૨)	વર્ષ ૨૦૧૯-૨૦ દરમ્યાન કેન્દ્ર સરકારશ્રી દ્વારા પુરસ્કૃત ૧૪મા નાણાં પંચની ગ્રાન્ટની યોજના હેઠળ ફાળવેલ ગ્રાંટ બાબત.	૨૨
		(૩)	કેન્દ્ર સરકારશ્રી દ્વારા પુરસ્કૃત ૧૪મા નાણાંપંચ વર્ષ ૨૦૧૯-૨૦ની પરફોર્મન્સ ગ્રાંટ અગે બોર્ડ દ્વારા વર્ષ ૨૦૧૯-૨૦માં કરેલ કામગીરી	૨૪
		(૪)	જમીન મહેસુલ બિનખેતી આકારની ગ્રાંટ તથા ઈરીગેશન સેસની નગરપાલિકા / મહાનગરપાલિકાઓને સને ૨૦૧૯-૨૦ દરમ્યાન ફાળવેલ ગ્રાંટ	૨૫
		(૫)	વર્ષ ૨૦૧૯-૨૦ દરમ્યાન પ્રાથમિક શિક્ષણ માટે નગરપાલિકા/ મહાનગરપાલિકાઓને ફાળવેલ શિક્ષણ ઉપકરની સહાયક ગ્રાંટ બાબત.	૨૬
		(૬)	વર્ષ ૨૦૧૯-૨૦ દરમ્યાન બુનિયાદી મુડી અને પગાર ભથ્થા માટે નગરપાલિકાઓને ફાળવેલ સહાયક અનુદાન	૨૭
		(૭)	વર્ષ ૨૦૧૯-૨૦ દરમ્યાન ગુડ ગવર્નન્સ ઈનીશીયેટીવ યોજનાની કામગીરી	૨૮
		(૮)	૧૨મા નાણાંપંચની યોજના અંતર્ગત ફાઈનાન્સીયલ મેનેજમેન્ટ ઘટક હેઠળ રાજ્યની નગરપાલિકાઓના વર્ષ ૨૦૧૭-૧૮ તથા ૨૦૧૮-૧૯ના હિસાબો અકુઅલ બેઈઝ ડબલ એન્ટ્રી એકાઉન્ટીંગ સિસ્ટમ પ્રમાણે નિભાવવાના પ્રોજેક્ટની વર્ષ ૨૦૧૯-૨૦ દરમ્યાન કરેલ કામગીરી	૩૧
૭.	ભાગ-૫	(૧)	વર્ષ ૨૦૧૯-૨૦ દરમ્યાન નગરપાલિકાઓની ઓક્ટ્રોય વળતર ગ્રાંટ યોજના હેઠળ ફાળવેલ ગ્રાંટ	૩૪
		(૨)	વર્ષ ૨૦૧૯-૨૦ દરમ્યાન મહાનગરપાલિકાઓની ઓક્ટ્રોય વળતર ગ્રાંટ યોજના હેઠળ ફાળવેલ ગ્રાંટ	૩૫
		(૩)	વર્ષ ૨૦૧૯-૨૦ દરમ્યાન નેશનલ રીવર કન્ઝર્વેશન પ્લાન યોજના -NRCP હેઠળ ફાળવેલ ગ્રાંટ	૩૬
૮.	ભાગ-૬	(૧)	રાજ્ય સ્તરની કેડરના પગાર - ભથ્થાઓ માટે સને-૨૦૧૯-૨૦ના વર્ષમાં રાજ્યની નગરપાલિકાઓને ફાળવેલ સહાયક અનુદાનની વિગત	૩૭
		(૨)	રેકર્ડ કોમ્પ્યુટરાઈઝેશનની ગ્રાન્ટની ચુકવણી - ૨૦૧૯-૨૦	૩૮
		(૩)	વર્ષ ૨૦૧૯-૨૦ દરમ્યાન શહેરી / વિસ્તાર વિકાસ સત્તા મંડળને ચુકવેલ ગ્રાંટ બાબત	૩૯
		(૪)	નગરપાલિકાઓના બાકી વીજ બીલની ચુકવણી OTS યોજના અંતર્ગત ઓક્ટ્રોય ગ્રાન્ટ અને અન્ય ગ્રાન્ટમાંથી કરેલ વસુલાત બાબત	૪૦
૯.	ભાગ-૭		સ્ટેટ લેવલ પ્રોપર્ટી ટેક્સ બોર્ડ અંતર્ગત કરવામાં આવેલ કામગીરી	૪૧

૧૦. ભાગ-૮		અગ્નિશમન સેવાઓને આધુનિક બનાવવા બોર્ડ હસ્તક મુકવામાં આવેલ ગ્રાંટમાંથી કરેલ ચુકવણી	૪૩
૧૧. ભાગ-૯		વર્ષ ૨૦૧૯-૨૦ દરમ્યાન સ્વર્ણિમ જયંતિ મુખ્યમંત્રી શહેરી વિકાસ યોજના હેઠળ ફાળવેલ ગ્રાંટ	૪૪
	(૧)	સ્વર્ણિમ જયંતિ મુખ્ય મંત્રી શહેરી વિકાસ યોજના (૨૦૧૯-૨૦) હેઠળ ગ્રાંટની ફાળવણી (UDP-78, 88, 91)	૪૪
	(૨)	સ્વર્ણિમ જયંતિ મુખ્ય મંત્રી શહેરી વિકાસ યોજના હેઠળ નગર સેવા સદન માટે સહાય.	૫૫
૧૩. ભાગ-૧૦		સંશોધન અને આંકડાકીય માહિતી રાજ્યની ન.પા. અને મ.ન.પા.ઓની નાણાકીય પરિસ્થિતિની વિગતો	૫૬
૧૨. ભાગ-૧૧		સને ૨૦૧૯-૨૦ના વર્ષ માટેનું બોર્ડનું મહેકમ અને બોર્ડના કામકાજનું વહીવટી માળખું	૫૭

વાર્ષિક વહીવટી અહેવાલ : સને ૨૦૧૯-૨૦

પરિશિષ્ટ

ક્રમ	વિગત	પાના નં.
૧	સને ૨૦૧૯-૨૦ના વર્ષમાં બોર્ડને લગતાં નિયમો અને વિનિયમો અમલમાં હતા તેની વિગત	૬૧
૨	ગુજરાત મ્યુનિસિપલ ફાઈનાન્સ બોર્ડમાં તા.૩૧-૦૩-૨૦૨૦ના રોજ બોર્ડના મહેકમની વિગત દર્શાવતું પત્રક	૬૨
૩	સને ૨૦૧૯-૨૦ના વર્ષ દરમ્યાન સરકારશ્રી તરફથી મળેલ ગ્રાંટ તથા થયેલ ખર્ચના હિસાબની વિગત.	૬૩
૪	સને ૨૦૧૯-૨૦ના વર્ષ દરમ્યાન મનોરંજનકરની ગ્રાંટ યોજનાની ચૂકવેલ ગ્રાંટની વિગત દર્શાવતું પત્રક.	૬૫
૫	મનોકર ગ્રાંટ હેઠળ અનુસૂચિત જાતિ માટેની (ખાસ અંગભૂત) યોજનાની સને ૨૦૧૯-૨૦ની ચૂકવેલ ગ્રાંટની વિગત દર્શાવતું પત્રક	૭૨
૬	સને ૨૦૧૯-૨૦ના વર્ષ દરમ્યાન નગરપાલિકાઓ/મહાનગરપાલિકાઓને વ્યવસાયવેરા (૫૦%) ગ્રાંટ યોજના હેઠળ કરવામાં આવેલ ગ્રાંટની ચૂકવણીની વિગતનું પત્રક.	૭૮
૭	રાજ્યની એક લાખ કરતાં ઓછી વસ્તીવાળી નગરપાલિકાઓને સને ૨૦૧૯-૨૦ના વર્ષ દરમ્યાન ચૂકવેલ ચુંટણી સહાયક અનુદાનની રકમ દર્શાવતું પત્રક	૮૬
૮	કેન્દ્ર સરકારશ્રી દ્વારા પુરસ્કૃત ૧૪મા નાણાંપંચની યોજના હેઠળ સને ૨૦૧૯-૨૦ના વર્ષ દરમ્યાન ચૂકવેલ બેઝિક ગ્રાંટની વિગત દર્શાવતું પત્રક	૮૮
૯	કેન્દ્ર સરકારશ્રી દ્વારા પુરસ્કૃત ૧૪મા નાણાંપંચની યોજના હેઠળ સને ૨૦૧૯-૨૦ના વર્ષ દરમ્યાન ચૂકવેલ પરફોર્મન્સ ગ્રાંટની વિગત દર્શાવતું પત્રક	૯૫
૧૦	સને ૨૦૧૯-૨૦ના વર્ષમાં જમીન મહેસુલ અને બિન-બેતી આકારની યોજના હેઠળ ચૂકવેલ ગ્રાંટની વિગત દર્શાવતું પત્રક	૧૦૩
૧૧	સને ૨૦૧૯-૨૦ દરમ્યાન શિક્ષણ ઉપકર યોજના હેઠળ ચૂકવેલ ગ્રાંટની વિગત દર્શાવતું પત્રક	૧૧૦
૧૨	સને ૨૦૧૯-૨૦ દરમ્યાન ભુનિયાદી મુડી /પગાર ભથ્થા ગ્રાંટ યોજના હેઠળ ચૂકવેલ ગ્રાંટની વિગત	૧૧૫
૧૩	સને ૨૦૧૯-૨૦ દરમ્યાન રાજ્યની નગરપાલિકાઓને ઓકટ્રોય વળતર યોજના હેઠળ ચૂકવેલ સહાયક ગ્રાંટની વિગત દર્શાવતું પત્રક	૧૨૨
૧૪	સને ૨૦૧૯-૨૦ દરમ્યાન રાજ્યની મહાનગરપાલિકાઓને ઓકટ્રોય વળતર યોજના હેઠળ ચૂકવેલ સહાયક ગ્રાંટની વિગત દર્શાવતું પત્રક	૧૨૯
૧૫	સને ૨૦૧૯-૨૦ દરમ્યાન રાજ્યની નગરપાલિકાઓને રાજ્ય સ્તરની કેડરના પગાર ભથ્થા પેટે ચૂકવેલ ગ્રાંટની વિગત દર્શાવતું પત્રક	૧૩૦
૧૬	સને ૨૦૧૯-૨૦ દરમ્યાન રાજ્યની નગરપાલિકાઓને સ્વર્ણિમ જયંતિ મુખ્ય મંત્રી શહેરી વિકાસ યોજના UDP-૭૮ હેઠળ ફાળવેલ ગ્રાંટની વિગત	૧૩૬

૧૭	સ્વર્ણિમ જયંતિ મુખ્યમંત્રી શહેરી સડક યોજના હેઠળ નગરપાલિકાઓને વર્ષ ૨૦૧૯-૨૦મા ફાળવેલ ગ્રાંટની વિગત	૧૪૬
૧૮	સંશોધન અને આંકડાકીય કામગીરી	૧૫૪
	(૧) સ્થાનિક સંસ્થાઓની સાધારણ આવક અને સાધારણ ખર્ચની વિગત સને ૨૦૧૭-૧૮ અને ૨૦૧૮-૧૯	૧૫૪
	(૨) સ્થાનિક સંસ્થાઓની સાધારણ આવકની વિગત સને ૨૦૧૭-૧૮ અને ૨૦૧૮-૧૯	૧૫૪
	(૩) સ્થાનિક સંસ્થાઓની માથાદીઠ આવક અને માથાદીઠ ખર્ચની વિગત સને ૨૦૧૭-૧૮ અને ૨૦૧૮-૧૯	૧૫૪
	(૪) સ્થાનિક સંસ્થાઓની સાધારણ આવકનો વિવિધ સદર હેઠળ થયેલ આવકનું પ્રમાણ (ટકાવારી)ની વિગત સને ૨૦૧૭-૧૮ અને ૨૦૧૮-૧૯	૧૫૫
	(૫) સ્થાનિક સંસ્થાઓની સાધારણ આવક અને ટેક્ષનો વૃધ્ધીદરની વિગત સને ૨૦૧૭-૧૮ અને ૨૦૧૮-૧૯	૧૫૫
	(૬) સ્થાનિક સંસ્થાઓના પ્રકારવાર કરવેરાની આવક વર્ષ ૨૦૧૮-૧૯	૧૫૫
	(૭) સ્થાનિક સંસ્થાઓના પ્રકારવાર કુલ સાધારણ ખર્ચ વર્ષ ૨૦૧૮-૧૯	૧૫૬
	(૮) સ્થાનિક સંસ્થાઓના પ્રકારવાર કુલ સાધારણ આવક - સાધારણ ખર્ચ વર્ષ ૨૦૧૮-૧૯	૧૫૬
૧૯	રાજ્યની નગરપાલિકા / મહાનગરપાલિકાઓ તરફથી મળેલ આવકખર્ચની (પ્રોવીઝનલ) વિગતો દર્શાવતું પત્રક - વર્ષ-૨૦૧૮-૧૯	૧૫૭

ગુજરાત મ્યુનિસિપલ ફાઇનાન્સ બોર્ડ અધિનિયમ-૧૯૭૯ની કલમ-૨૨ની
પેટા કલમ (૧)ની જોગવાઈ મુજબ ગુજરાત મ્યુનિસિપલ ફાઇનાન્સ બોર્ડનો
સને ૨૦૧૯-૨૦નો વાર્ષિક વહીવટી અહેવાલ

ભાગ - ૧

પ્રારંભિક

સને ૧૯૭૯માં ગુજરાત મ્યુનિસિપલ ફાઇનાન્સ બોર્ડ અધિનિયમ (અધિનિયમ ક્રમાંક:-૧૨, સને ૧૯૭૯), તા.૨૧/૦૯/૧૯૭૯ના રોજથી અમલમાં મુકવામાં આવેલ અને તા.૨૪/૦૯/૧૯૭૯થી ગુજરાત મ્યુનિસિપલ ફાઇનાન્સ બોર્ડની સ્થાપના થયેલ છે. આ અધિનિયમના પ્રકરણ-૩માં બોર્ડની સત્તા, ફરજો અને કાર્યોને નિયત કરવામાં આવેલ છે. આ અધિનિયમની કલમ-૧૪ હેઠળ રાજ્ય સરકારે ફાળવેલ રકમમાંથી સ્થાનિક સત્તામંડળોને આવકની સહાય અનુદાન રાજ્ય સરકાર વતી વહેંચવાની કામગીરી ગુજરાત મ્યુનિસિપલ ફાઇનાન્સ બોર્ડને સોંપવામાં આવેલ છે. સ્થાનિક સત્તામંડળોને લોન આપવાની જોગવાઈ કરવામાં આવેલ છે. આવા સ્થાનિક સત્તામંડળોની આવક વધારવા માટે ઉપાયો અને સાધનો વિષે સલાહ આપવી, તેમના દ્વારા લેવાતા વેરાની અને ફીની આકારણી અને વસુલાત વધુ સારી રીતે કેમ કરવી તે માટે પગલાંની ભલામણ કરવા, સ્થાનિક સત્તામંડળો દ્વારા ખર્ચમાં ઘટાડો કરવા અને અધિકારીઓ અને કર્મચારીઓની સંખ્યામાં ઘટાડો કરવાની અને વહીવટી કાર્યરીતિ અને પદ્ધતિમાં સુધારો કરવાની બાબતોનો સમાવેશ કરવા બાબતે રાજ્યના એકત્રિત ફંડમાંથી સ્થાનિક સત્તામંડળોની આવકના સહાયક અનુદાનો માટે ક્યા સિધ્ધાંતો લાગુ પાડવા તે વિષે રાજ્ય સરકારને ભલામણ કરવાની પણ જોગવાઈ કરવામાં આવેલ છે.

તદ્ઉપરાંત સદરહું અધિનિયમની કલમ-૩૦ હેઠળની અનુસૂચિમાં મુંબઈ પ્રોવિન્સિયલ મ્યુનિસિપલ કોર્પોરેશન અધિનિયમ સને ૧૯૪૯ની કલમ ૧૨૬(એ)માં અને ગુજરાત નગરપાલિકા અધિનિયમ-૧૯૬૩ની કલમ-૧૪૪માં સુધારો કરીને એવી જોગવાઈ કરવામાં આવી છે કે, રાજ્ય સરકાર રાજ્ય નાણાં આયોગની ભલામણો વિચારણામાં લીધા પછી ઉક્ત અધિનિયમોના હેતુઓ માટે મહાનગરપાલિકાઓ અને નગરપાલિકાઓનું નાણાંકીય ભંડોળ વધારવા તેમને કઈ અને કેટલી રકમની ગ્રાંટ આપવાની જરૂર છે તે નક્કી કરીને પ્રત્યેક વર્ષે આવી ગ્રાંટ આપશે. રાજ્ય નાણાં આયોગની ભલામણોને ધ્યાનમાં લઈ અથવા અન્યથા રાજ્ય સરકાર પ્રત્યેક પાંચ વર્ષની મુદત પછી તેમાં ફેરફાર કરી શકશે.

સને ૨૦૧૯-૨૦ના વર્ષ દરમ્યાન બોર્ડના અધ્યક્ષશ્રી અને સભ્યશ્રીઓ નીચે મુજબ હતા.

ક્રમ	અધ્યક્ષશ્રી અને સભ્યશ્રીઓના નામ	હોદ્દો
૧	શ્રી ધનસુખ ભંડેરી	અધ્યક્ષશ્રી
૨	જગ્યા ખાલી	બિન સરકારી સભ્ય
૩	જગ્યા ખાલી	બિન સરકારી સભ્ય
૪	જગ્યા ખાલી	બિન સરકારી સભ્ય
૫	કમિશ્નરશ્રી મ્યુનિસિપલ એડમીનીસ્ટ્રેશન, ગુજરાત રાજ્ય, ગાંધીનગર	હોદ્દાની રૂએ સભ્ય
૬	અધિક મુખ્ય કારોબારી અધિકારીશ્રી, ગુજરાત અર્બન ડેવલપમેન્ટ મિશન, ગાંધીનગર	કો-ઓપ્ટ સભ્ય
૭	મેનેજિંગ ડીરેક્ટરશ્રી, ગુજરાત શહેરી વિકાસ કંપની લી. ગાંધીનગર	હોદ્દાની રૂએ સભ્ય
૮	અધિક કમિશ્નરશ્રી મ્યુનિસિપલ એડમીનીસ્ટ્રેશન, હોદ્દાની રૂએ મુખ્ય કારોબારી અધિકારીશ્રી, ગુજરાત મ્યુનિસિપલ ફાઈનાન્સ બોર્ડ,	હોદ્દાની રૂએ સભ્ય
૯	સંયુક્ત/ નાયબ સચિવશ્રી/ નાણાકીય સલાહકાર નાણા વિભાગ સચિવાલય, ગાંધીનગર	હોદ્દાની રૂએ સભ્ય
૧૦	નાયબ સચિવશ્રી (બજેટ) શહેરી વિકાસ અને શહેરી ગૃહનિર્માણ વિભાગ સચિવાલય, ગાંધીનગર	હોદ્દાની રૂએ સભ્ય

૨. નિયમો અને વિનિયમો

સને ૨૦૧૯-૨૦ ના વર્ષ દરમ્યાન જે નિયમ અને વિનિયમો અમલમાં હતા તે પરિશિષ્ટ - (૧)માં આપવામાં આવેલ છે. તથા તા.૩૧/૩/૨૦૨૦ના રોજ મહેકમની પરિસ્થિતિ પરિશિષ્ટ - (૨)માં દર્શાવવામાં આવેલ છે.

- (૧) સરકારશ્રીના પંચાયત ગૃહ નિર્માણ અને શહેરી વિકાસ વિભાગના જાહેરનામા ક્રમાંક: કેપી/૧૬૫/૭૯/ મફબ/૧૨૭૯/૨૯૫૧/પી-૧, તા.૨૧/૦૭/૧૯૭૯ અન્વયે ગુજરાત મ્યુનિસિપલ ફાઈનાન્સ બોર્ડની સ્થાપના તા.૨૪/૦૮/૧૯૭૯થી કરવામાં આવેલ. આ જાહેરનામું અસાધારણ રાજ્યપત્ર ભાગ-૧/એ/ સેન્ટ્રલ સેક્શન પાના ૨૫૮/૨૫૯, તા.૨૪/૦૮/૧૯૭૯માં પ્રસિદ્ધ કરવામાં આવેલ હતું.

ભાગ-૨

બોર્ડની આવક ખર્ચનો હિસાબ

ગુજરાત મ્યુનિસિપલ ફાઇનાન્સ બોર્ડને સને ૨૦૧૯-૨૦ના નાણાકીય વર્ષ દરમ્યાન સરકારશ્રી તરફથી મળેલ ગ્રાંટ તથા તેમાંથી રાજ્યની નગરપાલિકા/મહાનગરપાલિકાઓ/ સ્થાનિક સંસ્થાઓને વિવિધ યોજનાઓ હેઠળ ચુકવવામાં આવેલ ગ્રાંટ/લોન અંતર્ગત થયેલ ખર્ચ / હિસાબોની વિગતો પરિશિષ્ટ-(૩)માં દર્શાવેલ છે.

ભાગ-૩(ક) (૧)

સને ૨૦૧૯-૨૦ ના વર્ષ દરમ્યાન મળેલ બોર્ડ બેઠકમાં થયેલ અગત્યની કાર્યવાહીની વિગતો.

સને ૨૦૧૯-૨૦ના વર્ષ દરમ્યાન નીચે દર્શાવ્યા મુજબ બોર્ડ બેઠક મળેલ હતી.

અ.નં	તારીખ	બેઠક ક્રમાંક
૧	૦૪-૦૬-૨૦૧૯	૧૩૨
૨	૨૨-૧૦-૨૦૧૯	૧૩૩

૧૩૨મી બોર્ડ બેઠકના ઠરાવોની સંક્ષિપ્ત વિગતો

ઠરાવ નંબર	ઠરાવ
૨	<p>ગુજરાત મ્યુનિસિપલ ફાઇનાન્સ બોર્ડ, ગાંધીનગરની તા.૩૦-૧-૨૦૧૯ના રોજ મળેલ બોર્ડની ૧૩૧મી બેઠકમાં થયેલ ઠરાવો અન્વયે કરેલ અમલવારીની વિગત બોર્ડ સમક્ષ રજુ કરવામાં આવી, જેને વંચાણે લઈ સર્વાનુમતે બહાલી આપવાનું ઠરાવવામાં આવ્યું.</p> <p>વધુમાં ૧૩૧મી બોર્ડ બેઠકના ઠરાવ નં.-૬ સ્ટેટ પ્રોપર્ટી ટેક્સ બોર્ડની કામગીરી અંગે કરેલ અમલવારી બાબતે માન.અધ્યક્ષશ્રી તથા સભ્યશ્રીઓ તરફથી કરવામાં આવેલ પૃચ્છા અન્વયે બોર્ડના મુખ્ય કારોબારી અધિકારીશ્રીએ જરૂરી વિગતો રજુ કરી. ત્યારબાદ સ્ટેટ પ્રોપર્ટી ટેક્સ બોર્ડ અંગે ગ્રાંટની માંગણી / જોગવાઈ કરવા અંગેની બાબત નવી બાબત તરીકે રજુ કરવાની દરખાસ્ત તાત્કાલિક રીતે સરકારશ્રીના શહેરી વિકાસ અને શહેરી ગૃહ નિર્માણ વિભાગમાં મોકલી આપવાનું ઠરાવવામાં આવ્યું. તેમજ આ બાબતે સરકારશ્રીની મંજૂરી માટેની જે ફાઇલ શહેરી વિકાસ અને શહેરી ગૃહ નિર્માણ વિભાગમાં તા.૧૮-૨-૨૦૧૯ના રોજ પુનઃ સાદર કરવામાં આવેલ છે, તે અંગે શહેરી વિકાસ વિભાગ સાથે પરામર્શ કરી સત્વરે નિર્ણય થવા કાર્યવાહી કરવાનું ઠરાવવામાં આવ્યું. જે અંગે નાયબ સચિવશ્રી, શહેરી વિકાસ વિભાગે પણ આ બાબતે વિભાગ કક્ષાએ તપાસ કરી આગળની ઘટિત કાર્યવાહી કરાવવા ખાત્રી આપી.</p>

૩	ગુજરાત મ્યુનિસિપલ ફાઈનાન્સ બોર્ડના સને ૨૦૧૮-૧૯ના વાર્ષિક વહીવટી અહેવાલની વિગતો બોર્ડ સમક્ષ રજુ કરવામાં આવી, જેને સર્વાનુમત્તે મંજૂરી આપવાનું ઠરાવવામાં આવ્યું.
૪	ગુજરાત મ્યુનિસિપલ ફાઈનાન્સ બોર્ડના સને ૨૦૧૮-૧૯ના વાર્ષિક હિસાબની વિગતો બોર્ડ સમક્ષ રજુ કરવામાં આવી, જેને સર્વાનુમત્તે મંજૂરી આપવાનું ઠરાવવામાં આવ્યું.
૫	સને ૨૦૧૮-૧૯ના નાણાંકીય વર્ષ દરમ્યાન વિવિધ યોજનાઓ માટેની બજેટ જોગવાઈ અંતર્ગત સરકારશ્રી તરફથી મળેલ ગ્રાંટ તથા તેમાંથી થયેલ ખર્ચની વિગતોની (તા.૧-૪-૨૦૧૮ થી તા.૩૧-૩-૨૦૧૯ સુધી) બોર્ડ બેઠક સમક્ષ રજુ કરવામાં આવી, જેને જાણમાં લઈ સર્વાનુમત્તે મંજૂરી આપવામાં આવી.
૬	ગુજરાત મ્યુનિસિપલ ફાઈનાન્સ બોર્ડના મહેકમની જગ્યાઓના અદ્યતન કરેલ ભરતી નિયમોને મંજૂરી આપવા બાબતે બોર્ડ તરફથી ભરતી નિયમો તૈયાર કરીને સરકારશ્રીની સંમતિ માટે મોકલવા અંગે કરવામાં આવેલ કાર્યવાહીની વિગતોની બોર્ડ સમક્ષ જાણ કરવામાં આવી, તે અનુસાર ગુજરાત મ્યુનિસિપલ ફાઈનાન્સ બોર્ડના મહેકમની જગ્યાઓના અદ્યતન કરેલ ભરતી નિયમોને તથા ભરતી નિયમો તૈયાર કરીને સરકારશ્રીની સંમતિ માટે મોકલવા અંગે કરવામાં આવેલ કાર્યવાહીની વિગતોને સર્વાનુમત્તે મંજૂરી આપવામાં આવી, અને ઉપરોક્ત ભરતી નિયમો સરકારશ્રીમાંથી મંજૂર થઈ આવ્યેથી તાત્કાલિક રીતે સરકારશ્રીએ મંજૂર કરેલ નવ (૯) જગ્યાઓ ધોરણસરની પ્રક્રિયા અનુસરીને સરકારશ્રીના નિયમોનુસાર સીધી ભરતીથી ભરવાની કાર્યવાહી સરકારશ્રી તરફથી માન્ય કરવામાં આવેલ સંસ્થા જેવી કે, GTU / PDPU કે તેના જેવી કોઈ અન્ય સરકારી અધિકૃત સંસ્થા મારફત ઝડપથી ભરતીની કાર્યવાહી / પ્રક્રિયા અનુસરવાનું સર્વાનુમત્તે ઠરાવવામાં આવ્યું.
૭	સને ૨૦૧૯-૨૦ના નાણાંકીય વર્ષ દરમ્યાન વિવિધ યોજનાઓ માટેની બજેટ જોગવાઈ અંતર્ગત સરકારશ્રી તરફથી મળેલ ગ્રાંટ તથા તેમાંથી થયેલ ખર્ચની વિગતોની (તા.૧-૪-૨૦૧૯ થી તા.૧૫-૫-૨૦૧૯ સુધી) બોર્ડ બેઠક સમક્ષ જાણ કરવામાં આવી. જેને સર્વાનુમત્તે મંજૂરી આપવામાં આવી.
૮	નગર વિકાસ શ્રીનિધિ (લોન) યોજના હેઠળ મંજૂર કરેલ લોનની બોર્ડ બેઠક સમક્ષ જાણ કરવામાં આવી., જેને સર્વાનુમત્તે મંજૂરી આપવાનું ઠરાવવામાં આવ્યું.
	માન.અધ્યક્ષ સ્થાનેથી નીચે મુજબના મુદ્દા રજુ કરવામાં આવેલ હતાં જે અંગે નીચે મુજબ ઠરાવ કરવામાં આવેલ છે.
૧	રાજ્યની નગરપાલિકાઓના નાણાંકીય વર્ષ ૨૦૧૮-૧૯ના હિસાબો અકુઅલ બેઈઝ ડબલ એન્ટ્રી એકાઉન્ટીંગ સીસ્ટમ નિભાવવા માટે PMTU cellની કન્સલટન્સી ફી માં ભાવ વધારો કરવા બાબત.

રાજ્યની નગરપાલિકાઓના નાણાંકીય વર્ષ ૨૦૧૮-૧૯ના હિસાબો અકુઅલ બેઈઝ ડબલ એન્ટ્રી એકાઉન્ટીંગ સીસ્ટમ નિભાવવા માટે PMTU cell ની કન્સલટન્સી ફી માં ભાવ વધારો કરવા બાબતે માન.અધ્યક્ષશ્રી સ્થાનેથી રજુ થયેલ મુદ્દા. ક્રમાંક : ૧ અંગે વિગતવાર ચર્ચા વિચારણા કરવામાં આવી. માન.અધ્યક્ષશ્રી અને તમામ સભ્યશ્રીઓ દ્વારા ચર્ચા વિચારણાના અંતે નીચે મુજબ કાર્યવાહી કરવાનું ઠરાવવામાં આવ્યું.

(૧) રાજ્યની નગરપાલિકાઓના નાણાંકીય વર્ષ ૨૦૧૮-૧૯ના હિસાબો અકુઅલ બેઈઝ ડબલ એન્ટ્રી એકાઉન્ટીંગ સીસ્ટમ નિભાવવા માટેની ઉપરોક્ત કામગીરી માટે PMTU રાખવાની કે નિમવાની કે તેમને આ અંગેની કામગીરી સુપ્રત કરવાની કોઈ જરૂરીયાત થતી નથી. તેથી આ પ્રથા તાત્કાલિક અસરથી બંધ કરવી.

(૨) ચાર્ટર્ડ એકાઉન્ટન્ટશ્રીઓ તરફથી તેમને સુપ્રત કરવામાં આવેલ સંબંધિત નગરપાલિકાઓના વાર્ષિક હિસાબો તૈયાર કરીને જે તે નગરપાલિકાના ચીફ ઓફીસરશ્રીએ તેમની કક્ષાએ ચકાસણી કરીને તેમના સહી સિક્કા સાથે સંબંધિત ઝોનના પ્રાદેશિક કમિશ્નરશ્રી નગરપાલિકાઓની કચેરીને મોકલવાના રહેશે.

(૩) વાર્ષિક હિસાબો સંબંધિત ઝોનના પ્રાદેશિક કમિશ્નરશ્રી નગરપાલિકાઓની કચેરીને મળ્યાબાદ તેઓએ પ્રાદેશિક કમિશ્નરશ્રી નગરપાલિકાઓની કચેરીની કક્ષાએ તેની ચકાસણી / પુર્તતા કરાવીને ગુજરાત મ્યુનિસિપલ ફાઈનાન્સ બોર્ડને મોકલવાના રહેશે.

(૪) પ્રાદેશિક કમિશ્નરશ્રી, નગરપાલિકાઓની ઝોનલ કચેરીઓ તરફથી ઉપરોક્ત વાર્ષિક હિસાબો ગુજરાત મ્યુનિસિપલ ફાઈનાન્સ બોર્ડને મળ્યા બાદ ગુજરાત મ્યુનિસિપલ ફાઈનાન્સ બોર્ડ ખાતે હિસાબી સંવર્ગના વર્ગ-૧ ના હિસાબી અધિકારી / નાયબ નિયામકશ્રી (નાણાં) મારફત ચકાસણી કરીને વાર્ષિક હિસાબો કચેરીમાં રાખવાના રહેશે.

ઉપર મુજબની કાર્યવાહીની પધ્ધતિ / પ્રથા તાત્કાલિક અસરથી અમલમાં મુકવાનું સર્વાનુમતે ઠરાવવામાં આવ્યું.

૧૩૩મી બોર્ડ બેઠકના ઠરાવોની સંક્ષિપ્ત વિગતો

ક્રમ	વિગત
૨	ગુજરાત મ્યુનિસિપલ ફાઇનાન્સ બોર્ડ, ગાંધીનગરની તા.૦૪-૬-૨૦૧૯ના રોજ મળેલ બોર્ડની ૧૩૨મી બેઠકમાં થયેલ ઠરાવો અન્વયે કરેલ અમલવારીને સર્વાનુમતે બહાલી આપવાનું ઠરાવવામાં આવ્યું.
૩	<p>સને ૨૦૧૯-૨૦ના નાણાકીય વર્ષ દરમ્યાન વિવિધ યોજનાઓ માટેની બજેટ જોગવાઈ અંતર્ગત સરકારશ્રી તરફથી મળેલ ગ્રાંટ તથા તેમાંથી થયેલ ખર્ચની (તા.૧-૪-૨૦૧૯ થી તા.૫-૧૦-૨૦૧૯ સુધી) વિગતો બોર્ડ બેઠક સમક્ષ રજૂ કરવામાં આવી, જેને જાણમાં લઈ સર્વાનુમતે મંજૂરી આપવામાં આવી.</p> <p>આ તબક્કે નાણાકીય સલાકાર નાણા વિભાગે GSFS માં રહેતા પાર્કિંગ ફંડ ઉપરનું વ્યાજ સરકારશ્રીમાં જમા કરાવવા પૃચ્છા કરતાં બોર્ડના મુખ્ય કારોબારી અધિકારીશ્રી, GMFB જણાવ્યું કે GSFS માં રહેતા પાર્કિંગ ફંડ ઉપરનું વ્યાજ બોર્ડ તરફથી નિયમિત રીતે સરકારશ્રીમાં જમા કરાવવામાં આવે છે.</p> <p>વધુમાં નાયબ સચિવશ્રી, શહેરી વિકાસ અને શહેરી ગૃહ નિર્માણ વિભાગે જણાવ્યું કે SJMMSVY યોજના અંતર્ગત ખાનગી સોસાયટી જનભાગીદારી યોજના અને આગવી ઓળખ યોજના હેઠળ જે દરખાસ્તો સરકારશ્રીમાં રજૂ કરવામાં આવે છે, તેમાં યોજનાના ફંડની વિગત તેમજ લાભાર્થી કુટુંબોની વિગત સહિત તમામ પુર્તતાઓ કરાવીને જ દરખાસ્તો રજૂ કરવી જોઈએ. જે અંગે બોર્ડના મુખ્ય કારોબારી અધિકારીશ્રી, GMFBએ જણાવ્યું કે, સ્થાનિક સંસ્થાઓ તરફથી બોર્ડને મળતી દરખાસ્તો અંગે ઉપરોક્ત જરૂરી તમામ પુર્તતાઓ મેળવીને જ વિભાગને રજૂ કરવામાં આવે છે તેમ છતાં હવે પછી તે અંગે વિશેષ કાળજી રાખવામાં આવશે.</p> <p>આ તબક્કે માન.અધ્યક્ષશ્રીએ નાયબ સચિવશ્રી, શહેરી વિકાસ વિભાગને ઉક્ત SJMMSVY યોજનાની દરખાસ્તો અંગે વિભાગ કક્ષાએ કરવામાં આવતી મંજૂરીની કાર્યવાહી બાબતે પૃચ્છા કરતાં નાયબ સચિવશ્રી, શહેરી વિકાસ વિભાગે જણાવ્યું કે, શહેરી વિકાસ વિભાગને મળતી આવી દરખાસ્તો અંગે ઝડપથી ઘટતિ કાર્યવાહી કરવામાં આવે છે.</p>
૪	નગર વિકાસ શ્રીનિધિ (લોન) યોજના હેઠળ મંજૂર કરેલ લોનની વિગતોની બોર્ડ બેઠક સમક્ષ જાણ કરવામાં આવી., જેને સર્વાનુમતે મંજૂરી આપવાનું ઠરાવવામાં આવ્યું.

૫	<p>માન.અધ્યક્ષશ્રીએ તાજેતરમાં તેઓના અધ્યક્ષપદે તમામ ૬ ઝોન જેવા કે, સુરત, વડોદરા, ગાંધીનગર, અમદાવાદ, રાજકોટ અને ભાવનગર ઝોનની યોજવામાં આવેલ નગરપાલિકાઓના ઝોનવાર સમીક્ષા બેઠકોની સંક્ષિપ્ત વિગતો આપતા જણાવ્યું કે</p> <p>તાજેતરમાં યોજવામાં આવેલ તમામ સમીક્ષા બેઠકોમાં નગરપાલિકાઓમાં વર્ષ ૨૦૦૯-૧૦ થી વર્ષ ૨૦૧૮-૧૯ સુધીના કામો તાત્કાલિક પુર્ણ કરવા તથા વર્ષ ૨૦૧૯-૨૦ની ગ્રાંટ સંબંધિત કામોનું આયોજન તથા કામોની પસંદગી ઝડપથી કરવા તથા તેની વહીવટી મંજૂરી માટેની દરખાસ્તો તાત્કાલિક તૈયાર કરી સંબંધિત ઝોનના પ્રાદેશિક કમિશ્નરશ્રીઓને મોકલી ઝડપથી વહીવટી મંજૂરી મેળવી કામો ચાલુ કરી દેવા માટે તથા બોર્ડ તરફથી ચુકવવામાં આવેલ ગ્રાંટનો સંપૂર્ણ વપરાશ કરી નિયમાનુસાર રીતે તેના ગ્રાંટ વપરાશી સર્ટીફિકેટ બોર્ડને મોકલી આપવા માટે નગરપાલિકાના ચીફ ઓફીસરશ્રીઓને તથા પદાધિકારીઓને જણાવવામાં આવેલ છે.</p> <p>વધુમાં નગરપાલિકાઓના પાણી પુરવઠા અને ભુગર્ભ ગટર યોજનાઓના કામોની પણ જરૂરી સમીક્ષા કરવામાં આવેલ છે અને સંબંધિત નગરપાલિકાઓને તથા પાણી પુરવઠા બોર્ડ / GUDM / GUDC ના અધિકારીશ્રીઓને અરસપરસ જરૂરી સંકલન કરી સ્થળ મુલાકાત લઈ બેઠક કરી પ્રશ્નનો નિકાલ કરવા જણાવેલ છે, તેમજ જે નગરપાલિકાઓમાં પાણી પુરવઠા અને ભુગર્ભ ગટર યોજનાની કામગીરી પુર્ણ થઈ ગઈ હોય તે યોજનાઓની જવાબદારી સંભાળી લેવા સંબંધિત નગરપાલિકાઓને જણાવેલ છે.</p> <p>તેમજ સંબંધિત ૬ ઝોનના તમામ પ્રાદેશિક કમિશ્નરશ્રીઓને તેમના તાબાની નગરપાલિકાઓ તરફથી મળતી દરખાસ્તો અંગે વહીવટી મંજૂરીઓ આપવામાં ઝડપથી કાર્યવાહી કરવા તેમજ મોનીટરીંગ / સુપરવિઝનની કાર્યવાહી અસરકારક બનાવવા તથા જરૂર જણાયે સ્થળ મુલાકાત લઈ પરિણામલક્ષી કામગીરી કરવા જણાવવામાં આવેલ છે.</p>

ભાગ - ૩ - ૬ (૨)

શ્રી ધનસુખ ભંડેરી, માન.અધ્યક્ષશ્રી GMFB તથા મુખ્ય કારોબારી અધિકારીશ્રી GMFBના અધ્યક્ષપદે GMFB તરફથી અમલીકૃત અગત્યની યોજનાઓની પ્રગતિ /મોનીટરીંગ અંગે સને -૨૦૧૯-૨૦ ના વર્ષ દરમ્યાન છ ઝોનના પ્રાદેશિક કમિશ્નરશ્રીઓના વર્ગ-૧ના ચીફ ઓફીસરશ્રીઓની યોજવામાં આવેલ માસિક સમિક્ષા બેઠકો બાબત.

ગુજરાત મ્યુનિસિપલ ફાઈનાન્સ બોર્ડ દ્વારા અમલીકૃત સ્વર્ણિમ જંચતી મુખ્યમંત્રી શહેરી વિકાસ યોજના, ૧૪માં નાંણાપંચ યોજના મનોરંજન કર ગ્રાંટ, વ્યવસાયવેરા ગ્રાંટ તથા અન્ય અગત્યની યોજનાઓની ગ્રાંટ નગરપાલિકાઓ જે તે યોજનાની જોગવાઈઓ/ધોરણ અને હેતુઓ મુજબ વિકાસના કામો માટે ગ્રાંટનો ઉપયોગ સમયમર્યાદામાં કરી શકે તે માટે દર માસે રાજ્યની છ પ્રાદેશિક કમિશ્નરશ્રીઓની કચેરીઓના વર્ગ-૧ના ચીફ ઓફીસરની બેઠકો યોજવામાં આવેલ હતી.

ક્રમ	તારીખ	સ્થળ
૧	૧૦-૦૫-૨૦૧૯	કમિટી રૂમ, ગુજરાત મ્યુનિસિપલ ફાઈનાન્સ બોર્ડ, ગાંધીનગર
૨	૨૧-૦૬-૨૦૧૯	
૩	૧૨-૦૭-૨૦૧૯	
૪	૦૯-૦૮-૨૦૧૯	
૫	૨૪-૦૯-૨૦૧૯	
૬	૧૪-૧૧-૨૦૧૯	
૭	૧૨-૧૨-૨૦૧૯	
૮	૨૮-૦૧-૨૦૨૦	
૯	૧૨-૦૨-૨૦૨૦	

ઉપરોક્ત બેઠકોમાં ગુજરાત મ્યુનિસિપલ ફાઈનાન્સ બોર્ડ દ્વારા અમલીકૃત સ્વર્ણિમ જંચતી મુખ્યમંત્રી શહેરી વિકાસ યોજના અંતર્ગત ખાનગી સોસાયટી જનભાગીદારી યોજના, આગવી ઓળખ ઘટક તથા આંતરમાળખાકીય વિકાસના મહત્વના કામો માટેની યોજના હેઠળ તથા ૧૪માં નાંણાપંચ યોજના, મનોરંજન કર ગ્રાંટ, વ્યવસાયવેરા ગ્રાંટ તથા અન્ય અગત્યની યોજનાઓની ગ્રાંટનો ઉપયોગ જે તે યોજનાની જોગવાઈઓ/ ધોરણ અને હેતુઓ મુજબ વિકાસના કામો માટે સમયમર્યાદામાં અને ઝડપથી નિર્ણયો લઈને કરવા માટે શ્રી ધનસુખ ભંડેરી, માન.અધ્યક્ષશ્રી GMFB તરફથી અગત્યનું માર્ગદર્શન તથા જરૂરી સુચનાઓ આપવામાં આવેલ હતી.

ભાગ - ૩ - ૬ (૩)

બોર્ડના અધ્યક્ષશ્રી ધનસુખ ભંડેરીના અધ્યક્ષપદે પ્રાદેશિક કમિશ્નરશ્રીઓની ઝોનલ

કચેરીઓ દ્વારા યોજવામાં આવેલ ૬ (છ) ઝોનની સમીક્ષા બેઠકોની વિગત.

બોર્ડના અધ્યક્ષશ્રી ધનસુખ ભંડેરી દ્વારા વર્ષ ૨૦૧૯-૨૦ દરમ્યાન રાજ્યની નગરપાલિકાઓની ગ્રાંટ સંબંધિત વિકાસના કામોની સમીક્ષા માટે નગરપાલિકાના પદાધિકારીઓ અને ચીફ ઓફીસરશ્રીઓ સાથે યોજેલ ઝોનવાર બેઠકોની વિગત.

ક્રમ	ઝોન	જિલ્લા	ન.પા.ની સંખ્યા	તારીખ	સ્થળ
૧	તમામ ઝોન	પુબ જ નબળી પ્રગતિ ધરાવતી નગરપાલિકાઓ ૪૮ ન.પા.	૪૮	૦૪-૦૬-૧૯	સીટીપી કચેરી, ગાંધીનગર
૨	સુરત	તાપી, નર્મદા, નવસારી, સુરત, ભરૂચ અને વલસાડ	૨૨	૩૦-૦૮-૧૯	સુરત ઝોનની કચેરી ખાતેના સભા હોલ
૩	વડોદરા	પંચમહાલ, મહીસાગર, વડોદરા, દાહોદ, આણંદ અને છોટાઉદેપુર	૨૬	૧૪-૧૦-૧૯	ભરતમુની નગર ગૃહ (ટાઉન હોલ) હાથીબાગ પાસે, નવા બજાર, મુ.પો. કરજણ, જી. વડોદરા
૪	ગાંધીનગર	પાટણ, બનાસકાંઠા, અરવલ્લી, ગાંધીનગર, સાબરકાંઠા અને મહેસાણા	૩૦	૧૫-૧૦-૧૯	મુખ્ય નગર નિયોજકશ્રીની સીટીપી કચેરીનું ઓડીટોરીયમ, મુખ્ય નગર મુખ્ય નગર નિયોજકશ્રીનની કચેરી સેન્ટ ઝેવીયર્સ સ્કુલની સામે, ચ-૩ સર્કલ પાસે, સેક્ટર-૧૦-એ, ગાંધીનગર
૫	અમદાવાદ	અમદાવાદ, ખેડા, સુરેન્દ્રનગર અને બોટાદ	૨૭	૧૬-૧૦-૧૯	સેમીનાર હોલ, અમદાવાદ, મેનેજમેન્ટ એશોસીએશન, AMA કોમ્પ્લેક્સ, અટીરા કેમ્પસ, ડી. VS માર્ગ, વસ્ત્રાપુર, અમદાવાદ
૬	રાજકોટ	કચ્છ, જામનગર, દેવભૂમિ દ્વારકા, મોરબી,	૩૦	૧૭-૧૦-૧૯	શ્રી સ્વામીનારાયણ ગુરુકુળ હોલ, ઢેબર રોડ, રાજકોટ અને પોરબંદર પાણીની ટાંકા પાસે, રાજકોટ
૭	ભાવનગર	અમરેલી, ગીર સોમનાથ, જુનાગઢ અને ભાવનગર	૨૭	૧૮-૧૦-૧૯	શ્રી સંઘાણી મ્યુનિસિપલ હોલ, મુ.પો. અમરેલી, જી. અમરેલી
૮	સુરત	તાપી, નર્મદા, નવસારી, સુરત, ભરૂચ અને વલસાડ	૨૨	૧૭-૧૨-૧૯	પ્રાદેશિક કમિશ્નરશ્રી, સુરત ઝોનની કચેરીના મીટીંગ હોલ ખાતે

ઉપરોક્ત બેઠકોમાં ગુજરાત મ્યુનિસિપલ ફાઈનાન્સ બોર્ડ દ્વારા અમલીકૃત સ્વર્ણિમ જંયતી મુખ્યમંત્રી શહેરી વિકાસ યોજના અંતર્ગત ખાનગી સોસાયટી જનભાગીદારી યોજના, આગવી ઓળખ ઘટક તથા આંતરમાળખાકીય વિકાસના મહત્વના કામો માટેની યોજના હેઠળ તથા ૧૪માં નાંણાપંચ યોજના, મનોકર ગ્રાંટ, વ્યવસાયવેરા ગ્રાંટ તથા અન્ય અગત્યની યોજનાઓની ગ્રાંટનો ઉપયોગ જે તે યોજનાની જોગવાઈઓ / ધોરણ અને હેતુઓ મુજબ વિકાસના કામો માટે સમયમર્યાદામાં અને ઝડપથી નિર્ણયો લઈને કરવા માટે શ્રી ધનસુખ ભંડેરી, માન.અધ્યક્ષશ્રી GMFB તરફથી અગત્યનું માર્ગદર્શન તથા જરૂરી સુચનાઓ આપવામાં આવેલ હતી.

ભાગ - ૩ - ૬ (૪)

સ્વર્ણિમ જયંતિ મુખ્ય મંત્રી શહેરી વિકાસ યોજના હેઠળ વર્ષ ૨૦૧૯-૨૦ દરમ્યાન માન. અધ્યક્ષશ્રી ધનસુખ ભંડેરી તથા અધિક કમિશ્નરશ્રી મ્યુનિસિપલ એડમીનીસ્ટ્રેશન અને હોદ્દાની રૂએ CEO, GMFBના અધ્યક્ષ સ્થાને રાજ્યની ૮ મહાનગરપાલિકાઓના ડેપ્યુટી કમિશ્નરશ્રીઓ/સીટી ઇજનેરશ્રીઓ /નોડલ ઓફીસરશ્રીઓ સાથે યોજવામાં આવેલ સમીક્ષા બેઠકો.

ક્રમ	તારીખ	સ્થળ
૧	૧૪-૦૫-૨૦૧૯	કમિટી રૂમ, ગુજરાત મ્યુનિસિપલ ફાઇનાન્સ બોર્ડ, ગાંધીનગર
૨	૧૪-૦૮-૨૦૧૯	
૩	૧૯-૧૧-૨૦૧૯	
૪	૨૫-૦૨-૨૦૨૦	

ઉપરોક્ત બેઠકોમાં ગુજરાત મ્યુનિસિપલ ફાઇનાન્સ બોર્ડ દ્વારા અમલીકૃત સ્વર્ણિમ જયંતિ મુખ્યમંત્રી શહેરી વિકાસ યોજના અંતર્ગત ખાનગી સોસાયટી જનભાગીદારી યોજના, આગવી ઓળખ ઘટક તથા આંતરમાળખાકીય વિકાસના મહત્વના કામો માટેની યોજના હેઠળ તથા ૧૪માં નાંણાપંચ યોજના, મનોરંજન કર ગ્રાંટ, વ્યવસાયવેરા ગ્રાંટ તથા અન્ય અગત્યની યોજનાઓની ગ્રાંટનો ઉપયોગ જે તે યોજનાની જોગવાઈઓ/ ધોરણ અને હેતુઓ મુજબ વિકાસના કામો માટે સમયમર્યાદામાં અને ઝડપથી નિર્ણયો લઈને કરવા માટે શ્રી ધનસુખ ભંડેરી, માન. અધ્યક્ષશ્રી GMFB તરફથી અગત્યનું માર્ગદર્શન તથા જરૂરી સુચનાઓ આપવામાં આવેલ હતી.

ભાગ - ૩(ખ)

સરકારશ્રીએ બોર્ડ હસ્તક મુકેલ મનોરંજનકરની ગ્રાંટ મહાનગરપાલિકા /
નગરપાલિકાઓ વચ્ચે ફાળવવા બાબત.

ક્રમ	વર્ષ	સરકારશ્રી તરફથી મળેલ ગ્રાંટ (રૂ. લાખમાં)
૧.	૧૯૭૯-૮૦	૩૨૨.૫૦
૨.	૧૯૮૦-૮૧	૩૬૦.૦૦
૩.	૧૯૮૧-૮૨	૩૬૦.૧૦
૪.	૧૯૮૨-૮૩	૬૧૭.૮૦
૫.	૧૯૮૩-૮૪	૬૯૧.૦૦
૬.	૧૯૮૪-૮૫	૭૪૬.૨૦
૭.	૧૯૮૫-૮૬	૬૩૨.૦૦
૮.	૧૯૮૬-૮૭	૭૪૨.૦૦
૯.	૧૯૮૭-૮૮	૧૧૪૫.૮૩
૧૦.	૧૯૮૮-૮૯	૧૧૭૦.૦૦
૧૧.	૧૯૮૯-૯૦	૧૨૩૦.૦૦
૧૨.	૧૯૯૦-૯૧	૧૭૫૦.૦૦
૧૩.	૧૯૯૧-૯૨	૧૮૨૫.૦૦
૧૪.	૧૯૯૨-૯૩	૧૮૨૫.૦૦
૧૫.	૧૯૯૩-૯૪	૨૦૩૫.૦૦
૧૬.	૧૯૯૪-૯૫	૧૮૫૦.૦૦
૧૭.	૧૯૯૫-૯૬	૧૮૫૦.૦૦
૧૮.	૧૯૯૬-૯૭	૩૧૦૦.૦૦
૧૯.	૧૯૯૭-૯૮	૩૫૫૦.૦૦
૨૦.	૧૯૯૮-૯૯	૩૧૦૦.૦૦
૨૧.	૧૯૯૯-૨૦૦૦	૩૧૮૦.૦૦
૨૨.	૨૦૦૦-૦૧	૩૧૯૩.૦૦
૨૩.	૨૦૦૧-૦૨	૨૩૫૦.૦૦
૨૪.	૨૦૦૨-૦૩	૪૧૨૫.૦૦
૨૫.	૨૦૦૩-૦૪	૪૧૨૫.૦૦
૨૬.	૨૦૦૪-૦૫	૯૮૪૨.૫૦
૨૭.	૨૦૦૫-૦૬	૪૧૨૫.૦૦
૨૮.	૨૦૦૬-૦૭	૪૧૨૫.૦૦
૨૯.	૨૦૦૭-૦૮	૪૧૨૫.૦૦
૩૦.	૨૦૦૮-૦૯	૩૯૨૫.૦૦

ક્રમ	વર્ષ	સરકારશ્રી તરફથી મળેલ ગ્રાંટ (રૂ. લાખમાં)
૩૧.	૨૦૦૯-૧૦	૩૯૨૫.૦૦
૩૨.	૨૦૧૦-૧૧	૩૯૨૫.૦૦
૩૩.	૨૦૧૧-૧૨	૩૯૨૫.૦૦
૩૪.	૨૦૧૨-૧૩	૪૫૦૦.૦૦
૩૫.	૨૦૧૩-૧૪	૪૦૦૦.૦૦
૩૬.	૨૦૧૪-૧૫	૭૬૭૩.૫૮
૩૭.	૨૦૧૫-૧૬	૨૯૫૨.૦૪
૩૮.	૨૦૧૬-૧૭	૧૧૬૦૧.૫૦
૩૯.	૨૦૧૭-૧૮	૮૨૭૯.૭૩
૪૦.	૨૦૧૮-૧૯	૬૯૮૧.૫૦
૪૧.	૨૦૧૯-૨૦	૩૮૬૬.૨૫
	કુલ રૂ.	૧૩૩૬૪૭.૫૩

સને ૨૦૧૯-૨૦ ની મનોરંજન કરના હિસ્સાની ગ્રાંટ મહાનગરપાલિકાઓ / નગરપાલિકાઓ વચ્ચે માપદંડો, ધોરણો શરતો મુજબ વહેંચણી કરવા બાબત.

મનોરંજન કર ગ્રાંટ

રાજ્ય સરકારને મનોરંજન કરની થતી કુલ આવકમાંથી દર વર્ષે ૭૫ ટકા હિસ્સાની રકમ બજેટમાં જોગવાઈ કર્યા બાદ, શહેરી વિકાસ અને શહેરી ગૃહનિર્માણ વિભાગ મારફતે ગુજરાત મ્યુનિસિપલ ફાઈનાન્સ બોર્ડ હસ્તક મુકવામાં આવે છે. મહાનગરપાલિકા/ નગરપાલિકા વિસ્તારમાં વસતા નાગરિકોની જાહેર સુવિધાના તથા મૂળભૂત સગવડોના સંલગ્ન વિકાસના કામો માટે સહાયક અનુદાન આપવામાં આવે છે.

આ યોજના માટે વર્ષ ૨૦૧૯-૨૦માં આયોજન સદર હેઠળ શહેરી વિકાસ અને શહેરી ગૃહ નિર્માણ વિભાગ તરફથી મહાનગરપાલિકાઓ અને નગરપાલિકાઓ માટે કુલ રૂા. ૩૫,૯૨,૧૩,૦૦૦ /- ની બજેટ જોગવાઈ થયેલ હતી.

રાજ્ય સરકારશ્રી દ્વારા ફાળવવામાં આવતી ગ્રાંટના ધોરણો અને વિકાસના કામો માટેની દરખાસ્તોની મંજૂરી મેળવવાની લાંબી પ્રક્રિયામાં ફેરફાર કરીને તા. ૧૧-૧૨-૨૦૦૯ના ઠરાવ ક્રમાંક : મફબ/૧૧૨૦૦૯/૩૧૨૭/૫ થી શહેરી વિકાસ અને શહેરી ગૃહ નિર્માણ વિભાગે આ બાબતમાં સરળીકરણ કરી ગ્રાંટની ફાળવણીની પધ્ધતિમાં ફેરફાર કરી વસતિ અને ભારાંક આધારિત ગ્રાંટ ફાળવવાની પદ્ધતિ અમલમાં મુકેલ છે અને સાથોસાથ વહીવટી મંજૂરી આપવાની પ્રક્રિયા વિકેન્દ્રિત કરી સંબંધિત જીલ્લા સ્તરે જિલ્લા કલેક્ટરશ્રી - વ - ચેરમેનશ્રી, જીલ્લા શહેરી વિકાસ એજન્સી (ડુડા) કક્ષાએ વહીવટી મંજૂરી આપવાની પધ્ધતિ અમલમાં મુકેલ હતી.

ત્યારબાદ સરકારશ્રીના શહેરી વિકાસ અને શહેરી ગૃહ નિર્માણ વિભાગના તા. ૧૩-૪-૨૦૧૮ના ઠરાવ ક્રમાંક : ઈએસટી/૧૨૨૦૧૮-૧૨૩૪-આર થી સરકારશ્રીએ પ્રાદેશિક કક્ષાએ રાજ્યની નગરપાલિકાઓને ગાંધીનગર, અમદાવાદ, વડોદરા, સુરત, રાજકોટ અને ભાવનગર એમ (૬) જોનમાં વિભાજિત કરીને ૬ પ્રાદેશિક કમિશ્નરશ્રીઓની કચેરીઓની રચના કરેલ છે. તેથી આ ગ્રાંટ સંબંધિત તમામ કામોની વહીવટી મંજૂરી સંબંધિત જોનલ કચેરીઓ દ્વારા આપવામાં આવે છે. મહાનગરપાલિકાના કિસ્સામાં સંબંધિત મહાનગરપાલિકા કક્ષાએ વહીવટી મંજૂરી આપવાની રહે છે.

ઉપરોક્ત વિગતો મુજબ, સને ૨૦૧૯-૨૦ ના વહીવટી અહેવાલના વર્ષ દરમ્યાન રાજ્યની કુલ-૮ (આઠ) મહાનગરપાલિકાઓ તથા ૧૬૨ (એકસો બાસઠ) નગરપાલિકાઓ માટે રાજ્ય સરકારશ્રીના શહેરી વિકાસ અને શહેરી ગૃહ નિર્માણ વિભાગ તરફથી જુદા જુદા સાત ઠરાવોથી નીચેની વિગતે મનોરંજનકર ગ્રાંટ યોજના અંતર્ગત કુલ રૂા. ૩૫,૯૨,૧૩,૦૦૦/-ની રકમ બોર્ડના હવાલે મુકવામાં આવેલ છે.

મહાનગરપાલિકાઓ

ક્રમ	ઠરાવ ક્રમાંક	તારીખ	રકમ રૂ.
૧	બજટ/૮૦૨૦૧૮/૭૭૬૭(૧)-પી	૨૨-૦૪-૨૦૧૮	૩,૫૨,૩૮,૦૦૦
૨	બજટ/૮૦૨૦૧૮/૭૭૬૭(૧)-પી	૨૯-૦૮-૨૦૧૮	૩,૫૨,૩૮,૦૦૦
૩	બજટ/૮૦૨૦૧૮/૭૭૬૭(૧)-પી	૨૪-૧૨-૨૦૧૮	૩,૫૨,૩૮,૦૦૦
		મહાનગરપાલિકાઓનું કુલ રૂ.	૧૦,૫૭,૧૬,૦૦૦

નગરપાલિકાઓ

ક્રમ	ઠરાવ ક્રમાંક	તારીખ	રકમ રૂ.
૧	નપલ/૪૫૨૦૧૮/૨૪૩૮/મ	૨૦-૦૫-૨૦૧૮	૮,૪૪,૯૯,૦૦૦
૨	નપલ/૪૫૨૦૧૮/૨૪૩૮/મ	૨૨-૦૮-૨૦૧૮	૮,૪૪,૯૯,૦૦૦
૩	નપલ/૪૫૨૦૧૮/૨૪૩૮/મ	૨૧-૧૨-૨૦૧૮	૮,૪૪,૯૯,૦૦૦
		નગરપાલિકાઓનું કુલ	૨૫,૩૪,૯૭,૦૦૦
		મનોરંજનકરની ગ્રાંટ એકંદરે કુલ	૩૫,૯૨,૧૩,૦૦૦

ઉક્ત કુલ રૂ. ૩૫,૯૨,૧૩,૦૦૦/- ની મનોરંજન કર ગ્રાંટની રકમ પૈકી રૂ.૬,૬૬,૧૬,૯૧૨/-ની રકમની બાકી લેણા પેટે કપાત કરી રૂ.૨૯,૨૫,૯૬,૦૮૮/-ની રકમની ચુકવણી બોર્ડના તા.૨૦-૦૨-૨૦૨૦ના દફતરી હુકમ નં.મફબ/મનો.કર/ગ્રાંટ/૨૦૧૮-૨૦/વશી/૩૪૪૧ થી રાજ્યની મહાનગરપાલિકાઓ તથા નગરપાલિકાઓને ચુકવણી કરવામાં આવેલ. જેની વિગતો પરિશિષ્ટ - ૪ માં દર્શાવેલ છે.

ભાગ- ૩ ગ(૨)

મનોરંજન કર ગ્રાંટ હેઠળ અનુસુચિત જાતિ માટેની ખાસ અંગભૂત યોજના (SCSP)ની વર્ષ ૨૦૧૯-૨૦ ની ગ્રાંટ ફાળવવા બાબત.

રાજ્ય સરકારશ્રીએ, રાજ્યની મહાનગરપાલિકાઓ તથા નગરપાલિકાઓને વર્ષ ૨૦૧૯-૨૦ની મનોરંજન કરની અનુસૂચિત જાતિ સબપ્લાન માટે શહેરી વિકાસ અને શહેરી ગૃહ નિર્માણ વિભાગના તરફથી રાજ્યની મહાનગરપાલિકાઓ અને નગરપાલિકાઓ માટે કુલ રૂા. ૨,૭૪,૧૨,૦૦૦/- ની બજેટ જોગવાઈ થયેલ હતી.

ગ્રાંટના ધોરણો અને વિકાસના કામો માટેની દરખાસ્તોની મંજૂરી મેળવવાની લાંબી પ્રક્રિયામાં ફેરફાર કરીને તા. ૧૧/૧૨/૨૦૦૯ના ઠરાવ ક્રમાંક : મફબ/૧૧૨૦૦૯/૩૧૨૭/ઘ થી શહેરી વિકાસ અને શહેરી ગૃહનિર્માણ વિભાગે આ બાબતમાં સરળીકરણ કરી ગ્રાંટની ફાળવણીની પધ્ધતિમાં ફેરફાર કરી વસ્તી અને ભારાંક આધારીત ગ્રાન્ટ ફાળવવાની પધ્ધતિ અમલમાં મૂકેલ છે અને સાથો સાથ વહીવટી મંજૂરી આપવાની પ્રક્રિયા વિકેન્દ્રીત કરી સંબંધિત જીલ્લા સ્તરે જિલ્લા કલેક્ટરશ્રી-વ-ચેરમેનશ્રી, જિલ્લા શહેરી વિકાસ એજન્સી (ડુડા) કક્ષાએ વહીવટી મંજૂરી આપવાની પધ્ધતિ અમલમાં મૂકેલ હતી.

ત્યારબાદ સરકારશ્રીના શહેરી વિકાસ અને શહેરી ગૃહ નિર્માણ વિભાગના તા. ૧૩-૪-૨૦૧૯ના ઠરાવ ક્રમાંક : ઈએસટી/૧૨૨૦૧૯-૧૨૩૪-આર થી સરકારશ્રીએ પ્રાદેશિક કક્ષાએ રાજ્યની નગરપાલિકાઓને ગાંધીનગર, અમદાવાદ, વડોદરા, સુરત, રાજકોટ અને ભાવનગર એમ (છ) ઝોનમાં વિભાજીત કરીને ૬ પ્રાદેશિક કમિશ્નરશ્રીઓની કચેરીઓની રચના કરેલ છે. તેથી આ ગ્રાંટ સંબંધિત તમામ કામોની વહીવટી મંજૂરી સંબંધિત ઝોનલ કચેરીઓ દ્વારા આપવામાં આવે છે. મહાનગરપાલિકાના કિસ્સામાં સંબંધિત મહાનગરપાલિકા કક્ષાએ વહીવટી મંજૂરી આપવાની રહે છે.

ઉપરોક્ત વિગતો મુજબ, સને ૨૦૧૯-૨૦ ના વહીવટી અહેવાલના વર્ષ દરમિયાન રાજ્યની કુલ-૮ (આઠ) મહાનગરપાલિકાઓ તથા ૧૬૨ (એકસો બાસઠ) નગરપાલિકાઓ માટે રાજ્ય સરકારશ્રીના શહેરી વિકાસ અને શહેરી ગૃહ નિર્માણ વિભાગ તરફથી મનોરંજનકરની અનુસુચિતજાતિ સબપ્લાન યોજના અંતર્ગત કુલ રૂા. ૨,૭૪,૧૨,૦૦૦/- ની રકમ નીચેની વિગતે શહેરી વિકાસ વિભાગના જુદા જુદા સાત ઠરાવોથી આ બોર્ડના હવાલે મુકવામાં આવેલ છે.

મહાનગરપાલિકા

ક્રમ	ઠરાવ ક્રમાંક	તારીખ	રકમ રૂા.
૧	બજટ/૮૦૨૦૧૯/૭૭૬૭(૧)-પી	૩૦-૦૪-૨૦૧૯	૨૬,૮૯,૦૦૦
૨	બજટ/૮૦૨૦૧૯/૭૭૬૭(૧)-પી	૨૯-૦૮-૨૦૧૯	૨૬,૮૯,૦૦૦
૩	બજટ/૮૦૨૦૧૯/૭૭૬૭(૧)-પી	૨૪-૧૨-૨૦૧૯	૨૬,૮૯,૦૦૦
		મહાનગરપાલિકાઓનું કુલ રૂા.	૮૦,૬૭,૦૦૦

નગરપાલિકા

ક્રમ	ઠરાવ ક્રમાંક	તારીખ	રકમ રૂા.
૧	નપલ/૪૫૨૦૧૯/૧૪૧૫/મ	૨૭-૦૫-૨૦૧૯	૬૦,૦૦,૦૦૦
૨	નપલ/૪૫૨૦૧૯/૧૪૧૫/મ	૨૨-૦૮-૨૦૧૯	૬૦,૦૦,૦૦૦
૩	નપલ/૪૫૨૦૧૯/૧૪૧૫/મ	૨૧-૧૨-૨૦૧૯	૭૩,૪૫,૦૦૦
		નગરપાલિકાઓનું કુલ	૧,૯૩,૪૫,૦૦૦
		એકંદરે કુલ	૨,૭૪,૧૨,૦૦૦

આ યોજના હેઠળ સરકારશ્રી તરફથી મળેલ રૂા. ૨,૭૪,૧૨,૦૦૦/- ની ગ્રાંટ રાજ્યની કુલ ૮ (આઠ) મહાનગરપાલિકાઓ તથા ૧૬૨ (એકસો બાસઠ) નગરપાલિકાઓને નિયત હેતુઓ માટે વાપરવા આ બોર્ડના તા. ૧૮/૦૨/૨૦ ના દફતરી હુકમ નં. મફબ/મનો.કર/એસસીએસપી ગ્રાંટ/૨૦૧૯-૨૦/વશી/૩૦૨૯ થી રાજ્યની મહાનગરપાલિકાઓ તથા નગરપાલિકાઓને ચુકવણી કરવામાં આવેલ છે, જેની વિગતો પરિશિષ્ટ-૫ માં દર્શાવેલ છે.

ભાગ-૩ (ગ) (૩)

વ્યવસાયિક કરની (૫૦ %) આવકમાંથી રાજ્યની મહાનગરપાલિકાઓને / નગરપાલિકાઓને ગ્રાંટની ફાળવણી કરવા બાબત

ગુજરાત રાજ્ય નાણાંપંચની ભલામણ અનુસાર રાજ્યની સ્થાનિક સંસ્થાઓના વિસ્તારમાંથી વસુલ થયેલ વ્યવસાય વેરાની આવકમાંથી ૫૦% રકમ સ્થાનિક સંસ્થાઓને ગ્રાંટ તરીકે ફાળવવા માટે આ બોર્ડ હસ્તક મુકવામાં આવેલ છે. આ યોજના સને-૨૦૦૩-૦૪ના નાણાંકીય વર્ષમાં શરૂ કરવામાં આવેલ છે, આ ગ્રાંટમાંથી સ્થાનિક સંસ્થાઓના પાયાની ન્યુનતમ જરૂરીયાતના કામો કે મહત્વના વિકાસના કામો હાથ ધરવામાં આવે છે. સને-૨૦૧૯-૨૦ ના નાણાંકીય વર્ષ દરમ્યાન સરકારશ્રીનાં શહેરી વિકાસ અને શહેરી ગૃહ નિર્માણ વિભાગ તરફથી મહાનગરપાલિકા માટે રૂ. ૫૨,૨૫,૬૫,૦૦૦/- તથા નગરપાલિકાઓ માટે રૂ. ૪૦,૧૫,૬૪,૦૦૦/- ની ગ્રાંટ મળી કુલ રૂ. ૯૨,૪૧,૨૯,૦૦૦/- ની રકમ બોર્ડને હવાલે મુકવામાં આવેલ છે.

સરકારશ્રી તરફથી આ યોજના હેઠળ મળેલ ગ્રાંટની રકમ સંબંધિત સ્થાનિક સંસ્થાઓના વિસ્તારમાંથી વસુલ થયેલ વ્યવસાયવેરાની વર્ષ:૨૦૧૮-૧૯ ની આવકની (વાણિજ્યકવેરા કચેરીનાં (૧) તા.૧૯/૦૮/૧૯ (૨) તા.૧૯-૦૯-૧૯ ના પત્રોથી મળેલ) વિગતોને આધારે, સરકારશ્રીના તા.૧૧/૧૨/૦૯ ના ઠરાવની જોગવાઈ તથા તા.૧૫/૧૦/૨૦૦૩ના પત્ર ક્રમાંક: જીએફસી-૧૧૨૦૦૦-૨૧૯૦-આર અનુસાર વસુલાતના ૫૦ ટકાના ધોરણે રાજ્યની મહાનગરપાલિકા / નગરપાલિકાઓને ફાળવવામાં આવેલ છે.

સરકારશ્રી તરફથી જે તે નાણાંકીય વર્ષ માટેની ગ્રાંટ બોર્ડ હસ્તક મુક્યા બાદ તેની સમયસર ફાળવણી / ચુકવણી થઈ શકે તેમજ સ્થાનિક સંસ્થાઓ આંતરમાળખાકીય સુવિધાઓના તથા વિકાસના કામોનું આયોજન કરી શકે તે હેતુથી સ્થાનિક સંસ્થાઓને તેની ચુકવણી મહાનગરપાલિકાઓને તા.૨૮-૦૩-૧૯ તથા નગરપાલિકાઓને તા.૨૮/૦૩/૧૯ ના હુકમથી કરી દેવામાં આવેલ છે. આ ગ્રાન્ટ શહેરી વિકાસ અને શહેરી ગૃહનિર્માણ વિભાગના તા.૧૧/૧૨/૦૯ના ઠરાવની જોગવાઈઓ મુજબ સંબંધિત ઝોનના પ્રાદેશીક કમિશ્નરશ્રી નગરપાલિકાઓની કચેરીની વહીવટી મંજૂરી મેળવીને વાપરવાની રહે છે.

ક્રમ	ઠરાવ ક્રમાંક	સ્થાનિક સંસ્થા	રકમ રૂ.
૧	બજટ/૮૦૨૦૧૮/૭૭૬૬/પી, તા.૨૨/૦૪/૧૯	મહા. ન. પા.	૧૭,૪૧,૮૮,૦૦૦
૨	બજટ/૮૦૨૦૧૮/૭૭૬૬/પી, તા.૧૯/૦૮/૧૯	મહા. ન. પા.	૧૭,૪૧,૮૮,૦૦૦
૩	બજટ/૮૦૨૦૧૮/૭૭૬૬/પી, તા.૧૬/૧૨/૧૯	મહા. ન. પા.	૧૭,૪૧,૮૮,૦૦૦
		મહા.ન. પા. કુલ	૫૨,૨૫,૬૫,૦૦૦
૧	નપલ/૪૫૨૦૧૯/૧૬૬૬/મ, તા.૨૦/૦૫/૧૯	નગરપાલિકા	૧૩,૩૮,૫૫,૦૦૦
૨	નપલ/૪૫૨૦૧૯/૧૬૬૬/મ, તા.૨૨/૦૮/૧૯	નગરપાલિકા	૧૩,૩૮,૫૫,૦૦૦
૩	નપલ/૪૫૨૦૧૯/૧૬૬૬/મ, તા.૨૧/૧૨/૧૯	નગરપાલિકા	૧૩,૩૮,૫૪,૦૦૦
		ન. પા. કુલ	૪૦,૧૫,૬૪,૦૦૦
		એકંદરે કુલ	૯૨,૪૧,૨૯,૦૦૦

ઉપરોક્ત વિગતે મહાનગરપાલિકાઓ અને નગરપાલિકાઓને મળવાપાત્ર વ્યવસાયવેરાની ગ્રાંટમાંથી નીચે દર્શાવેલ વિગતે ૫૦% ની મર્યાદામાં કપાત કરી બાકી રહેતી ગ્રાંટ સંબંધિત મહાનગરપાલિકાઓ અને નગરપાલિકાઓને ચુકવેલ છે.

ક્રમ	મ.ન.પા./ન.પા.	મળવાપાત્ર ગ્રાંટ રૂા	કપાત કરેલ રકમ રૂા	કપાત બાદ મહાનગરપાલિકાઓ અને નગરપાલિકાઓને ચુકવેલ રકમ રૂા
૧	મહાનગરપાલિકાઓ	૫૨,૨૫,૬૫,૦૦૦ (પ્રોરેટા મુજબ)	૧,૪૧,૦૮,૩૫૧	૫૦,૮૪,૫૬,૬૪૯
૨	નગરપાલિકાઓ	૪૦,૧૫,૬૪,૦૦૦	૮,૩૮,૬૮,૫૮૮	૩૧,૭૬,૯૫,૪૧૨
	કુલ	૯૨,૪૧,૨૯,૦૦૦	૯,૭૯,૭૬,૩૩૯	૮૨,૬૧,૫૨,૦૬૧

મહાનગરપાલિકાઓ અને નગરપાલિકાઓને વ્યવસાયવેરાની ચુકવેલ ગ્રાંટની વિગત આ સાથેના પરિશિષ્ટ- ૬ માં દર્શાવેલ છે.

ભાગ-૩ (ગ) (૪)

રાજ્યની ૧ લાખથી ઓછી વસ્તી ધરાવતી નગરપાલિકાઓને ચૂંટણી ખર્ચ માટેની સહાયક અનુદાન યોજના હેઠળ સને ૨૦૧૯-૨૦નાં વર્ષ દરમ્યાન ચૂકવેલ ગ્રાંટની વિગતો.

રાજ્ય ચૂંટણીપંચની ભલામણો અનુસાર રાજ્યની એક લાખથી ઓછી વસ્તી ધરાવતી નગરપાલિકાઓનો ચૂંટણી ખર્ચ રાજ્ય સરકારે ભોગવવાનો થાય છે. તે અનુસંધાને શહેરી વિકાસ અને શહેરી ગૃહ નિર્માણ વિભાગ દ્વારા સને ૨૦૧૯-૨૦ ના વર્ષમાં નીચે જણાવેલ ઠરાવોથી કુલ રૂ. ૧,૫૦,૦૦,૦૦૦/- ની ગ્રાંટ ગુજરાત મ્યુનિસિપલ ફાઇનાન્સ બોર્ડને હવાલે મૂકવાના હુકમો કરવામાં આવેલ હતા. પરંતુ સદરહુ રકમ પૈકી શહેરી વિકાસ અને શહેરી ગૃહ નિર્માણ વિભાગના ઠરાવ નં.નપલ/૪૫૨૦૧૯/૪૪૭૮/મ, તા.૨૪/૧૨/૧૯ થી જુલાઈ-૧૯ ની સામાન્ય ચૂંટણીઓમાં સંકળાયેલ રાજ્ય ચૂંટણી આયોગના ૩૯-અધિકારીશ્રી/કર્મચારીશ્રીઓના માનદ્ વેતન/ખાસ પગાર પેટે રૂ. ૧૦,૨૮,૧૮૬/- ની રકમ મંજૂર કરી ચુકવવા સારૂ સદરહુ ગ્રાંટમાંથી બારોબાર કપાત કરી બોર્ડને હવાલે નીચે મુજબની ગ્રાંટ મૂકવામાં આવેલ હતી.

ક્રમ	ઠરાવ ક્રમાંક	તારીખ	રકમ રૂ.
૧	નપલ/૪૫૨૦૧૯/૧૬૬૭/મ	૨૦-૦૫-૨૦૧૯	૫૦,૦૦,૦૦૦
૨	નપલ/૪૫૨૦૧૯/૧૬૬૭/મ	૨૨-૦૮-૨૦૧૯	૫૦,૦૦,૦૦૦
૩	નપલ/૪૫૨૦૧૯/૧૬૬૭/મ	૨૧-૧૨-૨૦૧૯	૩૯,૭૧,૮૧૪
		કુલ	૧,૩૯,૭૧,૮૧૪

ઉક્ત ગ્રાંટ પૈકી સને ૨૦૧૯-૨૦ ના વર્ષ દરમ્યાન સંબંધિત ૨૭ નગરપાલિકાઓને આ સાથે સામેલ પરિશિષ્ટ - ૭ મુજબ રૂ.૪૪,૪૦,૦૦૦/- ની ગ્રાંટ ચૂંટણી ખર્ચ સહાયક અનુદાન પેટે ચુકવવામાં આવેલ છે.

તેમજ સ્થાનિક સંસ્થાઓની ચૂંટણીઓ સંદર્ભે ચૂંટણી અધિકારીઓની હેન્ડબુક નંગ-૫૦૦ પુસ્તિકાની છાપકામની કામગીરી માટે રૂ. ૨,૫૪,૦૮૦/- સરકારી પ્રેસ ભાવનગરને તથા ફેબ્રુઆરી-૧૯ માં યોજાયેલ સ્થાનિક સંસ્થાઓની સામાન્ય ચૂંટણી સંદર્ભે મતદાન માટેની માર્ગદર્શિકા નકલ-૨૦,૦૦૦ ના છાપકામની કામગીરી માટે રૂ.૯,૨૩,૮૨૪/- સરકારી મુદ્રણાલય અને લેખન સામગ્રી-રાજકોટને ચૂકવેલ તે મળી કુલ રૂ. ૧૧,૭૭,૯૧૪/- નો ખર્ચ થયેલ છે. આમ એકંદરે કુલ રૂ. ૫૬,૧૭,૯૧૪/- નો ખર્ચ થયેલ છે.

ભાગ-૩ ગ (૫)

નગરવિકાસ શ્રીનિધિ લોન યોજના

સરકારશ્રીના શ.વિ. અને શ.ગૃ.નિ. વિભાગના તા.૧૮/૧૦/૨૦૦૬ ના ઠ. ક. મફબ - ૧૧૨૦૦૫-૬૦૭૮- આર થી મહા ન.પા. / ન.પા. ઓ માટે રાજ્ય સરકારશ્રી દ્વારા શહેરી સ્થાનિક સંસ્થા ઓ આર્થિક રીતે સક્ષમ ન હોવા છતાં જુદી જુદી યોજનાઓમાંથી લોન મેળવીને વધુ જવાબદારી ઉભી ન કરે અને સરકારશ્રીનો શહેરી વિકાસનો લક્ષ્યાંક સિધ્ધ થઈ શકે તે માટે યુડીપી-૧૩ યુડીપી-૧૫ અને યુડીપી-૧૬ એવી ત્રણ યોજનાઓને મેળવીને ૨૦૦૬-૦૭ના વર્ષથી નવી નગરવિકાસ શ્રીનિધિ લોન યોજના અમલમાં મૂકવામાં આવેલ છે.

આ યોજના હેઠળ લોન મંજૂર કરવાની મર્યાદા રૂ.૧૦૦ લાખની છે. જેનો વ્યાજનો દર ૫ ટકા છે. આ લોન નગરપાલીકાઓ એ ૫ ટકાના વ્યાજે એક વર્ષના મોરીટોરીયમ પીરીયડ પછી ૧૦ વર્ષમાં વાર્ષિક સરખા હપ્તામાં પરત કરવાની રહે છે.

આ યોજના હેઠળ નીચેના હેતુઓનો સમાવેશ કરવામાં આવેલ છે. મહાનગરપાલીકાઓ માટે નીચેના હેતુ પૈકી વળતર મળી શકે તેવા પ્રોજેક્ટો માટે લોન મંજૂર કરી શકાય છે.

૧. જાહેર સુવિધાના કામો જેવા કે પાણી પૂરવઠા, ગટર વ્યવસ્થા, જાહેર રસ્તા, જાહેર દિવાબત્તી, વરસાદી પાણીની ગટર, ઘનકચરા નિકાલ અને વ્યવસ્થાપનના કામ રેઈન વોટર હાર્વેસ્ટીંગ, તળાવના વિકાસ, કોમ્યુનીટી હોલના કામો વિગેરે.
૨. વળતર મળી શકે તેવા કામો જેવા કે શોપીંગ સેન્ટર, શાકભાજી ફળફળાદી, ફુલબજાર, રીકીએશન પાર્ક, વોટર પાર્ક, સ્પોર્ટ્સ કોમ્પ્લેક્સ વિગેરે.
૩. કોઈ યોજના માટે નગરપાલિકાઓને ભોગવવાની થતી સમાન ફાળાની રકમ પેટે
૪. નગરપાલિકા દ્વારા હાથ ધરવામાં આવેલ વિકાસના કામોના પ્રોજેક્ટની ગ્રાન્ટ સિવાયની બાકી અંદાજીત ખર્ચની રકમ મેળવવા માટે
૫. શ્રીજલોન (સરકારશ્રીમાંથી કે બીજા જાહેર નિગમો કે બોર્ડ પાસેથી કોઈ ચોક્કસ યોજના માટે / કામો માટે લોન અથવા ગ્રાન્ટ મંજૂર થયેલ હોય પરંતુ તે લોન અથવા ગ્રાન્ટ મળવામાં વિલંબ થાય તેમ હોય અને કામો શરૂ કરવા જરૂરી હોય તો ટુંકા ગાળા માટે લોન આપવા)
૬. આ ફંડના હેતુ સિવાયના હેતુ માટેની દરખાસ્ત સ્થાનિક સંસ્થા તરફથી મળે તો તેના સંજોગો તથા ગુણદોષોને આધારે સરકારશ્રીની પૂર્વ મંજૂરી મેળવીને ખાસ કિસ્સા તરીકે લોન મંજૂર કરવામાં આવે છે. તેમજ રૂ.૧૦૦/- લાખથી વધુ રકમની લોન માટે સરકારશ્રીની મંજૂરી મેળવીને લોન મંજૂર કરવામાં આવે છે.

આ યોજના હેઠળ સને ૨૦૧૮-૨૦ના વર્ષમાં રૂ. ૧/- લાખની રકમની બજેટ જોગવાઈ કરવામાં આવેલ હતી. પરંતુ સદરહુ રકમ બોર્ડને હવાલે મુકાયેલ નથી.

આ યોજના હેઠળ સને ૨૦૧૮-૨૦ના વર્ષમાં નીચે જણાવ્યા મુજબ લોનની ચૂકવણી બોર્ડ દ્વારા સંબંધિત નગરપાલિકાઓને કરવામાં આવેલ છે.

ક્રમ	નગરપાલિકાનું નામ	તારીખ	ચૂકવેલ લોન રૂ. લાખમાં
૧	બાવળા	૦૬-૦૫-૨૦૧૮	૨૦.૦૦
૨	મહુવા	૦૮-૦૭-૨૦૧૮	૭૦૦.૦૦
		કુલ	૭૨૦.૦૦

ભાગ-૪ (૧)

વાજપાઠ નગર વિકાસ યોજના

રાજ્ય સરકાર દ્વારા નગરપાલિકાઓમાં આંતરમાળખાકિય સુવિધાઓ પૂરી પાડવા માટે સને ૧૯૯૯-૨૦૦૦ના વર્ષમાં શહેરી વિકાસ અને શહેરી ગૃહ નિર્માણ વિભાગના તા. ૨૪/૩/૯૯ના ઠરાવથી વાજપાઠ નગર વિકાસ યોજનાનો પ્રથમ તબક્કો તથા તા. ૮/૧૨/૨૦૦૦ના ઠરાવથી બીજો તબક્કો અમલમાં મુકવામાં આવેલ છે. ગુજરાત મ્યુનિસિપલ ફાઇનાન્સ બોર્ડ, આ યોજનાના અમલીકરણ અંગેની નોડલ એજન્સી તરીકેની કામગીરી બજાવે છે.

આ યોજના હેઠળ વર્ષ ૨૦૧૯-૨૦માં રૂ. ૧,૦૦,૦૦૦/- ની રકમની બજેટ જોગવાઈ કરવામાં આવેલ હતી. પરંતુ સદરહુ ગ્રાંટની રકમ બોર્ડને હવાલે મુકવામાં આવેલ નથી.

ભાગ-૪ (૨)

કેન્દ્ર સરકારશ્રી દ્વારા પુરસ્કૃત ૧૪મા નાણાંપંચની યોજના વર્ષ-૨૦૧૯-૨૦

(૧) બેઝિક ગ્રાંટ

૧૪મા નાણાંપંચની ભલામણ અન્વયે ભારત સરકારશ્રીની ૧૪મા નાણાંપંચની યોજના હેઠળ વર્ષ ૨૦૧૯-૨૦ના નાણાંકિય વર્ષમાં બેઝીક ગ્રાન્ટ માટે રૂ. ૧૫૩૭.૭૪ કરોડની જોગવાઈ કરેલ છે. શહેરી વિકાસ અને શહેરી ગૃહ નિર્માણ વિભાગના તા.૦૮/૧૦/૨૦૧૫ના ઠરાવ ક્રમાંક: CFC/૧૦૨૦૧૫/૧૮૧૩/B ની વિગતે ૧૪ માં નાણાંપંચની યોજના હેઠળ ૨૦૧૧ ની વસ્તી ગણતરીના આધારે કુલ ગ્રાન્ટના ૯૦ ટકા વસ્તી આધારે અને ૧૦ ટકા વિસ્તાર આધારે ગ્રાન્ટ ફાળવવાની જોગવાઈ કરવામાં આવેલ છે.

ઉપરોક્ત યોજના હેઠળ વર્ષ ૨૦૧૯-૨૦ દરમ્યાન રૂ. ૧૫૩૭.૭૪ કરોડની રકમ ગુજરાત મ્યુનિસિપલ ફાઈનાન્સ બોર્ડના હવાલે મુકવામાં આવેલ હતી. જેની વિગત નીચે મુજબ છે.

ક્રમ	ઠરાવ ક્રમાંક	સદર	મ.ન.પા. / ન.પા.	તારીખ	રકમ
	પ્રથમ હત્તો				
૧	બજટ/૧૧૨૦૧૯/૨૦૪૧-૧/૫	જનરલ	મ.ન.પા.	૦૮/૦૭/૨૦૧૯	૨,૦૮,૪૨,૦૧,૦૦૦
૨	બજટ/૧૧૨૦૧૯/૨૦૪૧-૨/૫	જનરલ	ન.પા.	૦૮/૦૭/૨૦૧૯	૩,૬૧,૭૮,૮૯,૦૦૦
૩	બજટ/૧૧૨૦૧૯/૨૦૪૧-૩/૫	જનરલ	ન.પા.	૧૯/૦૭/૨૦૧૯	૯,૦૫,૭૬,૦૦૦
૪	બજટ/૧૧૨૦૧૯/૨૦૪૨-૧/૫	એસસીએસપી	મ.ન.પા.	૦૮/૦૭/૨૦૧૯	૩૨,૯૬,૪૦,૦૦૦
૫	બજટ/૧૧૨૦૧૯/૨૦૪૨-૨/૫	એસસીએસપી	ન.પા.	૦૮/૦૭/૨૦૧૯	૨૧,૫૪,૮૯,૦૦૦
૬	બજટ/૧૧૨૦૧૯/૨૦૪૬-૧/૫	ટીએએસપી	ન.પા.	૧૧/૦૭/૨૦૧૯	૧૩૫,૦૯,૦૫,૦૦૦
			કુલ		૭૬૮,૮૭,૦૦,૦૦૦
	બીજો હત્તો				
૭	બજટ/૧૧૨૦૧૯/૨૦૪૧-૬/૫	જનરલ	મ.ન.પા.	૦૪/૧૨/૨૦૧૯	૨,૦૮,૪૨,૦૧,૦૦૦
૮	બજટ/૧૧૨૦૧૯/૨૦૪૧-૭/૫	જનરલ	ન.પા.	૦૪/૧૨/૨૦૧૯	૩,૭૦,૮૪,૬૫,૦૦૦
૯	બજટ/૧૧૨૦૧૯/૨૦૪૨-૫/૫	એસસીએસપી	મ.ન.પા.	૦૪/૧૨/૨૦૧૯	૩૨,૯૬,૪૦,૦૦૦
૧૦	બજટ/૧૧૨૦૧૯/૨૦૪૨-૬/૫	એસસીએસપી	ન.પા.	૦૪/૧૨/૨૦૧૯	૨૧,૫૪,૮૯,૦૦૦
૧૧	બજટ/૧૧૨૦૧૯/૨૦૪૬-૩/૫	ટીએએસપી	ન.પા.	૦૫/૧૨/૨૦૧૯	૧૩૫,૦૯,૦૪,૦૦૦
			કુલ		૭૬૮,૮૬,૯૯,૦૦૦
			એકંદરે કુલ		૧૫,૩૭,૭૩,૯૯,૦૦૦

શહેરી વિકાસ અને શહેરી ગૃહ નિર્માણ વિભાગના તા.૨૯-૦૨-૨૦૧૬ના ઠરાવ ક્રમાંક: સીએફસી/૧૦/૨૦૧૫/૮૧૩/બ અનુસાર બેઝીક ગ્રાન્ટ તથા પરફોર્મન્સ ગ્રાન્ટનો ઉપયોગ અનુક્રમે નીચે મુજબ નિર્દિષ્ટ કામો માટે ગ્રાંટમાંથી ખર્ચ કરવાનો રહે છે.

- (૧) સેનીટેશન/સ્વચ્છતા
- (૨) પાણી પુરવઠો
- (૩) આરોગ્યલક્ષી સફાઈ પ્રવૃત્તિ (સેપ્ટિક મેનેજમેન્ટ, સેવેજ એન્ડ સોલીડ વેસ્ટ મેનેજમેન્ટ)
- (૪) વરસાદી પાણીની નિકાલ વ્યવસ્થા
- (૫) રોડની જાળવણી
- (૬) ફૂટપાથ
- (૭) સ્ટ્રીટ લાઈટ
- (૮) સ્મશાન ગૃહ /કબ્રસ્તાન
- (૯) કોમ્યુનિટી એસેટની જાળવણી

રાજ્યની ૮ મહાનગરપાલિકાઓ અને ૧૬૨ નગરપાલિકાઓને ગુજરાત મ્યુનિસિપલ ફાઈનાન્સ બોર્ડ તરફથી નીચે દર્શાવેલ વિગતે ગ્રાંટની ચુકવણી કરવામાં આવેલ છે.

ક્રમ	દફતરી હુકમ નંબર અને તારીખ	ઘટક યોજના	ચૂકવેલ રકમ રૂ.
૧	ક્રમાંક:મફબ/ગ્રાંટ/યુ.૨/૧૪મું નાણાંપંચ/પ્રથમ હમો/ ૨૦૧૯-૨૦/૮૮૬૨ તા. ૧૬-૦૭-૨૦૧૯	જનરલ-૧૦૨	૫૭૯,૨૬,૬૬,૦૦૦
		એસસીએસપી-૯૫	૫૪,૫૧,૨૯,૦૦૦
		ટીએએસપી-૯૬	૧૩૫,૦૯,૦૫,૦૦૦
		કુલ	૭૬૮,૮૭,૦૦,૦૦૦
૨	ક્રમાંક: મફબ/ગ્રાંટ/યુ.૨/૧૪મું નાણાંપંચ/બીજો હમો/ ૨૦૧૯-૨૦/૧૮૪૧૨ તા.૨૭/૧૧/૨૦૧૯	જનરલ-૧૦૨	૫૭૯,૨૬,૬૬,૦૦૦
		એસસીએસપી-૯૫	૫૪,૫૧,૨૯,૦૦૦
		ટીએએસપી-૯૬	૧૩૫,૦૯,૦૫,૦૦૦
		કુલ	૭૬૮,૮૭,૦૦,૦૦૦
		એકઠેરે કુલ	૧૫,૩૭,૭૪,૦૦,૦૦૦

રાજ્યની નગરપાલિકાઓ / મહાનગરપાલિકાઓને ઉપરોક્ત રૂ. ૧૫૩૭.૭૪ લાખની રકમની ચુકવણી અંગેની વિગતો પરિશિષ્ટ - ૮માં દર્શાવેલ છે.

ભાગ-૪ (૩)

કેન્દ્ર સરકારશ્રી દ્વારા પુરસ્કૃત ૧૪મા નાણાપંચ વર્ષ ૨૦૧૮-૧૯ની પરફોર્મન્સ ગ્રાંટ અંગે GMFB દ્વારા વર્ષ ૨૦૧૮-૧૯માં કરવામાં આવેલ કામગીરી.

કેન્દ્ર પુરસ્કૃત ૧૪માં નાણાપંચની વર્ષ ૨૦૧૭-૧૮ ની પરફોર્મન્સ ગ્રાંટ અંગે GMFB દ્વારા વર્ષ ૨૦૧૮-૨૦માં કરવામાં આવેલ કામગીરી

૧૪માં નાણાપંચની ભલામણ અન્વયે ભારત સરકારશ્રીની ૧૪માં નાણાપંચની પરફોર્મન્સ ગ્રાંટ સને ૨૦૧૭-૧૮ના નાણાકીય વર્ષ રૂ. ૨૮૪.૩૭ કરોડની જોગવાઈ કરેલ છે. ૧૪માં નાણાપંચ યોજના હેઠળ ૨૦૧૧ ની વસતી ગણતરીના આધારે કુલ ગ્રાંટના ૯૦ ટકા વસતીના આધારે અને ૧૦ ટકા વિસ્તારના આધારે ગ્રાંટ ફાળવવાની જોગવાઈ કરવામાં આવેલ છે.

શહેરી વિકાસ અને શહેરી ગૃહ નિર્માણ વિભાગના તા. ૨૯-૨-૨૦૧૬ ના ઠરાવની જોગવાઈઓ મુજબ ૧૪માં નાણાપંચ અંતર્ગત સ્થાનિક સંસ્થાઓએ પરફોર્મન્સ ગ્રાંટ મેળવવા માટે નીચે દર્શાવેલ ૩ (ત્રણ) શરતો પરીપૂર્ણ કરવાની થાય છે.

- (૧) મહાનગરપાલિકા અને નગરપાલિકાના વર્ષ ૨૦૧૪-૧૫ અને ૨૦૧૫-૧૬ના વર્ષના નગરપાલિકાના હિસાબોનું ઓડીટ પૂર્ણ થયેલ હોવું જોઈએ.
- (૨) વર્ષ ૨૦૧૪-૧૫ની સ્વભંડોળ (OWN REVENUE) ની આવકમાં વર્ષ ૨૦૧૫-૧૬ ની સરખામણીએ વધારો થયેલ હોવો જોઈએ.
- (૩) સર્વિસ લેવલ બેચમાર્કનું જાહેરનામું પ્રકાશીત કરવાનું રહે છે.

ઉપરોક્ત યોજના હેઠળ રૂ. ૨૮૪.૩૭ કરોડની રકમ ગુજરાત મ્યુનિસિપલ ફાઈનાન્સ બોર્ડના હવાલે મુકવામાં આવેલ હતી. જેની વિગત નીચે મુજબ છે.

ક્રમ	ઠરાવ ક્રમાંક:	સદર	ULB	તારીખ	રકમ રૂ.
૧	બજટ/૧૧૨૦૧૮/૨૦૪૧-૪/૫	જનરલ	મ.ન.પા.	૨૯-૮-૧૯	૭૭,૦૮,૫૧,૦૦૦
૨	બજટ/૧૧૨૦૧૮/૨૦૪૧-૫/૫	જનરલ	ન.પા.	૨૯-૮-૧૯	૧૩૭,૧૫,૯૨,૦૦૦
૩	બજટ/૧૧૨૦૧૮/૨૦૪૨-૩/૫	એ.સી.એસ.પી.	મ.ન.પા.	૨૯-૮-૧૯	૧૨,૧૯,૧૯,૦૦૦
૪	બજટ/૧૧૨૦૧૮/૨૦૪૨-૪/૫	એ.સી.એસ.પી.	ન.પા.	૨૯-૮-૧૯	૭,૯૭,૦૦,૦૦૦
૫	બજટ/૧૧૨૦૧૮/૨૦૪૬-૨/૫	ટી.એ.એસ.પી.	ન.પા.	૦૬-૯-૧૯	૪૯,૯૬,૩૮,૦૦૦
				કુલ	૨૮૪,૩૭,૦૦,૦૦૦

ઉપરોક્ત હકીકતે ભારત સરકારશ્રીની માર્ગદર્શિકા (ટુલ કીટ/ એક્સલ સીટ) મુજબ ૪૦ માર્ક કે તેથી વધુ માર્ક મેળવેલ હોય તેવી ૮ મહાનગરપાલિકાઓ તથા ૧૦૮ નગરપાલિકાઓને રૂ. ૨,૩૦,૦૧,૫૪,૨૯૭/- ની રકમ મળવાપાત્ર થાય છે. જ્યારે રાજ્યની ૫૪ નગરપાલિકાઓ પરફોર્મન્સ ગ્રાંટ મેળવવા માટે પાત્રતા ધરાવતી નથી. તેમને ફાળવેલ કુલ રૂ. ૫૪,૩૫,૪૫,૭૦૩/- ની રકમ પાત્રતા ધરાવતી ઉપરોક્ત ૧૧૬ મહાનગરપાલિકા / નગરપાલિકાઓને નાણાં વિભાગના તા. ૦૧-૦૮-૨૦૧૬ ના પત્રની વિગતે સમાન ધોરણે ફાળવવાની થતી હતી એટલે કે, પાત્રતા ધરાવતી ૧૧૬ નગરપાલિકા / મહાનગરપાલિકાઓને તેમના પરફોર્મન્સ મુજબની રૂ. ૨,૩૦,૦૧,૫૪,૨૯૭/- ની રકમ તથા ઉક્ત સમાન ધોરણે મળવાપાત્ર ગ્રાંટ રૂ. ૫૪,૩૫,૪૫,૭૦૩/- મળી એકંદરે કુલ રૂ. ૨,૮૪,૩૭,૦૦,૦૦૦ /- (અંકે રૂપિયા બસો ચોર્યાસી કરોડ સાડત્રીસ લાખ પુરા) ની રકમ આ બોર્ડના તા. ૬-૯-૨૦૧૯ના દફતરી હુકમ ક્રમાંક: મફબ/યુ.૨/૧૪મું નાણાપંચ/પરફોર્મન્સ ગ્રાંટ/૨૦૧૭-૧૮/૧૨૦૮૨ થી ચુકવવામાં આવેલ છે. જેની વિગતો પરિશિષ્ટ - ૯ માં દર્શાવેલ છે.

ભાગ-૪ (૪)

જમીન મહેસુલ બીનખેતી આકારની ગ્રાંટ તથા લોકલ ફંડ ઈરીગેશન સેસની નગરપાલિકા / મહાનગરપાલિકાઓને સને ૨૦૧૯-૨૦ના વર્ષ દરમ્યાન ફાળવેલ ગ્રાંટ

સરકારશ્રીના શહેરી વિકાસ અને શહેરી ગૃહ નિર્માણ વિભાગના તા. ૧૧/૧૨/૦૯ ના ઠરાવથી, જમીન મહેસુલ બીનખેતી આકારની ગ્રાંટ તથા લોકલ ફંડ અને ઈરીગેશન સેસ યોજનાની ગ્રાંટ વસ્તી અને વિસ્તારના આધારે ફાળવવાનું ઠરાવેલ છે.

સને ૨૦૧૯-૨૦ ના નાણાંકિય વર્ષની બજેટ જોગવાઈ મુજબ જમીન મહેસુલ/બીનખેતી આકારની રૂ.૫,૦૦,૦૦,૦૦૦/- તથા લોકલ ફંડ અને ઈરીગેશન સેસની રૂ.૩,૨૦,૦૦,૦૦૦/- ની ગ્રાંટ મળી કુલ રૂ.૮,૨૦,૦૦,૦૦૦/- ની ગ્રાંટ શહેરી વિકાસ અને શહેરી ગૃહ નિર્માણ વિભાગ દ્વારા આ બોર્ડના હવાલે મુકવામાં આવેલ હતી.

ક્રમ	ઠરાવ ક્રમાંક	તારીખ	રકમ રૂ.
૧	નપલ/૪૫૨૦૧૯/૧૬૭૦-મ	૨૦/૦૫/૧૯	૧,૦૬,૬૭,૦૦૦
૨	બજટ/૮૦૨૦૧૭/૭૩૩૪/પી	૦૩/૦૭/૧૯	૧,૬૬,૬૭,૦૦૦
૩	બજટ/૮૦૨૦૧૭/૭૩૩૪/પી	૨૨/૦૮/૧૯	૧,૬૬,૬૭,૦૦૦
૪	નપલ/૪૫૨૦૧૯/૧૬૭૦-મ	૨૨/૦૮/૧૯	૧,૦૬,૬૭,૦૦૦
૫	નપલ/૪૫૨૦૧૯/૧૬૭૦-મ	૨૧/૧૨/૧૯	૧,૦૬,૬૬,૦૦૦
૬	બજટ/૮૦૨૦૧૭/૭૩૩૪/પી	૩૦/૧૨/૧૯	૧,૬૬,૬૬,૦૦૦
		કુલ	૮,૨૦,૦૦,૦૦૦

સરકારશ્રી દ્વારા આ બોર્ડના હવાલે મુકવામાં આવેલ ઉક્ત કુલ રૂ.૮,૨૦,૦૦,૦૦૦/- ની ગ્રાંટ ૮(આઠ) મહાનગરપાલિકા અને ૧૬૨ નગરપાલિકાઓને ફાળવણી કરી તેમાંથી મહાનગરપાલિકા/નગરપાલિકાઓના રૂ.૧,૨૬,૦૪,૫૪૪/- ની બાકી વ્હેણાં પેટેની રકમ કપાત કરી રૂ.૬,૯૩,૯૫,૪૫૬/- ની રકમ મહાનગરપાલિકા/નગરપાલિકાઓને આ બોર્ડના તા.૦૭/૦૨/૨૦૨૦ ના હુકમથી ચુકવણી કરવામાં આવેલ છે. જેની વિગતો પરિશિષ્ટ -૧૦ માં દર્શાવેલ છે.

ભાગ-૪ (૫)

પ્રાથમિક શિક્ષણ માટે નગરપાલિકા/મહાનગરપાલિકાઓને સહાયક અનુદાન પેટે ચુકવવામાં આવેલ શિક્ષણ ઉપકર ગ્રાંટ - વર્ષ ૨૦૧૯-૨૦

આ યોજના રાજ્ય સરકારશ્રી તરફથી સને ૧૯૬૨ થી અમલમાં મુકવામાં આવેલ છે, અને આ યોજના નગરપાલિકા અને મહાનગરપાલિકા બંનેને લાગુ પડે છે. આ યોજના હેઠળ રાજ્યમાં પ્રાથમિક શિક્ષણને ઉત્તેજન આપવા માટે નગરપાલિકા / મહાનગરપાલિકાઓને નાણાંકીય સહાયની જોગવાઈ કરવામાં આવે છે. ગુજરાત શિક્ષણ ઉપકર અધિનિયમ-૧૯૬૨ અનુસાર શહેરી વિસ્તારોમાં જમીન તેમજ મિલકતો ઉપર ઉપકર ઉઘરાવીને વસુલ કરવામાં આવેલ કરનો ભાગ સ્થાનિક સંસ્થાઓને શાળાઓ અને પ્રાથમિક શિક્ષણના વિકાસ માટે આપવામાં આવે છે. આ યોજના હેઠળ સ્થાનિક સંસ્થાઓ પ્રાથમિક શિક્ષણને ઉત્તેજન આપવા માટે મૂડીજન્ય કામો કરી શકે છે. આ યોજના હેઠળ ફાળવવામાં આવેલ નાણાંકીય સહાય ૧૦૦ % અનુદાન તરીકે ગણવામાં આવે છે. આ યોજના હેઠળ ૭૫ થી ૧૦૦ % સુધીની ગ્રાંટની ફાળવણી નગરપાલિકા/ મહાનગરપાલિકાની શિક્ષણ ઉપકરની વસુલાતની ટકાવારી ધ્યાનમાં લઈને કરવામાં આવે છે. તેમજ જે નગરપાલિકાઓ મહાનગરપાલિકાઓ શિક્ષણની જવાબદારી સંભાળતી ન હોય તેમને વસુલ થયેલ શિક્ષણ ઉપકરના ૫ % રકમ અનુદાન તરીકે આપવામાં આવે છે અને ૬૫ % રકમ સંબંધિત જીલ્લા પંચાયતને શૈક્ષણિક પ્રવૃત્તિને ઉત્તેજન આપવા / વિકાસ કરવા માટે આપવામાં આવે છે.

ઉપરોક્ત યોજના હેઠળ વર્ષ ૨૦૧૯-૨૦ દરમ્યાન રૂા. ૧૬૫/- કરોડની રકમ ગુજરાત મ્યુનિસિપલ ફાઈનાન્સ બોર્ડના હવાલે મુકવામાં આવેલ હતી, જેની વિગત નીચે મુજબ છે.

ક્રમ	ઠરાવ ક્રમાંક	તારીખ	રકમ
૧	બજટ/૮૦૨૦૧૭/૬૪૧૮(૨)/પી	૧૫/૦૬/૨૦૧૯	૫૫,૦૦,૦૦,૦૦૦
૨	બજટ/૮૦૨૦૧૭/૬૪૧૮(૨)/પી	૨૨/૦૮/૨૦૧૯	૫૫,૦૦,૦૦,૦૦૦
૩	બજટ/૮૦૨૦૧૭/૬૪૧૮(૨)/પી	૧૮/૧૨/૨૦૧૯	૫૫,૦૦,૦૦,૦૦૦
		કુલ	૧૬૫,૦૦,૦૦,૦૦૦

ઉપરોક્ત કુલ રૂા. ૧૬૫,૦૦,૦૦,૦૦૦/- ની ગ્રાંટની ચુકવણી રાજ્યની મહાનગરપાલિકા / નગરપાલિકાઓને તથા જિલ્લા પંચાયતોને કરવામાં આવેલ છે. જેની વિગત પરિશિષ્ટ - ૧૧ માં દર્શાવેલ છે.

ભાગ-૪ (૬)

સને ૨૦૧૯-૨૦ માટે બુનિયાદી મુડી અને પગાર ભથ્થા માટે નગરપાલિકાઓને સહાયક અનુદાન

આ યોજના હેઠળ રાજ્યની નગરપાલિકાઓને તેમના મંજૂર થયેલા માન્ય મહેકમ માટે કરેલ ખર્ચ માટે નિયત ધોરણો મુજબ ગ્રાંટ ચુકવવામાં આવે છે. અગાઉ આ યોજના હેઠળ સને ૨૦૦૮-૦૯ના વર્ષથી રાજ્યની નગરપાલિકાઓમાં ક્ષેત્રફળ આધારીત વેરાની વસુલાત ની પધ્ધતિ દાખલ કરવામાં આવતા સરકારશ્રીના શહેરી વિકાસ અને શહેરી ગૃહ નિર્માણ વિભાગના તા. ૨૧-૬-૨૦૧૨ના ઠરાવ ક્રમાંક મફબ/૧૧૨૦૧૧/૫૪૭૦૨૦/ આર થી રાજ્યની નગરપાલિકાઓને બુનિયાદી મુડી/પગાર ભથ્થા ગ્રાન્ટ ફાળવણી બાબતે નવી ફોર્મ્યુલા મુજબ વર્ષ ૨૦૧૧ની વસ્તીના આંકડાના આધારે માથાદીઠ રૂ. ૬૦/- ની રકમ અથવા નગરપાલિકાઓ દ્વારા વસુલ થયેલ મિલકત વેરાની ટકાવારી એ બે માંથી જે વધારે હોય તે રકમ પગાર ભથ્થા ગ્રાંટ તરીકે ચુકવણી કરવા આવતી હતી.

ત્યારબાદ તાજેતરમાં સરકારશ્રીના શહેરી વિકાસ અને શહેરી ગૃહ નિર્માણ વિભાગના તા. ૧૩-૧૨-૨૦૧૮ ના ઠરાવ ક્રમાંક : મફબ/ ૧૨૨૦૧૭/૫૨૮૧/ આર થી રાજ્યની નગરપાલિકાઓને બુનિયાદી મુડી/પગાર ભથ્થોની ગ્રાંટ ફાળવવા અંગેના નવા ધોરણો નક્કી કરવામાં આવેલ છે. જેની વિગત નીચે મુજબ છે.

રાજ્યની નગરપાલિકાઓના બુનિયાદી મુડી / પગાર ભથ્થા ગ્રાંટ ફાળવવાના ધોરણોમાં ફેરફાર કરવા બાબત.

(૧) વર્ષની વસુલ થયેલ મિલકત વેરાની રકમની ટકાવારી મુજબ મળવાપાત્ર ગ્રાંટ :-

ક્રમ	વસુલ થયેલ મિલકત વેરાની ટકાવારી	નગરપાલિકાને મંજૂર અને માન્ય મહેકમ ખર્ચની રકમના આધારે મળવાપાત્ર અનુદાનનો દર
૧	૮૦ ટકાથી વધારે વસુલાત	૭૦ ટકા
૨	૭૦ ટકા થી ૮૦ ટકા સુધીની વસુલાત	૫૫ ટકા
૩	૬૦ ટકા કે તેથી વધારે અને ૭૦ ટકાથી ઓછી વસુલાત	૪૦ ટકા
૪	૬૦ ટકાથી ઓછી વસુલાત	૩૦ ટકા

(૨) વર્ષ-૨૦૧૧ની વસતિના આંકડાને આધારે માથાદીઠ રૂ. ૮૧/-ની ગ્રાંટની ચૂકવવાની રહેશે.

ઉપરોક્ત ધોરણો (૧) અને (૨) પૈકી જે રકમ વધારે થાય તે મુજબની ગ્રાંટ બુનિયાદી મુડી અને પગાર ભથ્થા ગ્રાંટ તરીકે રાજ્યની નગરપાલિકાઓને ચૂકવવાનું ઠરાવવામાં આવેલ છે અને આ નવા ધોરણોનો અમલ તા.૦૧/૦૪/૨૦૧૮ થી કરવાનો રહેશે તેવું ઠરાવેલ છે.

આ યોજના હેઠળ વર્ષ ૨૦૧૯-૨૦ માટે રૂ. ૧૩૫/- કરોડની બજેટ જોગવાઈ કરવામાં આવેલ હતી. સદરહું રકમ નીચે દર્શાવેલ વિગતે બોર્ડને હવાલે મુકવામાં આવેલ હતી.

ક્રમ નં.	ઠરાવ નં.	તારીખ	રકમ રૂ.
૧	બજટ/૧૨૨૦૧૮/૪૩૦૮/આર	૧૪/૦૫/૨૦૧૮	૬૬,૬૬,૬૭,૦૦૦
૨	બજટ/૧૨૨૦૧૮/૪૩૦૮/આર	૦૫/૦૮/૨૦૧૮	૬૬,૬૭,૩૩,૦૦૦
૩	બજટ/૧૨૨૦૧૮/૪૩૦૮/આર	૨૦/૦૩/૨૦૨૦	૧,૬૬,૦૦,૦૦૦
		કુલ	૧,૩૫,૦૦,૦૦,૦૦૦

આ યોજના હેઠળ સને ૨૦૧૮-૨૦ ના વર્ષની રૂ. ૮૦,૩૬,૧૧,૪૦૫ ની રકમ બચત સીલક રહેલ હતી. તે અનુસાર આ યોજના હેઠળ સરકારશ્રી તરફથી મળેલ ગ્રાંટમાંથી રાજ્યની ૫ નગરપાલિકાઓને આધાર વર્ષ ૨૦૧૩-૧૪ થી ૨૦૧૪-૧૫ની કુલ રૂ. ૧,૧૫,૮૧,૪૫૯/- ની રકમ તથા સને ૨૦૧૭-૧૮ ની કુલ ૧૫૫ નગરપાલિકાઓને સરકારશ્રીના તા. ૧૩/૧૨/૨૦૧૮ના ઠરાવ મુજબ તફાવતની રકમ રૂ. ૧૫,૫૩,૪૦,૦૦૫/- મળી કુલ રૂ. ૧૬,૬૯,૨૧,૪૬૪/- તથા ૧૪૮ નગરપાલિકાઓને આધાર વર્ષ ૨૦૧૮-૧૯ની રૂ. ૧,૩૦,૫૩,૭૯,૨૭૩/- ની રકમ મળી કુલ રૂ. ૧૪૭,૨૮,૭૯,૯૩૭/- ની રકમની ચુકવણી મળેલ દરખાસ્તોને આધારે કરવામાં આવેલ છે. જે પૈકી રૂ. ૮૦,૩૬,૧૧,૪૦૫ ની રકમ વર્ષ - ૨૦૧૮-૧૯ ના વર્ષની ગ્રાંટમાંથી અને રૂ. ૫૬,૯૨,૬૮,૫૩૨ની રકમ ચાલુ વર્ષ ૨૦૧૮-૨૦ ની ગ્રાંટમાંથી ખર્ચ કરવામાં આવેલ છે. જેની વિગતો પરિશિષ્ટ - ૧૨ માં દર્શાવેલ છે.

ભાગ-૪ (૭)

ગુડ ગવર્નન્સ ઇનીશીયેટીવ યોજના

નગરપાલિકાઓની સુશાસન યોજના હેઠળ નીચે મુજબ દર્શાવેલ પેટા યોજનાનો સમાવેશ કરવામાં આવેલ છે.

- (૧) કર્મચારી વર્ગને તાલીમ પુરી પાડી શહેરી સ્થાનિક સંસ્થાઓને સંગીન બનાવવાની યોજના
- (૨) શ્રેષ્ઠ નગરપાલિકા પસંદગી સ્પર્ધા યોજના
- (૩) જીલ્લા શહેરી વિકાસ એજન્સી (ડુડા) ના મહેકમ ખર્ચ માટેની ગ્રાંટ યોજના

સરકારશ્રીના શ.વિ. અને શ.ગૃ.નિ. વિભાગના તા.૧૩-૪-૨૦૧૮ના ઠરાવ ક્રમાંક : ઈએસટી-૧૨૨૦૧૮-૧૨૩૪-આર-થી ૬ ઝોનલ કક્ષાએ, ૬ પ્રાદેશિક કમિશનરશ્રીની કચેરીઓની રચના કરેલ છે. અને તેમાં ૩૨ ડુડા કચેરીઓ કરેલ છે. આ યોજના હેઠળ સરકારશ્રીના શહેરી વિકાસ અને શહેરી ગૃહ નિર્માણ વિભાગ તરફથી બજેટ જોગવાઈ મુજબ નીચે દર્શાવેલ વિગતે રૂા. ૨,૦૦,૦૦,૦૦૦/- ની ગ્રાંટનું ગુજરાત મ્યુનિસિપલ ફાઈનાન્સ બોર્ડને હવાલે મુકવામાં આવેલ છે.

ક્રમ	ઠરાવ ક્રમાંક:	તારીખ	રકમ
૧	નપલ/૪૫૨૦૧૮/૧૬૬૮/મ	૨૦-૦૫-૨૦૧૮	૬૬,૬૭,૦૦૦/-
૨	નપલ/૪૫૨૦૧૮/૧૬૬૮/મ	૨૨-૦૮-૨૦૧૮	૬૬,૬૭,૦૦૦/-
૩	નપલ/૪૫૨૦૧૮/૧૬૬૮/મ	૨૧-૧૨-૨૦૧૮	૬૬,૬૬,૦૦૦/-
		કુલ	૨,૦૦,૦૦,૦૦૦/-

ઉપરોક્ત ઘટક યોજનાઓ હેઠળ વર્ષ ૨૦૧૮-૨૦માં હાથ ધરેલ કામગીરીની વિગત નીચે પ્રમાણે છે.

૧. કર્મચારી વર્ગ અને તાલીમ પુરી પાડી શહેરી સ્થાનિક સંસ્થાઓને સંગીન બનાવવાની યોજના:-
નગરપાલિકાઓની સુશાસન યોજના અંતર્ગત વર્ષ ૨૦૧૮-૨૦માં કર્મચારી વર્ગ અને તાલીમ પુરી પાડી શહેરી સ્થાનિક સંસ્થાઓને સંગીન બનાવવાની યોજના હેઠળ નીચે દર્શાવેલ વિગતે કામગીરી થયેલ છે.
 - (૧) ગુજરાત જાહેર સેવા આયોગની જાહેરાત ક્રમાંક: ૬૫/૨૦૧૬-૧૭ના સંદર્ભે ગુજરાત રાજ્યની મ્યુનિસિપલ ચીફ ઓફિસર્સ સેવાના સીધી પસંદગીના ૧૪ ચીફ ઓફિસરશ્રીઓ પૈકી હાજર થયેલ ૬ અજમાયશી ચીફ ઓફિસરને વર્ગ-૨ તરીકે અજમાયશી ધોરણે નિમણુંક આપવામાં આવેલ આયોગ દ્વારા ભલામણ ઉમેદવારોને નિયત થયેલ ક્ષેત્રિય તાલીમ તથા પુર્વ સેવા તાલીમ દરમ્યાનનો વર્ગ-૨ તરીકે અજમાયશી ધોરણે રૂા. ૪૪૮૦૦-૧૪૨૪૦૦ pay matrix level-૮ મુજબ પગાર ભથ્થાની કુલ રૂા. ૫૪,૭૧૭/- ની ચુકવણી કરવામાં આવેલ છે.
 - (૨) ગુજરાત જાહેર સેવા આયોગની જાહેરાત ક્રમાંક: ૬૬/૨૦૧૬-૧૭ના સંદર્ભે ગુજરાત રાજ્યની મ્યુનિસિપલ ચીફ ઓફિસર્સ સેવાના સીધી પસંદગીના ૧૩ ચીફ ઓફિસરશ્રીઓ પૈકી હાજર થયેલ ૧૩ અજમાયશી ચીફ ઓફિસરને વર્ગ-૩ તરીકે અજમાયશી ધોરણે નિમણુંક આપવામાં આવેલ આયોગ દ્વારા ભલામણ ઉમેદવારોને નિયત થયેલ ક્ષેત્રિય તાલીમ તથા પુર્વ સેવા તાલીમ દરમ્યાનનો વર્ગ-૩ તરીકે અજમાયશી

ધોરણે રૂ. ૩૯૯૦૦-૧૨૬૬૦૦ pay matrix level-૭ મુજબ પગાર ભથ્થાની કુલ રૂ. ૩૯,૭૧૬/- ની ચુકવણી કરવામાં આવેલ છે.

(૩) ગુજરાત જાહેર સેવા આયોગની જાહેરાત ક્રમાંક: ૬૪/૨૦૧૬-૧૭ના સંદર્ભે ગુજરાત રાજ્યની મ્યુનિસિપલ એકાઉન્ટ્સ ઓફિસર્સ સેવાના સીધી પસંદગીના ૦૭ એકાઉન્ટ્સ ઓફિસરશ્રીઓ પૈકી હાજર થયેલ ૦૬ અજમાયશી એકાઉન્ટ્સ ઓફિસરને વર્ગ-૨ તરીકે અજમાયશી ધોરણે નિમણુંક આપવામાં આવેલ આયોગ દ્વારા ભલામણ ઉમેદવારોને નિયત થયેલ ક્ષેત્રિય તાલીમ તથા પુર્વ સેવા તાલીમ દરમ્યાનનો વર્ગ-૨ તરીકે અજમાયશી ધોરણે રૂ. ૪૪૯૦૦-૧૪૨૪૦૦ pay matrix level-૮ મુજબ પગાર ભથ્થાની કુલ રૂ. ૩,૮૬,૪૫૬/-ની ચુકવણી કરવામાં આવેલ છે.

(૪) ગુજરાત જાહેર સેવા આયોગની જાહેરાત ક્રમાંક-૪૦/૨૦૧૮-૧૯ અન્વયે લેવામાં આવેલ ગુજરાત વહીવટી સેવા, વર્ગ-૧ અને ગુજરાત મુલકી સેવા વર્ગ-૧ અને વર્ગ-૨ તથા ગુજરાત નગરપાલિકા મુખ્ય અધિકારી, વર્ગ-૨ની જગ્યાએ સીધી ભરતી માટેની સંયુક્ત સ્પર્ધાત્મક પરિક્ષાના પરિણામને આધારે પસંદ કરાયેલા ઉમેદવારો પૈકી, શહેરી વિકાસ અને શહેરી ગૃહ નિર્માણ વિભાગના નિયંત્રણ હેઠળની મુખ્ય અધિકારી વર્ગ-૨ તરીકે ૧૦ ઉમેદવારોને સીધી ભરતીથી અજમાયશી ધોરણે રૂ. ૪૪૯૦૦-૧૪૨૪૦૦ pay matrix level-૮ના પગાર ધોરણ મુજબ પગાર ભથ્થાની કુલ રૂ. ૧૬,૭૧,૧૭૪/- ની ચુકવણી કરવામાં આવેલ છે.

(૫) ગુજરાત જાહેર સેવા આયોગની જાહેરાત ક્રમાંક: ૭૫/૨૦૧૮-૧૯ના સંદર્ભે ગુજરાત રાજ્યની મ્યુનિસિપલ ચીફ ઓફિસર્સ સેવાના સીધી પસંદગીના ૩૭ ચીફ ઓફિસરશ્રીઓ પૈકી હાજર થયેલ ૩૦ અજમાયશી ચીફ ઓફિસરને વર્ગ-૩ તરીકે અજમાયશી ધોરણે નિમણુંક આપવામાં આવેલ આયોગ દ્વારા ભલામણ ઉમેદવારોને નિયત થયેલ ક્ષેત્રિય તાલીમ તથા પુર્વ સેવા તાલીમ દરમ્યાનનો વર્ગ-૩ તરીકે અજમાયશી ધોરણે રૂ. ૩૯૯૦૦-૧૨૬૬૦૦ pay matrix level-૭ મુજબ પગાર ભથ્થાની કુલ રૂ. ૧૮,૦૭,૪૯૪/- ની ચુકવણી કરવામાં આવેલ છે.

(૬) શહેરી વિકાસ વિભાગના તા. ૧૮/૦૩/૨૦૧૯ના હુકમ અન્વયે બોર્ડના તા. ૦૮-૦૫-૨૦૧૯ના દફતરી હુકમથી શ્રી, ધુમન હર્ષદરાય નિમ્બાળે, ચીફ ઓફિસર વર્ગ-૩ને છઠ્ઠા પગાર પંચ મુજબ અજમાયશી મુખ્ય અધિકારી તરીકે તફાવતની રકમ પેટે રૂ. ૪૨,૬૧૨/- ચુકવેલ છે.

(૭) માન. મુખ્યમંત્રીશ્રીના નિવાસસ્થાને તેમજ કાર્યાલયમાં આવતા મહાનુભાવો સાથેની બેઠકો તથા મુલાકાતો દરમિયાન કરવામાં આવતી સરભરા અંગેના ખર્ચ રૂ. ૪,૬૫,૦૯૭/- તથા વી.આઈ.પી. પેન્ડ્રી, ગાંધીનગરની રૂ. ૧,૫૨,૮૭૨/- આ બંને મળી અંકે કુલ રૂ. ૬,૧૭,૯૬૯/- નાચબ કાર્યપાલક ઈજનેરશ્રી, પાટનગર યોજના, ગાંધીનગરને ચુકવેલ છે.

(૮) રાજ્યની ૧૬૨ નગરપાલિકાઓની મોનીટરીંગ અને મહત્વની કામગીરી ઉપરાંત વિવિધ માહિતી તથા પ્રેઝન્ટેશન, ઈ-ગવર્નન્સ, હેલ્થ પ્રોજેક્ટ, કોમન કેડર ભરતી, રાજ્ય કક્ષાના વિવિધ કાર્યક્રમોની કામગીરી માટે કમિશ્નરશ્રી, મ્યુનિસિપલ એડમીનીસ્ટ્રેશન, ગુજરાત રાજ્યની કચેરીમાં આઉટ સોર્સિંગના ધોરણે મેળવેલ મેનપાવર અંગેનો રૂ. ૧૩,૨૩,૩૯૮/-નો ખર્ચ થયેલ છે.

આમ ઉપરોક્ત હકીકતે થયેલ કમ -૧ થી ૮ મુજબની કામગીરી માટે કુલ રૂ. ૫૯,૪૩,૫૩૬/- નો ખર્ચ થયેલ છે.

ભાગ-૪ (૮)

૧૨ મા નાણાંપંચની યોજના અંતર્ગત ફાઈનાન્સીયલ મેનેજમેન્ટ ઘટક હેઠળ રાજ્યની નગરપાલિકાઓના વર્ષ ૨૦૧૬-૧૭ તથા ૨૦૧૭-૧૮ના હિસાબો અકુઅલ બેઈઝ ડબલ એન્ટ્રી એકાઉન્ટીંગ સીસ્ટમ પ્રમાણે નિભાવવાના પ્રોજેક્ટની કામગીરી

- (૧) રાજ્યની નગરપાલિકાઓના વર્ષ ૨૦૧૬-૧૭ તથા ૨૦૧૭-૧૮ના હિસાબો અકુઅલ બેઈઝ ડબલ એન્ટ્રી એકાઉન્ટીંગ સીસ્ટમ પ્રમાણે નિભાવવાના પ્રોજેક્ટની કામગીરી
- (૧) વર્ષ ૨૦૧૬-૧૭ અને ૨૦૧૭-૧૮માં અકુઅલ બેઈઝ ડબલ એન્ટ્રી એકાઉન્ટીંગ સીસ્ટમ મુજબ સી.એ. ફર્મસ દ્વારા હિસાબો તૈયાર કરવાની કામગીરીના મોનીટરીંગ માટે અર્થવ પ્લાનિંગ એન્ડ રીસર્ચ સેન્ટર પ્રા.લિ. અમદાવાદ પ્રોજેક્ટની કામગીરી :-

રાજ્યની ૧૬૨ નગરપાલિકાઓના વર્ષ ૨૦૧૬-૧૭ના હિસાબો અકુઅલ બેઈઝ ડબલ એન્ટ્રી એકાઉન્ટીંગ સીસ્ટમ પ્રમાણે નિભાવવાના પ્રોજેક્ટ માટે ગુજરાત મ્યુનિસિપલ ફાઈનાન્સ બોર્ડના તા. ૨૪/૦૧/૨૦૧૭ના વર્ક ઓર્ડરથી અર્થવ પ્લાનિંગ એન્ડ રીસર્ચ સેન્ટર પ્રા.લિ. અમદાવાદને મોનીટરીંગની કામગીરી સોંપવામાં આવેલ છે. વર્ષ ૨૦૧૮-૨૦માં વર્ષ ૨૦૧૬-૧૭ના હિસાબો કુલ-૪ નગરપાલિકાઓની હાફ ઈયરલી અને ફાઈનલ બેલેન્સ શીટમાં પ્રમુખશ્રી, મુખ્ય અધિકારીશ્રી તથા એકાઉન્ટન્ટની સહી સાથેની મળેલ છે.

રાજ્યની ૧૬૨ નગરપાલિકાઓના વર્ષ ૨૦૧૭-૧૮ના હિસાબો અકુઅલ બેઈઝ ડબલ એન્ટ્રી એકાઉન્ટીંગ સીસ્ટમ પ્રમાણે નિભાવવાના પ્રોજેક્ટ માટે ગુજરાત મ્યુનિસિપલ ફાઈનાન્સ બોર્ડના તા. ૧૩/૦૩/૨૦૧૮ના વર્ક ઓર્ડરથી અર્થવ પ્લાનિંગ એન્ડ રીસર્ચ સેન્ટર પ્રા.લિ. અમદાવાદને મોનીટરીંગની કામગીરી સોંપવામાં આવેલ છે. વર્ષ ૨૦૧૮-૧૯માં કુલ-૮૮ નગરપાલિકાઓની હાફ ઈયરલી અને ફાઈનલ બેલેન્સ શીટમાં પ્રમુખશ્રી, મુખ્ય અધિકારીશ્રી તથા એકાઉન્ટન્ટ ની સહી સાથેની મળેલ છે. ૮૦ નગરપાલિકાના હિસાબો અકુઅલ બેઈઝ ડબલ એન્ટ્રી એકાઉન્ટીંગ સીસ્ટમ પ્રમાણે નિભાવવાની મોનીટરીંગની કામગીરી પેટે આ પ્રોજેક્ટ હેઠળ વર્ષ ૨૦૧૮-૨૦ દરમ્યાન રૂ. ૪,૨૪,૮૦૦/-ની રકમ અર્થવ પ્લાનિંગ એન્ડ રીસર્ચ સેન્ટર પ્રા.લિ. અમદાવાદને ચુકવેલ છે

આમ, વર્ષ ૨૦૧૮-૨૦માં વર્ષ ૨૦૧૭-૧૮ના હિસાબો માટે કુલ રૂ. ૪,૨૪,૮૦૦/-ની ચુકવણી PMTU સેલને કરવામાં આવી છે.

- (૨) રાજ્યની ૧૬૨ નગરપાલિકાઓના વર્ષ ૨૦૧૭-૧૮ના હિસાબો અકુઅલ બેઈઝ ડબલ એન્ટ્રી એકાઉન્ટીંગ સિસ્ટમ મુજબ નિભાવવાનો પ્રોજેક્ટ:-

રાજ્યની ૧૬૨ નગરપાલિકાઓના વર્ષ ૨૦૧૭-૧૮ના હિસાબો અકુઅલ બેઈઝ ડબલ એન્ટ્રી એકાઉન્ટીંગ સીસ્ટમ પ્રમાણે નિભાવવાના પ્રોજેક્ટ માટે ગુજરાત મ્યુનિસિપલ ફાઈનાન્સ બોર્ડના જુદા-જુદા હુકમથી ૧૭-સી.એ. ફર્મસને તા. ૨૦/૦૪/૨૦૧૮ના વર્ક ઓર્ડર આપવામાં આવેલ છે. વર્ષ ૨૦૧૭-૧૮ના હિસાબોની હાફ ઈયરલી અને ફાઈનલ બેલેન્સશીટમાં નગરપાલિકાના પ્રમુખશ્રી, મુખ્ય અધિકારીશ્રી તથા એકાઉન્ટન્ટની સહી સાથેની કુલ-૮૮ નગરપાલિકાઓની હાર્ડ કોપી મોકલી આપેલ છે. વર્ષ ૨૦૧૭-૧૮ના હિસાબો અકુઅલ બેઈઝ ડબલ એન્ટ્રી એકાઉન્ટીંગ સીસ્ટમ પ્રમાણે નિભાવવાના પ્રોજેક્ટ માટે સી.એ.ને કુલ રૂ. ૨,૦૮,૧૫,૨૦૬/-ની ચુકવણી કરવામાં આવેલ છે.

વર્ષ ૨૦૧૬-૧૭ના બાકી રહેતી કુલ-૪ નગરપાલિકાઓના હિસાબોની પ્રથમ, દ્વિતિય અને ત્રીજા ક્વાર્ટરની તથા ફાઇનલ બેલેન્સશીટમાં નગરપાલિકાના પ્રમુખશ્રી, મુખ્ય અધિકારીશ્રી તથા એકાઉન્ટન્ટની સહી સાથેની અત્રે મોકલી આપેલ છે. વર્ષ ૨૦૧૬-૧૭ના હિસાબો અકુઅલ બેઈઝ ડબલ એન્ટ્રી એકાઉન્ટીંગ સીસ્ટમ પ્રમાણે નિભાવવાના પ્રોજેક્ટ માટે સી.એ.ને કુલ રૂ.૯,૧૦,૬૬૫/-ની ચુકવણી કરવામાં આવેલ છે.

આમ, વર્ષ ૨૦૧૬-૨૦માં વર્ષ ૨૦૧૬-૧૭ અને ૨૦૧૭-૧૮ના હિસાબો અકુઅલ બેઈઝ ડબલ એન્ટ્રી એકાઉન્ટીંગ સીસ્ટમ પ્રમાણે નિભાવવા માટે મળીને કુલ રૂ.૨,૧૭,૨૫,૮૭૧/-ની ચુકવણી સી.એ. ફર્મસને કરવામાં આવી છે.

વર્ષ ૨૦૧૬-૨૦માં હિસાબો અકુઅલ બેઈઝ ડબલ એન્ટ્રી એકાઉન્ટીંગ સીસ્ટમ પ્રમાણે નિભાવવાના પ્રોજેક્ટ હેઠળ નીચે દર્શાવેલ વિગતે કુલ ખર્ચ પૈકી રૂ.૨,૨૧,૫૦,૬૭૧/-નો ખર્ચ થયેલ છે.

ક્રમ	વિગત	યુરીફ યોજના હેઠળ ખર્ચ રૂ.
૧	PMTUની કન્સલટીંગ ફી	૪,૨૪,૮૦૦/-
૨	C.A.ફર્મસની ફર્મસની ફી	૨,૧૭,૨૫,૮૭૧/-
	કુલ	૨,૨૧,૫૦,૬૭૧/-

(૩) રાજ્યની ૧૬૨ નગરપાલિકાઓના વર્ષ ૨૦૧૮-૧૯ના હિસાબો અકુઅલ બેઈઝ ડબલ એન્ટ્રી એકાઉન્ટીંગ સિસ્ટમ મુજબ નિભાવવાનો પ્રોજેક્ટ:-

યુરીફ યોજના / ૧૨માં નાણાપંચની યોજના વર્ષ ૨૦૦૫-૦૬ થી ૨૦૦૯-૧૦ દરમ્યાન ફાઇનાન્સીયલ મેનેજમેન્ટ ઘટક હેઠળ સુચવ્યા મુજબ રાજ્યની નગરપાલિકાઓના હિસાબો અકુઅલ બેઈઝ ડબલ એન્ટ્રી એકાઉન્ટીંગ સિસ્ટમ મુજબ નિભાવવાની કામગીરી હાથ ધરવામાં આવતી હતી. આમ, વર્ષ ૨૦૧૭-૧૮ સુધીના રાજ્યની નગરપાલિકાઓના હિસાબોની કામગીરીનો ખર્ચ સદરહુ ગ્રાંટ તથા તેના ઉપર મળેલ વ્યાજની રકમમાંથી ખર્ચ કરવામાં આવેલ હતો.

હાલ ૧૨મા નાણાપંચની યોજના હેઠળ હવે કોઈ બચત રકમ બોર્ડ પાસે ઉપલબ્ધ નથી. તેથી નાણાંકીય વર્ષ ૨૦૧૮-૧૯ ના નગરપાલિકાના હિસાબો તૈયાર કરવાની કામગીરીના ખર્ચ ક્યાં સદરે કરવો તે અંગે સરકારશ્રીનું માર્ગદર્શન મેળવવા પરમાર્શ ચાલુ છે.

વધુમાં, રાજ્યની ૧૬૨ નગરપાલિકાઓના વર્ષ ૨૦૧૮-૧૯ના હિસાબો અકુઅલ બેઈઝ ડબલ એન્ટ્રી એકાઉન્ટીંગ સીસ્ટમ પ્રમાણે નિભાવવાના પ્રોજેક્ટ માટે ગુજરાત મ્યુનિસિપલ ફાઇનાન્સ બોર્ડના જુદા-જુદા હુકમથી ૧૭-સી.એ. ફર્મસને તા. ૧૦/૦૧/૨૦૨૦ના વર્ક ઓર્ડર આપવામાં આવેલ છે.

ગુજરાત મ્યુનિસિપલ ફાઇનાન્સ બોર્ડની ૧૩૨ બોર્ડ બેઠક તા. ૦૪-૦૬-૨૦૧૯ની બેઠકમાં માન. અધ્યક્ષ સ્થાનેથી થયેલ ઠરાવ ક્રમાંક: ૧ મુજબ.....

- (૧) ચાર્ટર્ડ એકાઉન્ટન્ટશ્રીઓ તરફથી તેમને સુપ્રત કરવામાં આવેલ સંબંધિત નગરપાલિકાઓના વાર્ષિક હિસાબો તૈયાર કરીને જે તે નગરપાલિકાના ચીફ ઓફીસરશ્રીએ ચકાસણી કરીને સહી / સિક્કા સાથે સંબંધિત ઝોનના પ્રાદેશિક કમિશ્નરશ્રી, નગરપાલિકાઓની કચેરીઓને મોકલવાના રહે છે.
- (૨) વાર્ષિક હિસાબો સંબંધિત ઝોનના પ્રાદેશિક કમિશ્નરશ્રી નગરપાલિકાઓની કચેરીને મળ્યા બાદ તેઓએ પ્રાદેશિક કમિશ્નરશ્રી, નગરપાલિકાઓની કચેરીની કક્ષાએ તેની ચકાસણી / પૂર્તતા કરાવીને ગુજરાત મ્યુનિસિપલ ફાઇનાન્સ બોર્ડને મોકલવાના રહેશે.
- (૩) પ્રાદેશિક કમિશ્નરશ્રી, નગરપાલિકાઓની ઝોનલ કચેરીઓ તરફથી ઉપરોક્ત વાર્ષિક હિસાબો ગુજરાત મ્યુનિસિપલ ફાઇનાન્સ બોર્ડને મળ્યા બાદ ગુજરાત મ્યુનિસિપલ ફાઇનાન્સ બોર્ડ ખાતે હિસાબી સંવર્ગના વર્ગ - ૧ ના હિસાબી અધિકારી / નાયબ નિયામકશ્રી (નાણાં) મારફત ચકાસણી કરીને વાર્ષિક હિસાબો કચેરીમાં રાખવાના રહેશે.

ઉપરોક્ત ૧ થી ૩ મુદ્દાઓ મુજબની શરતો આધીન ૧૭-સી.એ. ફર્મસને વર્ક ઓર્ડર આપવામાં આવેલ છે.

ભાગ-૫ (૧)

રાજ્યની નગરપાલિકાઓ / ઓક્ટ્રોય વળતર ગ્રાંટ યોજના હેઠળ ચુકવેલ ગ્રાન્ટ- ૨૦૧૯-૨૦

(૧) નગરપાલિકાઓને ચુકવેલ ઓક્ટ્રોય વળતર ગ્રાંટ

રાજ્યની ૧૬૨ નગરપાલિકાઓને ઓક્ટ્રોય વળતર ગ્રાંટ ચુકવવા વર્ષ ૨૦૧૯-૨૦ માં કુલ રૂ.૪,૨૬,૭૦,૬૫,૦૦૦/- ની ગ્રાંટની જોગવાઈ મંજૂર કરવામાં આવેલ છે.

રાજ્યની નગરપાલિકાઓને વર્ષ ૨૦૧૯-૨૦ની ઓક્ટ્રોય વળતર ગ્રાંટ ચુકવવા માટે શહેરી વિકાસ અને શહેરી ગૃહ નિર્માણ વિભાગ તરફથી કુલ બજેટ જોગવાઈ રૂ.૪,૨૬,૭૦,૬૫,૦૦૦/- મુજબ નીચે દર્શાવેલ વિગતે ગ્રાંટની રકમ બોર્ડના હવાલે મુકાયેલ છે.

ક્રમ	હુકમ નંબર/તારીખ	ફાળવેલ રકમ રૂ.	મળેલ રકમ રૂ.	ચુકવેલ રકમ રૂ.
૧	નપલ/૪૫૨૦૧૯/ ૧૪૧૦/મ, તા.૧૩/૦૫/૨૦૧૯	૧૪૨,૨૩,૫૫,૦૦૦/-	૧૪૨,૨૩,૫૫,૦૦૦/-	૧૪૨,૨૩,૫૫,૦૦૦/-
૨	નપલ/૪૫૨૦૧૯/ ૧૪૧૦/મ, તા.૨૨/૦૮/૨૦૧૯	૧૪૨,૨૩,૫૫,૦૦૦/-	૧૪૨,૨૩,૫૫,૦૦૦/-	૧૪૨,૨૩,૫૫,૦૦૦/-
૩	નપલ/૪૫૨૦૧૯/ ૧૪૧૦/મ, તા.૨૨/૧૨/૨૦૧૯	૧૦૬,૬૭,૬૬,૦૦૦/-	૧૦૬,૬૭,૬૬,૦૦૦/-	૧૦૬,૬૭,૬૬,૦૦૦/-
૪	નપલ/૪૫૨૦૧૯/ ૧૪૧૦/મ, તા.૦૯/૦૩/૨૦૨૦	૩૫,૫૫,૮૮,૦૦૦/-	૩૫,૫૫,૮૮,૦૦૦/-	૩૫,૫૫,૮૮,૦૦૦/-
	કુલ:	૪,૨૬,૭૦,૬૫,૦૦૦/-	૪,૨૬,૭૦,૬૫,૦૦૦/-	૪,૨૬,૭૦,૬૫,૦૦૦/-

શહેરી વિકાસ અને શહેરી ગૃહ નિર્માણ વિભાગ તરફથી મળેલ ગ્રાંટ રૂ.૪,૨૬,૭૦,૬૫,૦૦૦/- ની રકમ સામે કુલ રૂ.૪,૨૬,૭૦,૬૫,૦૦૦/-ની રકમ રાજ્યની નગરપાલિકાઓને ઓક્ટ્રોય વળતર ગ્રાંટ પેટે ચુકવેલ છે. જેની વિગતો **પરિશિષ્ટ -૧** ઉ મુજબ છે.

ભાગ-૫ (૨)

(૨) મહાનગરપાલિકાઓને ચૂકવેલ ઓક્ટ્રોય વળતર ગ્રાંટ - ૨૦૧૯-૨૦

રાજ્યની ૮ મહાનગરપાલિકાઓને ઓક્ટ્રોય નાબુદ થતાં તેના વળતર માટે એડહોક રકમ પેટે મહાનગરપાલિકાઓને વિકાસના કામો માટે પ્રોત્સાહક અનુદાન અંગે ગ્રાંટ ફાળવણી કરવા સને ૨૦૧૯-૨૦ના અંદાજપત્રમાં આ યોજનાને નવું નામ “૦૭-યુડીપી-૪૯ મહાનગરપાલિકાઓના વિકાસના કામો માટે પ્રોત્સાહક અનુદાન રાખવામાં આવેલ છે.” શહેરી વિકાસ અને શહેરી ગૃહ નિર્માણ વિભાગના તા.૦૭-૦૪-૨૦૧૭ ઠરાવ ક્રમાંક:બજટ/૮૦૨૦૧૬/૭૧૫૬/પીથી નવરચિત ગાંધીનગર મહાનગરપાલિકાને તેના વહીવટી ખર્ચ તથા વિકાસ માટે ઓક્ટ્રોય વળતર ગ્રાંટ પેટે એડહોક ગ્રાંટ ચુકવવાનું મંજૂર કરેલ છે. આમ, રાજ્યની ૮ મહાનગરપાલિકાઓને ઓક્ટ્રોય વળતર ગ્રાંટ ચુકવવા વર્ષ ૨૦૧૯-૨૦માં કુલ રૂ. ૨૩,૩૭,૧૮,૧૦,૦૦૦/-ની બજેટ જોગવાઈ કરવામાં આવેલ છે. શહેરી વિકાસ અને શહેરી ગૃહ નિર્માણ વિભાગના ઠરાવથી રાજ્યની ૮ મહાનગરપાલિકાઓને ઓક્ટ્રોય વળતર ગ્રાંટ પેટે કુલ રૂ. ૨૩,૩૭,૧૮,૧૦,૦૦૦/- ચુકવેલ છે. શહેરી વિકાસ અને શહેરી ગૃહ નિર્માણ વિભાગ તરફથી રાજ્યની ૮ મહાનગરપાલિકાઓને ઓક્ટ્રોય વળતર ગ્રાંટ પેટે નીચે દર્શાવેલ વિગતે ગ્રાંટ મળેલ છે.

ક્રમ	હુકમ નંબર / તારીખ	ફાળવેલ રકમ રૂ.
૧	બજટ/૮૦૨૦૧૬/૭૧૫૬/પી, તા.૨૨/૦૪/૨૦૧૯	૭૭૯,૦૬,૦૩,૦૦૦/-
૨	બજટ/૮૦૨૦૧૬/૭૧૫૬/પી, તા.૨૨/૦૮/૨૦૧૯	૭૭૯,૦૬,૦૩,૦૦૦/-
૩	બજટ/૮૦૨૦૧૬/૭૧૫૬/પી, તા.૨૪/૧૨/૨૦૧૯	૫૮૪,૨૯,૫૨,૦૦૦/-
૪	બજટ/૮૦૨૦૧૬/૭૧૫૬/પી, તા.૨૭/૦૨/૨૦૨૦	૧૯૪,૭૬,૫૨,૦૦૦/-
	કુલ	૨૩,૩૭,૧૮,૧૦,૦૦૦/-

ઉપરોક્ત ગ્રાંટની મહાનગરપાલિકાઓને કરવામાં આવેલ ચુકવણીની વિગત પરિશિષ્ટ-૧૪ માં દર્શાવેલ છે.

ભાગ-૫ (૩)

નેશનલ રીવર કન્ઝર્વેશન પ્લાન યોજના

નેશનલ રીવર કન્ઝર્વેશન પ્રોજેક્ટ ફેઝ-૨ હેઠળ પોલ્યુશન એબેટમેન્ટ ઓફ સાબરમતી રીવર માટે અમદાવાદ મહાનગરપાલિકાને ચુકવેલ ગ્રાન્ટ - ૨૦૧૯-૨૦

નેશનલ રીવર કન્ઝર્વેશન પ્લાન યોજના (NRCP) હેઠળ પોલ્યુશન એબેટમેન્ટ ઓફ રીવર સાબરમતી રીવર કન્ઝર્વેશન પ્રોજેક્ટ ફેઝ-૨ અમદાવાદ માટે મહાનગરપાલિકાને રૂ. ૪૪૪.૪૪ કરોડની વહીવટી તથા ખર્ચની મંજૂરી આપેલ છે. તે પૈકી રૂ. ૨૬૬.૬૬ કરોડ ભારત સરકાર આપશે અને રૂ. ૧૭૭.૭૮ કરોડ ગુજરાત સરકાર / અમદાવાદ મહાનગરપાલિકાએ ભોગવવાના છે.

નેશનલ રીવર કન્ઝર્વેશન પ્લાન યોજના (NRCP) હેઠળ પોલ્યુશન એબેટમેન્ટ ઓફ રીવર સાબરમતી રીવર કન્ઝર્વેશન પ્રોજેક્ટ ફેઝ-૨ અમદાવાદ મહાનગરપાલિકાને રૂ. ૨૩૦.૬૮ કરોડની ગ્રાંટ ચુકવેલ છે.

ભારત સરકારના પર્યાવરણ અને વન મંત્રાલયે વર્ષ ૨૦૧૯-૨૦ માટે રૂ. ૩૮.૬૨ કરોડ રાજ્ય સરકાર મારફત અમદાવાદ મહાનગરપાલિકાને ફાળવવા જોગવાઈ કરેલ છે. શહેરી વિકાસ અને શહેરી ગૃહ નિર્માણ વિભાગના તા. ૧૬/૧૨/૨૦૧૯ના ઠરાવ ક્રમાંક: બજટ/ ૧૧૨૦૧૫/ ૪૭૮૭/ ધ થી રૂ. ૩૮.૬૨ કરોડ આ બોર્ડના હવાલે મુકેલ છે. આ બોર્ડના તા. ૨૩/૧૨/૨૦૧૯ દફતરી હુકમ ક્રમાંક: મફબ/યુ-૨/NRCP યોજના/૨૦૧૯-૨૦/૧૯૬૬૯ થી રૂ. ૩૮.૬૨ કરોડની ગ્રાન્ટ અમદાવાદ મહાનગરપાલિકાને ચુકવવામાં આવેલ છે.

ત્યારબાદ ભારત સરકારના પર્યાવરણ અને વન મંત્રાલયે વર્ષ ૨૦૧૯-૨૦ માટે રૂ. ૫૮.૨૭ કરોડ રાજ્ય સરકાર મારફત અમદાવાદ મહાનગરપાલિકાને ફાળવવા જોગવાઈ કરેલ છે. શહેરી વિકાસ અને શહેરી ગૃહ નિર્માણ વિભાગના તા. ૨૬/૦૨/૨૦૨૦ના ઠરાવ ક્રમાંક: બજટ/ ૧૧૨૦૧૫/ ૪૭૮૭/ ધ થી રૂ. ૫૮.૨૭ કરોડ આ બોર્ડના હવાલે મુકેલ છે. આ બોર્ડના તા. ૦૪/૦૩/૨૦૨૦ દફતરી હુકમ ક્રમાંક: મફબ/યુ-૨/NRCP યોજના/૨૦૧૯-૨૦/૪૫૪૮ થી રૂ. ૫૮.૨૭ કરોડની ગ્રાન્ટ મળી કુલ રૂ. ૯૬.૮૯ કરોડ વર્ષ ૨૦૧૯-૨૦માં અમદાવાદ મહાનગરપાલિકાને ચુકવવામાં આવેલ છે.

(૨) તાપી રીવર કન્ઝર્વેશન પ્રોગ્રામ:-

ભારત સરકારના પર્યાવરણ અને વન મંત્રાલયે વર્ષ ૨૦૧૯-૨૦ માટે રૂ. ૧૦.૬૬ કરોડ રાજ્ય સરકાર મારફત સુરત મહાનગરપાલિકાને ફાળવવા જોગવાઈ કરેલ છે. શહેરી વિકાસ અને શહેરી ગૃહ નિર્માણ વિભાગના તા. ૧૪/૧૦/૨૦૧૯ના ઠરાવ ક્રમાંક: બજટ/ ૧૧૨૦૧૯/GOI-૧૮૦/ ધ થી રૂ. ૧૦.૬૬ કરોડ આ બોર્ડના હવાલે મુકેલ છે. આ બોર્ડના તા. ૨૫/૧૦/૨૦૧૯ દફતરી હુકમ ક્રમાંક: મફબ/યુ-૨/NRCP યોજના/૨૦૧૯-૨૦/૧૬૦૮૫ થી રૂ. ૧૦.૬૬ કરોડની ગ્રાન્ટ સુરત મહાનગરપાલિકાને ચુકવવામાં આવેલ છે.

ત્યારબાદ ભારત સરકારના પર્યાવરણ અને વન મંત્રાલયે વર્ષ ૨૦૧૯-૨૦ માટે રૂ. ૫.૦૦ કરોડ રાજ્ય સરકાર મારફત સુરત મહાનગરપાલિકાને ફાળવવા જોગવાઈ કરેલ છે. શહેરી વિકાસ અને શહેરી ગૃહ નિર્માણ વિભાગના તા. ૧૨/૦૨/૨૦૨૦ના ઠરાવ ક્રમાંક: બજટ/૧૧૨૦૧૯/ GOI-૧૮૦/ ધ થી રૂ. ૫.૦૦ કરોડ આ બોર્ડના હવાલે મુકેલ છે. આ બોર્ડના તા. ૨૮/૦૨/૨૦૨૦ દફતરી હુકમ ક્રમાંક: મફબ/યુ-૨/NRCP યોજના/૨૦૧૯-૨૦/૩૯૯૦ થી રૂ. ૫.૦૦ કરોડની ગ્રાન્ટ મળી કુલ રૂ. ૧૫.૬૬ કરોડ વર્ષ ૨૦૧૯-૨૦માં સુરત મહાનગરપાલિકાને ચુકવવામાં આવેલ છે.

ભાગ-૬ (૧)

રાજ્ય સ્તરની કેડરના પગાર ભથ્થા ગ્રાંટ માટે સને ૨૦૧૯-૨૦ના વર્ષમાં રાજ્યની નગરપાલિકાઓને ચુકવેલ સહાયક અનુદાન/ગ્રાંટ

રાજ્યની નગરપાલિકાઓ માટે ઉભી કરેલ મ્યુનિસિપલ એકાઉન્ટ ઓફિસર, અને મ્યુનિસિપલ ઈજનેર એમ બે કેડરની જગ્યાઓ ઉપર નિમાયેલ અધિકારીઓના પગાર-ભથ્થાનો ૭૫ ટકા ખર્ચ રાજ્ય સરકારશ્રી દ્વારા ભોગવવાનું ઠરાવવામાં આવેલ છે. તેના માટે ગુજરાત સરકારશ્રીના શહેરી વિકાસ અને શહેરી ગૃહ નિર્માણ વિભાગના તા.૧૯/૫/૨૦૧૦ના ઠરાવ ક્રમાંક : ઈ.એસ.ટી/૧૦૨૦૦૫/૨૫૬/આર, થી ખર્ચ કરવા ઠરાવેલ છે.

રાજ્ય સરકારશ્રી દ્વારા સને ૨૦૧૯-૨૦ના વર્ષમાં સરકારશ્રી તરફથી આ હેતુ માટે નીચે દર્શાવ્યા મુજબની ગ્રાંટની રકમ બોર્ડના હવાલે મુકવામાં આવેલ છે.

ક્રમ નં.	ઠરાવ ક્રમાંક	તારીખ	રકમ રૂ.
૧	બજટ/૧૨૨૦૧૮/૪૩૧૦-આર	તા.૧૪/૦૫/૨૦૧૯	૫૯,૫૦,૦૦૦
૨	બજટ/૧૨૨૦૧૮/૪૩૧૦-આર	તા.૦૬/૦૮/૨૦૧૯	૫૯,૫૦,૦૦૦
૩	બજટ/૧૨૨૦૧૮/૪૩૧૦-આર	તા.૨૪/૧૨/૨૦૧૯	૫૯,૫૦,૦૦૦
		કુલ	૧,૭૮,૫૦,૦૦૦

તે અનુસાર વર્ષ :૨૦૧૯-૨૦ દરમ્યાન રાજ્યની નગરપાલિકાઓ તરફથી મળેલ દરખાસ્તો અન્વયે નીચે મુજબની ગ્રાંટની ચુકવણી કરવામાં આવેલ છે.

ક્રમ	કેડરનું નામ	૭૫ % મુજબ ચુકવેલ ગ્રાંટની રકા રૂ.
૧	મ્યુ. એન્જનીયર, મ્યુ.એકાઉન્ટન્ટ / એકાઉન્ટન્ટ ઓફિસર	૨,૨૩,૮૦,૩૧૭/-

ઉપરોક્ત રૂ. ૨,૨૩,૮૦,૩૧૭/- ની રકમની ચુકવણી મળેલ દરખાસ્તોને આધારે કરવામાં આવેલ છે. જે પૈકી રૂ. ૪૫,૩૩,૧૧૦/- ની રકમ અગાઉના વર્ષની બચત ગ્રાંટમાંથી અને રૂ. ૧,૭૮,૪૭,૨૦૭/- ની રકમ ચાલુ વર્ષની ગ્રાંટમાંથી કરવામાં આવેલ છે. જેની વિગતો પરિશિષ્ટ-૧૫માં દર્શાવેલ છે.

ભાગ-૬ (૨)

રેકર્ડ કોમ્પ્યુટરાઇઝેશનની ગ્રાંટની ચુકવણી - ૨૦૧૯-૨૦

સરકારશ્રીના શહેરી વિકાસ અને શહેરી ગૃહ નિર્માણ વિભાગ અને તાબાની કચેરીઓ માટેની રેકર્ડ કોમ્પ્યુટરાઇઝેશન અંગેની અગાઉના વર્ષોની બોર્ડ હસ્તકની ઉપલબ્ધ ગ્રાંટની રકમ (પાર્કીંગ ફંડ)માંથી સરકારશ્રી તરફથી મળેલ આદેશો મુજબ સને ૨૦૧૯-૨૦ ના વર્ષ દરમ્યાન કરેલ ચુકવણીની વિગતો નીચે દર્શાવેલ પત્રક મુજબ છે.

ક્રમ	વિગત	સંસ્થા/ સપ્લાયરનું નામ	દફતરી હુકમની તારીખ	રકમ
૧	દેવ ઇન્ફોર્મેશન પ્રા.લિ.અમદાવાદ	દેવ ઇન્ફોર્મેશન પ્રા.લિ.અમદાવાદ	૦૬/૦૮/૨૦૧૯	૪,૧૨,૪૮૦

ભાગ-૬ (૩)

શહેરી /વિસ્તાર વિકાસ સત્તામંડળને ચુકવેલ ગ્રાન્ટ બાબત - ૨૦૧૯-૨૦

શહેરી / વિસ્તાર વિકાસ સત્તામંડળના વિકાસ માટે સરકારશ્રીના શહેરી વિકાસ અને શહેરી ગૃહ નિર્માણ વિભાગ તરફથી નીચે દર્શાવેલ હુકમોથી સને ૨૦૧૯-૨૦ના વર્ષ માટે રૂા.૫૮૦.૦૦ લાખની રકમ ગુજરાત મ્યુનિસિપલ ફાઈનાન્સ બોર્ડને હવાલે મુકવામાં આવેલ હતી.

ક્રમ	ઠરાવ ક્રમાંક	તારીખ	રકમ રૂા.
૧	યુડીએ/૧૦૨૦૧૧/૩૧૦૨-વ/પાર્ટ-૧	૦૬/૦૫/૨૦૧૯	૧,૯૩,૩૩,૦૦૦
૨	યુડીએ/૧૦૨૦૧૮/૨૯૮૮/વ	૩૦/૦૮/૨૦૧૯	૧,૯૩,૩૩,૦૦૦
૩	યુડીએ/૧૦૨૦૧૮/૨૯૮૮/વ	૦૬/૦૧/૨૦૨૦	૧,૯૩,૩૪,૦૦૦
		કુલ	૫,૮૦,૦૦,૦૦૦

ઉક્ત રકમમાંથી સને ૨૦૧૯-૨૦ ના વર્ષ દરમ્યાન શહેરી/વિસ્તાર વિકાસ સત્તામંડળના વિકાસ માટે નીચે દર્શાવ્યા મુજબ ગ્રાંટની ચુકવણી કરવામાં આવેલ છે.

ક્રમ	હુકમ નં.	શહેરી / વિસ્તાર વિકાસ મંડળનું નામ	ચુકવેલ સહાયક અનુદાનની રકમ રૂા.લાખમાં
૧	મફબ/યુ.પ/સત્તામંડળ ગ્રાંટ/ ૨૦૧૯/૧૨૦૭૧,તા.૦૬/૦૮/૨૦૧૯	હિંમતનગર શહેરી વિકાસ સત્તામંડળ	૫૦.૦૦
		રાપર વિસ્તાર વિકાસ સત્તામંડળ	૫૦.૦૦
		અંબાજી વિસ્તાર વિકાસ સત્તામંડળ	૨૫.૦૦
		કુલ	૧૨૫.૦૦

ભાગ-૬ (૪)

રાજ્યની ૯૭ નગરપાલિકાઓના સ્ટ્રીટ લાઈટ અને વોટર વર્ક્સના બાકી વીજ બીલની રકમ OTS યોજના હેઠળ વીજ કંપનીઓને ચુકવવા બાબત-૨૨૦૧૯-૨૦

રાજ્યની ૧૬૨ નગરપાલિકાઓ પૈકી ૯૭ નગરપાલિકાઓની આર્થિક સ્થિતિ નબળી હોવાથી સ્ટ્રીટ લાઈટ અને વોટર વર્ક્સના પેનલ્ટી સહિતના બીલની રૂા. ૫૪૪.૫૫ કરોડની રકમ સંબંધિત વીજ કંપનીઓને તા.૩૧-૩-૨૦૧૪ની સ્થિતિએ ચુકવવાની બાકી હતી. સદર નાણાં ચુકવવા માટે નગરપાલિકાઓ પાસે પુરતું ભંડોળ ઉપલબ્ધ ન હોવાથી વીજ કંપનીઓને ચુકવવાના થતા બાકી બીલોની ચુકવણી બાબતમાં કાયમી નીતિ નક્કી કરીને આ રકમ One Time settlement (OTS) તરીકે બાકી બીલની ફક્ત મુદ્દલ રકમ સંબંધિત વીજ કંપનીઓને ચુકવવા તથા ડીલે પેમેન્ટ ચાર્જીસ (DPC) ની રકમ Waive (માંડવાળ) કરવાનું નક્કી કરવામાં આવેલ છે.

શહેરી વિકાસ અને શહેરી ગૃહ નિર્માણ વિભાગના તા.૬-૧-૨૦૧૫ના ઠરાવ ક્રમાંક : નપલ/૪૫૨૦૧૪/યુઓઆર-૪૦/મ મુજબ નગરપાલિકાઓને રાજ્ય સરકાર તરફથી વિવિધ સદરો હેઠળ GMFB દ્વારા ચુકવવાપાત્ર ગ્રાંટમાંથી બાકી વીજબીલની મુળ રકમ વસુલ કરવાની જોગવાઈ છે.

વર્ષ ૨૦૧૮-૧૯માં સરકારશ્રીની સુચના મુજબ રૂા.૮૭,૧૫,૪૬,૪૭૦/-ની રકમ બોર્ડના તા.૧૪-૦૩-૨૦૧૯ તથા તા.૨૮-૦૩-૨૦૧૯ના દફતરી હુકમથી સરકારશ્રીમાં નિયત સદરે ચલણ દ્વારા ભરપાઈ કરવામાં આવેલ છે. અને ત્યારબાદ બોર્ડ પાસે બચત રહેલ રૂા. ૪,૦૫,૦૦,૧૦૨/- ની રકમ સરકારશ્રીમાં જમા કરાવવા અંગે અત્રેના બોર્ડના તા.૩૦-૦૯-૨૦૧૯ના પત્રથી સરકારશ્રીને રેફરન્સ કરીને આગળની કાર્યવાહી કરવામાં ઘટીત નિર્દેશો માંગવા આવેલ છે. જે મળેથી આગળની કાર્યવાહી કરવામાં આવશે.

શહેરી વિકાસ અને શહેરી ગૃહ નિર્માણ વિભાગના તા.૬-૧-૨૦૧૫ના ઠરાવની શરતો પૈકી ક્રમ-૩ની શરત મુજબ વર્ષ ૨૦૧૯-૨૦૨૦માં ઓક્ટોયની ગ્રાંટમાંથી રૂા.૨૦,૩૭,૫૨,૬૫૬/-ની કપાત અને અન્ય યોજનાઓ જેવી કે મનોરંજનકર-કેબલ ટી.વી. ગ્રાંટ, પ્રોફેશનલ ટેક્ષ ગ્રાંટ તથા જમીન મહેસુલની ગ્રાંટમાંથી રૂા.૩૨,૧૬,૯૫૫/-ની કપાત મળીને કુલ રૂા.૨૦,૬૯,૬૯,૬૧૧/- ની કપાત કરી અનામત રાખવામાં આવેલ છે.

આમ, વર્ષ ૨૦૧૯-૨૦ના અંતે કુલ રૂા.૨૪,૭૪,૬૯,૭૧૩/- રકમ બાકી વીજબીલની વસુલાત પેટેની બોર્ડ હસ્તકની નગર વિકાસ શ્રીનિધિ યોજના સદરે જમા રાખવામાં આવે છે.

સ્ટેટ લેવલ પ્રોપર્ટી ટેક્ષ બોર્ડ અંતર્ગત સને ૨૦૧૯-૨૦ માં કરવામાં આવેલ કામગીરી

કેન્દ્ર પુરસ્કૃત ૧૩મા નાણાપંચની યોજના હેઠળ પરફોર્મન્સ ગ્રાંટ મેળવવા માટેની ૯ શરતો પરીપુર્ણ કરવાની બાબત પૈકી દરેક રાજ્યએ સ્ટેટ લેવલ પ્રોપર્ટી ટેક્ષ બોર્ડની રચના કરવાની થતી હતી, તે મુજબ શહેરી વિકાસ અને શહેરી ગૃહ નિર્માણ વિભાગના તા. ૨૪-૩-૨૦૧૧ના ઠરાવ ક્રમાંક: ટીએફસી/૮૦૨૦૧૦/૨૮૦૬/ પીકે, જે રાજ્ય સરકારના તા. ૨૪-૩-૨૦૧૧ના અસાધારણ રાજ્ય પત્રમાં પ્રસિધ્ધ કરેલ છે તે મુજબ સ્ટેટ પ્રોપર્ટી ટેક્ષ બોર્ડની રચના કરવામાં આવેલ છે.

- (૧) પ્રસ્તુત તા. ૨૪-૩-૨૦૧૧ના ઠરાવની જોગવાઈઓ મુજબ સ્ટેટ પ્રોપર્ટી ટેક્ષ બોર્ડના કાર્યો બજાવવાની કામગીરી ગુજરાત મ્યુનિસિપલ ફાઈનાન્સ બોર્ડ, ગાંધીનગરને સોંપવામાં આવેલ છે. સદરહુ ઠરાવમાં સ્ટેટ પ્રોપર્ટી ટેક્ષ બોર્ડ તરીકે ગુજરાત મ્યુનિસિપલ ફાઈનાન્સ બોર્ડે કરવાના થતા કાર્યોની વિગત નીચે દર્શાવ્યા મુજબ છે.
- (૧) રાજ્યની શહેરી સ્થાનિક સંસ્થાઓમાં આવેલ મિલકતોની કિંમતની આકારણી કરવા માટે સ્થાનિક સંસ્થાઓને માર્ગદર્શન તથા તાંત્રિક મદદ પુરી પાડવી.
- (૨) સંબંધિત શહેરી સ્થાનિક સંસ્થાઓની વિનંતી મુજબ નવી મિલકતોની ગણતરી કરવી.
- (૩) મિલકતોની કિંમતની આકારણીની મુલ્યાંકનની કામગીરીમાં ગુણવત્તાની ખાત્રી કરવી.
- (૪) જરૂરી જણાયે સમાયાંતરે સમીક્ષા કરી સુધારા કરવા ભલામણ કરવી.
- (૫) ૧૩મા નાણાપંચની ભલામણો વહન કરવા રાજ્ય સરકારશ્રી જે સુચવે તે રીતે અથવા બોર્ડને જરૂરી જણાય તે રીતે શહેરી સ્થાનિક સંસ્થાઓના અધિકારીઓને તથા કર્મચારીઓને સીધી રીતે અથવા કોઈ સંસ્થા મારફત તાલીમ આપવી.

આ બોર્ડની તા. ૩૦-૧-૨૦૧૯ના રોજ મળેલ ૧૩૧મી બોર્ડ બેઠકના એજન્ડા નં.-૬ થી રજુ થતાં તે અંગે થયેલ ઠરાવ મુજબ સ્ટેટ લેવલ પ્રોપર્ટી ટેક્ષ બોર્ડની રચના થઈ ગયેલ હોઈ જ્યાં સુધી પ્રોપર્ટી ટેક્ષ બોર્ડ માટે સ્વતંત્ર રીતે નવી બાબત તરીકે ગ્રાંટ મંજૂર ન થાય ત્યાં સુધી કામચલાઉ રીતે GMFB બોર્ડના હસ્તકના GSFS વ્યાજ ભંડોળમાંથી રૂા. ૧૫.૦૦ કરોડની રકમ સરભર કરવાની શરતે મંજૂરી આપવાની આ દરખાસ્ત હોય આ કામે વર્ષ ૨૦૨૦-૨૧માં નવી બાબત તરીકે બજેટ જોગવાઈ કરવા કાર્યવાહી કરવાનું તથા તમામ નગરપાલિકાઓની મિલકતોની માપણી તથા આનુસાંગિક કોમ્પ્યુટરાઈઝેશન કામગીરી માટે એજન્સી તરફથી કુલ એકંદર રૂા. ૨૧.૦૦ કરોડની રકમનો અંદાજ આવેલ છે. તે પરત્વે તબક્કાવાર બજેટ જોગવાઈ કરીને કામગીરી કરાવવાનું તેમજ આ

અંગેની જે ફાઈલ પરત આવેલ હતી તે શહેરી વિકાસ અને શહેરી ગૃહ નિર્માણ વિભાગને પુનઃ સાદર કરવાનું સર્વાનુમત્તે ઠરાવવામાં આવેલ હતું તેમજ આ બોર્ડના તા. ૧૧-૨-૨૦૧૯ના પત્રથી શ્રી એસ.એમ.બોધરા એન્ડ કું. ને તાત્કાલિક અસરથી કામગીરી સ્થગિત કરવા જણાવવામાં આવેલ છે અને આ બાબતે મંજૂરી આપવા માટેની ફાઈલ તા. ૧૬-૨-૨૦૧૯ના રોજ સરકારશ્રીના શહેરી વિકાસ અને શહેરી ગૃહ નિર્માણ વિભાગને મોકલવામાં આવેલ હતી.

જેમાં તા. ૧૬-૦૨-૨૦૧૯ના રોજ શહેરી વિકાસ વિભાગને મોકલેલ ફાઈલ તા. ૧૭-૦૭-૨૦૧૯ના રોજ બોર્ડમાં પરત આવેલ હતી. જેમાં શહેરી વિકાસ વિભાગ દ્વારા નાણાં વિભાગની મંજૂરી મેળવવા સુચવવામાં આવેલ હતું.

ઉક્ત બાબતે સરકારશ્રીના તા. ૨૪-૦૩-૨૦૧૧ના નોટીફિકેશન થી સ્ટેટ પ્રોપર્ટી ટેક્સ બોર્ડની કામગીરી અર્થે GMFBને નોડલ એજન્સી તરીકે નીમવામાં આવેલ હોઈ, સ્ટેટ પ્રોપર્ટી ટેક્સ બોર્ડની રચના અને તેમાં નિયત કરેલ કામગીરીના વાર્ષિક આયોજન મુજબ કામગીરી કરવા માટે નવી બાબત હેઠળ સ્ટાફ, કચેરી ખર્ચ માટે ગ્રાન્ટ માંગણી કરવાની થાય. આ અંગે જરૂરી વિગતો સ્ટાફ, કચેરી ખર્ચ માટે ગ્રાન્ટની વિગતોની ગણતરી કરી તથા ઠરાવ/નોટીફિકેશન સાથે અલગથી નવી બાબતની સરકારશ્રીમાં દરખાસ્તની ટોકન બજેટ જોગવાઈ ૧.૦૦ લાખ માટે અત્રેના બોર્ડ દ્વારા તા. ૨૭-૦૧-૨૦૨૦ના રોજ શહેરી વિકાસ વિભાગને ફાઈલ મોકલેલ છે.

વધુમાં, અત્રેથી તા. ૧૭/૧૦/૨૦૧૯ ના પત્રથી જે નગરપાલિકાઓ/ મહાનગરપાલિકાઓની આકારણીના ચાર પૂર્ણ જે વર્ષમાં થાય તે પછીના વર્ષમાં પોતાના સ્વ ભંડોળમાંથી ખર્ચ કરી આ કામગીરી કરી શકે છે. તે મુજબની કામગીરી અંગેનું આગામી પાંચ વર્ષનાં આયોજન કરી તેની વિગતો અત્રે મોકલી આપવા નગરપાલિકાઓ/ મહાનગરપાલિકાઓ જણાવેલ છે.

ભાગ-૮

અગ્નિશમન સેવાઓને આધુનિક બનાવવા બોર્ડ હસ્તક મુકવામાં આવેલ ગ્રાંટની ફાળવણી બાબત.

સરકારશ્રીના શહેરી વિકાસ અને શહેરી ગૃહ નિર્માણ વિભાગના તા. ૧૯-૩-૨૦૧૩ તથા તા. ૨૭-૩-૨૦૧૫ ના ઠરાવથી અનુક્રમે રૂા. ૯.૨૧ કરોડ અને રૂા. ૨.૦૦ કરોડ મળી કુલ રૂા. ૧૧.૨૧ કરોડની રકમ રાજ્યની નગરપાલિકાઓ / મહાનગરપાલિકાઓમાં અગ્નિશમન સેવાઓને આધુનિકરણ કરવા મૂડીકૃત સાધનો, બાંધકામ અને તાલીમ માટેની માળખાકીય સુવિધાઓ માટેની સહાય યોજના હેઠળ બોર્ડ હસ્તક મુકવામાં આવેલ છે. સદરહું રકમ રાજ્યની નગરપાલિકાઓ/ મહાનગરપાલિકાઓને જરૂરી સાધનો ફાળવવા માટે નગરપાલિકાઓ / બાબતે સરકારશ્રીના શહેરી વિકાસ અને શહેરી ગૃહ નિર્માણ વિભાગ તરફથી તા. ૧૩-૨-૧૭ ના રોજ ફાઈલ ઉપર મળેલ મંજૂરી / આદેશાનુસાર રૂા. ૧૧.૨૧ કરોડની રકમ ગુજરાત મ્યુનિસિપલ ફાઈનાન્સ બોર્ડના હવાલે રાખવાની અને રાજ્યની મહાનગરપાલિકા / નગરપાલિકાઓમાં અગ્નિશમન સેવાના સાધનો ખરીદવાની દરખાસ્તો મેળવી મોકલી આપવા નિયામકશ્રી, સ્ટેટ ફાયર પ્રિવેન્શન સર્વિસીસ ગાંધીનગરને જણાવેલ હતું.

સરકારશ્રીના તા. ૩-૯-૨૦૧૯ના રોજ યોજાયેલ સચિવશ્રીઓની ખરીદ સમિતિમાં નક્કી થયા મુજબ અગ્નિશમન સેવાના સાધનોની ખરીદી માટે નિયમોનુસારની GEM પોર્ટલ દ્વારા ટેન્ડર પ્રક્રિયા અનુસરવામાં આવેલ છે.

તે અનુસાર નિયામકશ્રી સ્ટેટ ફાયર પ્રિવેન્શન સર્વિસીસ ધ્વારા કુલ ૧૬ નંગ અલ્ટ્રા હાઈપ્રેસર મીની ફાયર ટેન્ડર ધ્વારા ખરીદીને નીચે જણાવેલ નગરપાલિકાઓને પુરા પાડવામાં આવેલ છે.

ઉપરોક્ત ખરીદી પેટે નિયામકશ્રી સ્ટેટ ફાયર પ્રિવેન્શન સર્વિસીસ, ગાંધીનગર તરફથી મળેલ હુકમો અન્વયે કુલ રૂા. ૧૧,૧૮,૮૪,૮૪૯/- ની રકમની ચુકવણી બોર્ડ હસ્તકની ઉપરોક્ત ગ્રાંટમાંથી કરવામાં આવેલ છે.

ક્રમ	નગરપાલિકાનું નામ
૧	બોરીયાવી
૨	શહેરા
૩	કનકપુર કંસાડ
૪	સચિન
૫	કડોદરા
૬	બોપાલ -ધુમા
૭	પેથાપુર
૮	ઠાસરા
૯	મહુધા
૧૦	કઠલાલ
૧૧	ખેરાલુ
૧૨	ભાયાવદર
૧૩	વંથલી
૧૪	દામનગર
૧૫	હળવદ
૧૬	તલાલા

ભાગ-૯ (૧)

સ્વર્ણિમ જયંતિ મુખ્યમંત્રી શહેરી વિકાસ યોજના

(UDP-૭૮/૮૮/૯૧) (૨૦૧૯-૨૦) હેઠળ ગ્રાંટની ફાળવણી

સરકારશ્રીના શહેરી વિકાસ અને શહેરી ગૃહનિર્માણ વિભાગના તા.૧૫/૫/૨૦૧૨ના ઠરાવથી “સ્વર્ણિમ સિધ્ધિઓની” યાત્રાને આગળ ધપાવવા આગામી પાંચ વર્ષ માટે રૂ.૧૫૦૦૦ કરોડનું આયોજન કરવામાં આવેલ. બાદ વર્ષ ૨૦૧૭-૧૮ માટે ત્રીજા તબક્કા અંતર્ગત શહેરી વિકાસ વિભાગના તા.૦૬/૦૫/૨૦૧૭ના ઠરાવ નં. સજય/૧૦૨૦૧૩/૨૨૭(પાર્ટ)/૫ થી સદર યોજનાનો ત્રીજો તબક્કો અમલમાં મૂકવામાં આવેલ.

શહેરી વિકાસ વિભાગના તા.૨૨/૩/૧૮ના ઠરાવ નં.સજય/૧૧૨૦૧૮/એસ.એચ.-૧/૫ થી, યોજના અંતર્ગત વિવિધ વિકાસના કામો, ભૂગર્ભ ગટર તેમજ પાણી પુરવઠા યોજનાના કામો પ્રગતિ હેઠળ હોઈ તેમજ શહેરોમા O.G. વિસ્તાર માટે પાયાની સુવિધાઓ પુરી પાડવાના હેતુસર સદર યોજના વધુ ત્રણ વર્ષ એટલે કે વર્ષ ૨૦૧૮-૧૯ થી વર્ષ ૨૦૨૦-૨૧ સુધી લંબાવવામાં આવેલ છે.

તદઅન્વયે વર્ષ ૨૦૧૯-૨૦ માટે શહેરી વિકાસ વિભાગના તા.૧૯/૮/૨૦૧૯ના ઠરાવની જોગવાઈ અન્વયે, આ બોર્ડ હસ્તકની યોજનાઓ માટે કુલ રૂ.૩૪૬૭.૭૦૮૩ કરોડની બજેટ જોગવાઈ નીચેની વિગતે થયેલ.

ક્રમ	સ્વર્ણિમ જયંતિ મુખ્યમંત્રી શહેરી વિકાસ યોજનાના મુખ્ય ધટકો	જોગવાઈ રૂ.કરોડમાં
૧.	આંતરમાળખાકીય વિકાસના કામો - રૂ. ૨૦૫૧.૧૮૫૨ કરોડ	
	મહાનગરપાલિકાઓ	૧૫૯૩.૬૦
	નગરપાલિકાઓ	૩૯૩.૫૦
	શહેરી વિકાસ સત્તામંડળો	૬૪.૦૮૫૨
૨.	મુખ્યમંત્રી શહેરી સડક યોજના : રૂ. ૫૦૦.૦૦ કરોડ	
	મહાનગરપાલિકાઓ	૨૪૧.૫૦
	નગરપાલિકાઓ	૨૫૮.૫૦
૩.	ખાનગી સોસાયટી જનભાગીદારી યોજના (MC + N.P)	૩૦૦.૦૦
૪.	આગવી ઓળખ યોજના (MC + N.P)	૧૧૬.૫૨૩૧
૫.	મહાનગરપાલિકા/નગરપાલિકા વિસ્તારોમાં ફ્લાયઓવર બનાવવા માટે વિશેષ જોગવાઈ (૭૫ FoB)	૨૫૦.૦૦
૬.	MC ના આઉટગ્રોથ વિસ્તાર વિકાસ માટે વિશેષ જોગવાઈ	૨૫૦.૦૦
	બોર્ડ હસ્તકની કામગીરી સારૂ થયેલ બજેટ જોગવાઈનું કુલ રૂ.	૩૪૬૭.૭૦૮૩

સદર જોગવાઈ અંતર્ગત મળવાપાત્ર રૂ. ૩૪૬૭.૭૦૮૩ કરોડ ગ્રાંટ સામે નીચેની વિગતે શહેરી વિકાસ વિભાગ દ્વારા થયેલ કુલ ૨૫ ઠરાવો મુજબ આ બોર્ડના હવાલે કુલ રૂ.૩૦૦૬.૨૩૭૫ કરોડની ગ્રાંટ મૂકવામાં આવેલ. (રકમ રૂ. કરોડમાં)

	મહાનગરપાલિકા (UDP-૭૮)	બજેટ જોગવાઈ	મળેલ ઠરાવની રકમ રૂ.	મળેલ રકમ રૂ.
૧	તા.૧૫/૫/૨૦૧૯		૪૦૪.૪૫૮૫	
૨	તા.૯/૮/૨૦૧૯		૬૩૬.૫૫૪૯	
૩	તા.૨૩/૧૨/૨૦૧૯		૫૪૨.૮૪૮૫	
	જનરલ(૧૦૨)નું કુલ રૂ.	૧૬૮૩.૮૬૧૯	૧૫૮૩.૮૬૧૯	૧૫૮૩.૮૬૧૯
૪	તા.૧૫/૫/૨૦૧૯		૬૨.૯૪૬૨	
૫	તા.૨૧/૫/૨૦૧૯		૨૫.૫૪૬૨	
૬	તા.૧૪/૮/૨૦૧૯		૧૩૦.૩૬૬૯	
૭	તા.૧૬/૧૧/૨૦૧૯		૨૧.૨૦૭૨	
	SCSP (૯૫)નું કુલ રૂ.	૩૮૮.૩૦૪૮	૨૪૦.૦૬૬૫	૨૪૦.૦૬૬૫
૮	તા.૨૦/૫/૨૦૧૯		૧૧૬.૫૨૭૨	
૯	તા.૧૪/૮/૨૦૧૯		૧૫૮.૦૫૭૮	
૧૦	તા.૧૮/૧૨/૨૦૧૯		૩.૮૯૪૬	
	TASP(૯૬) નું કુલ રૂ.	૪૨૬.૫૮૫૦	૨૭૮.૪૭૯૬	૨૭૮.૪૭૯૬
	મહાનગરપાલિકાનું એકંદર કુલ રૂ.	૨૪૯૮.૭૫૧૭	૨૧૦૨.૪૦૮૦	૨૧૦૨.૪૦૮૦
	નગરપાલિકા (UDP-૮૮)			
૧	તા.૧૫/૫/૨૦૧૯		૩૬૧.૦૭૮૨	
૨	તા.૯/૮/૨૦૧૯		૨૦૯.૯૩૦૯	
	જનરલ(૧૦૨)નું કુલ રૂ.	૫૭૧.૦૦૯૧	૫૭૧.૦૦૯૧	૫૭૧.૦૦૯૧
૩	તા.૧૫/૫/૨૦૧૯		૪૩.૫૪૧૨	
૪	તા.૧૪/૮/૨૦૧૯		૮૦.૦૦૦૦	
૫	તા.૨૩/૧૨/૨૦૧૯		૧૦.૨૨૪૮	
	SCSP (૯૫)નું કુલ રૂ.	૧૭૭.૮૯૩૧	૧૩૩.૭૬૬૦	૧૩૩.૭૬૬૦
૬	તા.૨૦/૫/૨૦૧૯		૩૨.૮૩૫૯	
૭	તા.૧૪/૦૮/૨૦૧૯		૬૨.૧૩૩૩	
૮	તા.૨૩/૧૨/૨૦૧૯		૪૦.૦૦૦૦	
	TASP (૯૬) નું કુલ રૂ.	૧૫૫.૯૬૯૨	૧૩૪.૯૬૯૨	૧૩૪.૯૬૯૨
	નગરપાલિકાનું એકંદર કુલ રૂ.	૯૦૪.૮૭૧૪	૮૩૯.૭૪૪૩	૮૩૯.૭૪૪૩

સત્તામંડળ UDP-91		બજેટ જોગવાઈ	મળેલ ઠરાવની રકમ	મળેલ રકમ
૧	તા.૧૫/૫/૨૦૧૯		૩૧.૧૨૫૨	
૨	તા.૯/૮/૨૦૧૯		૧૭.૫૫૮૬	
	જનરલ(૧૦૨)નું કુલ રૂા.	૪૮.૬૮૩૮	૪૮.૬૮૩૮	૪૮.૬૮૩૮
૩	તા.૧૫/૫/૨૦૧૯		૨.૬૩૬૦	
૪	તા.૧૪/૮/૨૦૧૯		૧.૭૪૨૧	
	SCSP(૯૫) નું કુલ રૂા.	૪.૩૭૮૧	૪.૩૭૮૧	૪.૩૭૮૧
૫	તા.૨૦/૫/૨૦૧૯		૩.૪૩૪૮	
૬	તા.૧૪/૮/૨૦૧૯		૪.૩૨૪૦	
૭	તા.૨૩/૧૨/૨૦૧૯		૩.૨૬૪૫	
	TASP(૯૬)નું કુલ રૂા.	૧૧.૦૨૩૩	૧૧.૦૨૩૩	૧૧.૦૨૩૩
	સત્તામંડળનું કુલ રૂા.	૬૪.૦૮૫૨	૬૪.૦૮૫૨	૬૪.૦૮૫૨
	એકંદર કુલ રૂા	૩૪૬૭.૭૦૮૩	૩૦૦૬.૨૩૭૫	૩૦૦૬.૨૩૭૫

કુલ રૂા. ૩૪૬૭.૭૦૮૩ કરોડની થયેલ મૂળ બજેટ જોગવાઈ મુજબ તથા બોર્ડના હવાલે મૂકાયેલ કુલ રૂા. ૩૦૦૬.૨૩૭૫ કરોડની મૂકાયેલ રકમ પૈકી, રાજ્યની

- મહાનગરપાલિકાઓ માટે રૂ. ૨૪૯૮.૭૫૧૭ કરોડ સામે રૂા. ૨૧૦૨.૪૦૮૦ કરોડ
- નગરપાલિકાઓ માટે રૂા. ૮૦૪.૮૭૧૪ કરોડ સામે રૂા. ૮૩૯.૭૪૪૩ કરોડ
- શહેરી-વિસ્તા ૨ વિકાસ સત્તામંડળો માટે રૂા. ૬૪.૦૮૫૨ કરોડ જોગવાઈ થયેલ જે સામે રૂા. ૬૪.૦૮૫૨ કરોડ મળેલ.

શહેરી વિકાસ વિભાગના ઉક્ત તા. ૧૯/૮/૨૦૧૯ના ઠરાવની જોગવાઈ મુજબ, સ્વર્ણિમ જયંતિ મુખ્યમંત્રી શહેરી વિકાસ યોજના અંતર્ગત રાજ્યની નગરપાલિકાઓ માટે આંતર માળખાકીય સુવિધાના કામો માટે કાર્યસિધ્ધિ આધારિત વર્ષ ૨૦૧૮-૧૯ સુધીની ફાળવાયેલ કુલ ગ્રાંટ સામે મેળવેલ વહીવટી મંજૂરીની વિગતે નગરપાલિકાને નીચેની વિગતે વર્ષ ૨૦૧૯-૨૦ની ગ્રાંટ મેળવવા માટેની યોગ્યતા ગણેલ.

કાર્યસિધ્ધિ આધારિત (Performance Based) ગ્રાંટ ફાળવણી – ૨૦૧૯-૨૦

વર્ષ ૨૦૧૮-૧૯ સુધીની ફાળવાયેલ ગ્રાંટ સામે મેળવેલ વહીવટી મંજૂરી	વર્ષ ૨૦૧૯-૨૦ની ગ્રાંટ ફાળવણીની યોગ્યતા
૯૦ % થી વધારે	૧૦૦%
૮૧ % થી ૯૦%	૯૦%
૭૧% થી ૮૦%	૮૦%
૬૧% થી ૭૦%	૭૦%
૫૧% થી ૬૦%	૬૦%
૫૧% થી ઓછી	૫૦%

વધુમાં, ઉપરોક્ત વિગતે પ્રથમ હમ્પાની ગ્રાંટ છૂટી થયા બાદ બાકી રહેતી ગ્રાંટ માટે નગરપાલિકાની કાર્યસિધ્ધિમાં સુધારો થતાં જે તે નગરપાલિકા, સંબંધિત પ્રાદેશિક કમિશનરશ્રી નગરપાલિકાઓની કચેરી મારફતે ગુજરાત મ્યુનિસિપલ ફાઇનાન્સ બોર્ડને દરખાસ્ત કર્યેથી બાકીની રકમ ફાળવવાની જોગવાઈ સુચવેલ હતી.

(અ) નગરપાલિકા :- (UDP-88)

- (૧) આંતર માળખાકીય સુવિધાના કામો રાજ્યની ૧૬૨ નગરપાલિકાઓને કુલ રૂ.૩૯૩.૫૦ કરોડની થયેલ ફાળવણી પૈકી ...
- (અ) આ બોર્ડના તા.૧૯/૮/૨૦૧૯ ના હુકમ નં.મફબ/SJMMSVY(UDP-88)/૨૦૧૯-૨૦/ન.પા./આં.મા.સુ./૫૦%/૨૦૧૯/૧૦૮૬૪થી કુલ રૂ.૧૯૬.૭૫ કરોડની ગ્રાંટ સંબંધિત પ્રાદેશિક કમિશનરશ્રી નગરપાલિકાઓના હવાલે મૂકવામાં આવેલ.
- (બ) શહેરી વિકાસ વિભાગના તા.૨૩/૧૦/૧૯ના ઠરાવ નં.૫૨૫/૧૩૨૦૧૯/એસ.એફ.૮૩/ધ તથા તા.૩૦/૧૧/૧૯ના સમાનાંકી પત્ર અન્વયે રાજ્યની ૧૨૪ નગરપાલિકાઓમાં હાલની સ્ટ્રીટલાઈટને LED સ્ટ્રીટલાઈટમાં તબદીલ કરવા અંગેની કેન્દ્ર સરકારશ્રીની યોજના અંતર્ગત EESL કંપની દ્વારા કરવામાં આવેલ કામગીરી પેટે નગરપાલિકાની બાકી ચુકવવાની રકમ રૂ.૩૯,૪૦,૨૦,૫૪૫/- (અંકે રૂપિયા ઓગણચાલીસ કરોડ ચાલીસ લાખ વીસ હજાર પાંચસો પીસ્તાલીસ પુરા) EESL કંપનીને ચુકવવા સારૂ, ગુજરાત શહેરી વિકાસ કંપની લી.(GUDC)ગાંધીનગરને હવાલે બોર્ડના તા.૩/૧૨/૧૯ના હુકમ નં.મફબ/SJMMSVY(UDP-88)/૨૦૧૯-૨૦/ન.પા.-૧૨૪/આં.મા.સુ.-ત્રી.૬/EESL/GUDC/૨૦૧૯/૧૮૮૬૩ થી મૂકવામાં આવેલ.
- (ક) બાકી રહેતી આખરી હમ્પાની રકમ રૂ.૧૫૭,૩૪,૭૯,૪૫૫/- બોર્ડના તા.૧૭/૩/૨૦૨૦ના હુકમ નં.મફબ/SJMMSVY (UDP-88)૨૦૧૯-૨૦/ન.પા./આં.મા.સુ./આ.હ./૨૦૨૦/૫૦૫૪ થી સંબંધિત પ્રાદેશિક કમિશનરશ્રી નગરપાલિકાઓ(ઝોન)ના હવાલે મૂકવામાં આવેલ.

આમ આ યોજના હેઠળ વિકાસના કામોની બજેટ જોગવાઈની રકમ રૂ.૩૯૩.૫૦ કરોડની ચુકવણી ઉપરોક્ત વિગતે કરવામાં આવેલ છે. જેની વિગત પરિશિષ્ટ-૧૬ની કોલમ-૮માં દર્શાવેલ છે.

- ★ વર્ષ ૨૦૧૯-૨૦માં ”૧૫મી ઓગષ્ટ-૨૦૧૯ની રાષ્ટ્રીય પર્વની ઉજવણી છોટાઉદેપુર નગરપાલિકામાં થનાર હોઈ, કમિશનરશ્રી, મ્યુનિસિપાલિટી એડમેનીસ્ટ્રેશનની કચેરી, ગાંધીનગરના તા.૮/૭/૧૯ના પત્ર તથા સરકારશ્રીની તા.૬/૮/૧૯ના છોટાઉદેપુર નગરપાલિકાની રાષ્ટ્રીયપર્વ ઉજવણીની ફાઈલે મળેલ મંજૂરી પૈકી ગાર્ડન તથા ઓપન એર થીયેટરના કામે વર્ષ ૨૦૧૮-૧૯ની નગરપાલિકાઓની થયેલ બજેટ જોગવાઈ પૈકીની ગ્રાંટમાંથી રૂ.૦.૨૫ કરોડની મંજૂરી બોર્ડના તા.૧૩/૮/૨૦૧૯ના હુકમથી આપી, પ્રાદેશિક કમિશનરશ્રી નગરપાલિકાઓ – વડોદરા ઝોનના હવાલે મૂકવામાં આવી.
- ★ વર્ષ ૨૦૧૮-૧૯ ની આંતરમાળખાકીય વિકાસની રાજ્યની ૧૬૨ નગરપાલિકાઓ માટે કુલ રૂ.૩૯૩.૫૦ કરોડની થયેલ ફાળવણી પૈકી નગરપાલિકાઓની માટેની આખરી હમ્પાની બાકી ચુકવવાની રકમ રૂ.૯૮.૩૭૫૦ કરોડ બોર્ડના તા.૩૦/૩/૨૦૧૯ના હુકમ નં. મફબ/SJMMSVY (UDP-88) ૨૦૧૮-૧૯/ન.પા./આં.મા.સુ./આ.હ./૨૦૧૯/૫૫૭૦ થી મંજૂર કરી, વર્ષ ૨૦૧૯-૨૦માં સંબંધિત

પ્રાદેશિક કમિશનરશ્રી-નગરપાલિકાઓ(ઝોન)ના હવાલે મૂકવામાં આવેલ છે. જેની વિગત પરિશિષ્ટ - ૧૬ના કોલમ - ૯માં દર્શાવેલ છે.

(૨) મુખ્યમંત્રી શહેરી સડક યોજના

વર્ષ ૨૦૧૮-૧૯ની ગુજરાત શહેરી વિકાસ મિશન, ગાંધીનગર તરફથી પરત મળેલ રકમ પૈકી વણવપરાયેલ રકમ રૂ.૯૮.૩૭૦૪ કરોડ તથા વર્ષ ૨૦૧૯-૨૦ની રાજ્યની ૧૬૨ નગરપાલિકાઓ માટે ફાળવણી થયેલ કુલ રકમ રૂ.૨૫૮.૫૦ કરોડની ગ્રાંટ યોજનાની થયેલ જોગવાઈ મુજબ ગુજરાત શહેરી વિકાસ મિશન, ગાંધીનગર ગ્રાંટની રાજ્યની નગરપાલિકાઓને ફાળવણી કરવાની થાય છે. તદઅન્વયે..

- વર્ષ ૨૦૧૯-૨૦માં "૧૫મી ઓગષ્ટ-૨૦૧૯ની રાષ્ટ્રીય પર્વની ઉજવણી છોટાઉદેપુર નગરપાલિકામાં થનાર હોઈ, કમિશનરશ્રી, મ્યુનિસિપાલિટી એડમેનીસ્ટ્રેશનની કચેરી, ગાંધીનગરના તા.૮/૭/૧૯ના પત્ર તથા સરકારશ્રીની તા.૬/૮/૧૯ના છોટાઉદેપુર નગરપાલિકાની રાષ્ટ્રીયપર્વ ઉજવણીની ફાઈલે મળેલ મંજૂરી સંદર્ભે વર્ષ ૨૦૧૮-૧૯ની શહેરી સડક યોજનાની બોર્ડ પાસે ઉપલબ્ધ ગ્રાંટ પૈકી રૂ.૧.૬૬ કરોડની બોર્ડના તા.૧૩/૮/૨૦૧૯ના હુકમ નં.મફબ/SJMMSVY (UDP-78) છોટાઉદેપુર ન.પા./૨૦૧૯-૨૦/MMSSY/રા.પર્વ/સૈ./૨૦૧૯/૧૦૭૩૫થી મંજૂરી આપી, પ્રાદેશિક કમિશનર નગરપાલિકાઓ - વડોદરા ઝોનના હવાલે મૂકવામાં આવેલ.
- ગુજરાત શહેરી વિકાસ મિશન, ગાંધીનગર તા.૧૧/૧૦/૧૯ના કા.આ.નં.GUDM/Tech/રોડ/૧૯૮૦ મુજબ, વર્ષ ૨૦૧૯-૨૦માં રાજ્યમાં થયેલ અતિભારે વરસાદના કારણે રાજ્યની નગરપાલિકાઓમાં નુકશાન પામેલ રસ્તાઓના રીપેરીંગ/રીસરફેસીંગના કામે કુલ ૧૫૦ નગરપાલિકાઓને કુલ રૂ.૧૫૪.૩૯૭૩ કરોડની ફાળવણી કરી તેની ચુકવણી સંબંધિત નગરપાલિકાઓને કરવા આ બોર્ડને જણાવતાં, આ બોર્ડના તા.૧૪/૧૦/૨૦૧૯ના હુકમ નં.મફબ/SJMMSVY (UDP-78)/ન.પા.ઓ-૧૫૦/MMSSY-સૈધ્ધાંતિક/૨૦૧૮-૧૯ તથા ૨૦૧૯-૨૦/૧૪૫૮૦થી સંબંધિત ૧૫૦ નગરપાલિકાઓને વર્ષ ૨૦૧૮-૧૯ની બચત રકમ રૂ.૯૬.૭૧૦૪ કરોડ તથા વર્ષ ૨૦૧૯-૨૦ની ગ્રાંટમાંથી રૂ.૫૭.૬૮૬૯ કરોડ મળી કુલ રૂ.૧૫૪.૩૯૭૩ કરોડની ચુકવણી કરવામાં આવેલ. તદઅન્વયે ધાનેરા નગરપાલિકા તરફથી વધુ ચુકવાયેલ રકમ રૂ.૪.૪૫૫૦ કરોડ તા.૪/૧૨/૧૯ના પત્રથી પરત કરતાં વર્ષ ૨૦૧૯-૨૦ની ગ્રાંટમાંથી રૂ.૫૩.૨૩૧૯ કરોડની ચુકવણી થયેલ.
- ગુજરાત શહેરી વિકાસ મિશન, ગાંધીનગર તા.૭/૧૨/૧૯ના કા.આ.નં.GUDM/Tech/૨૩૮૫ અન્વયે ૧૨ નગરપાલિકાઓને બોર્ડના તા.૧૩/૧૨/૨૦૧૯ના હુકમ નં. મફબ/SJMMSVY (UDP-78)/ન.પા.ઓ-૧૨/MMSSY-સૈધ્ધાંતિક/૨૦૧૯-૨૦/૧૯૨૦૧થી કુલ રૂ.૧૦.૯૧૨૫ કરોડની ચુકવણી કરવામાં આવેલ છે.

આમ મુખ્યમંત્રી શહેરી સડક યોજના વર્ષ ૨૦૧૯-૨૦ની નગરપાલિકાઓને ફાળવણી થયેલ રકમ રૂ.૨૫૮.૫૦ કરોડ પૈકી કુલ રૂ.૬૪.૧૪૪૪ કરોડનો ખર્ચ કરવામાં આવેલ છે. તે અનુસાર આ યોજના હેઠળ

૧૬૨ ન.પા.ઓને કુલ રૂ. ૧૬૦.૮૫૪૮ કરોડની ચુકવણી કરવામાં આવેલ છે. જેની વિગત પરિશિષ્ટ-૧૭ માં દર્શાવેલ છે.

(૩) ખાનગી સોસાયટી જનભાગીદારી યોજના અંતર્ગત વર્ષ ૨૦૧૯-૨૦ દરમ્યાન સરકારશ્રી દ્વારા અપાયેલ સૈધાંતિક મંજૂરી અન્વયે....

વર્ષ ૨૦૧૮-૧૯ની SJMMSVY ની નગરપાલિકાઓ માટે થયેલ બજેટ જોગવાઈ પૈકી ઉપલબ્ધ રૂ. ૬૪.૫૮૮૮ કરોડની ગ્રાંટ પૈકી, ખાનગી સોસાયટી જનભાગીદારી અંતર્ગત નીચે જણાવેલ નગરપાલિકાઓ માટે મંજૂર કરેલ રકમ, સંબંધિત પ્રાદેશિક કમિશ્નરશ્રી નગરપાલિકાઓ(જોન)ના હવાલે મૂકવામાં આવેલ.

વર્ષ ૨૦૧૮-૧૯ની ગ્રાન્ટમાંથી

(રકમ રૂ. કરોડમાં)

ક્રમ	સ્થાનિક સંસ્થા	હુકમ તારીખ	ચુકવેલ રકમ રૂ.	કોને ચુકવણી કરેલ
૧	ભૂજ	૨૫/૨/૨૦૧૯	૩.૩૦૮૨	RCM – રાજકોટ
૨	રાપર	૭/૩/૧૯ તથા ૨૯/૨/૨૦૨૦	૧.૬૩૭૩૪	RCM – રાજકોટ
૩.	નડીયાદ	૮/૩/૧૯	૩.૫૨૦૦	RCM – અમદાવાદ
૪	પાદરા	૨/૭/૧૯ તથા ૨૧/૯/૧૯	૦.૨૨૭૭૬	RCM – વડોદરા
૫	માંડવી(ક)	૧૬/૯/૧૯	૦.૯૨૨૩	RCM – રાજકોટ
૬	બારેજા	૨૪/૧૦/૧૯	૦.૦૪૫૬	RCM – અમદાવાદ
૭	કનકપુર-કનસાડ	૨૮/૧૧/૧૯	૦.૦૧૭૯	RCM – સુરત
૮	કરમસદ	૨૭/૧૨/૧૯	૦.૯૫૫૩૫	RCM – વડોદરા
૯	સિધ્ધપુર	૯/૧/૨૦૨૦	૦.૩૭૪૯	RCM – ગાંધીનગર
૧૦	ગોધરા	૧૩/૧/૨૦૨૦	૦.૪૮૨૮	RCM – વડોદરા
૧૧	બોપલ-ધુમા	૨૪/૧/૨૦૨૦	૦.૬૦૧૩	RCM – અમદાવાદ
૧૨	ધાનેરા	૧૧/૨/૨૦૨૦	૦.૦૩૮૩	RCM – ગાંધીનગર
	૨૦૧૮-૧૯ની ગ્રાંટમાંથી ચુકવેલ રકમનું કુલ		૧૨.૧૩૧૭૫	

નોંધ :- ઉપરોક્ત ક્રમ-૧ થી ૩ ઉપરની નગરપાલિકાઓને, કામોની મંજૂરી સને ૨૦૧૮-૧૯ માં આપેલ હતી. ત્યારબાદ ગ્રાંટ ઉપલબ્ધ થતાં તેની ચુકવણી વર્ષ ૨૦૧૯-૨૦માં કરવામાં આવેલ છે.

(૪) આગવી ઓળખ અંતર્ગત વર્ષ ૨૦૧૯-૨૦ દરમ્યાન સરકારશ્રી દ્વારા અપાયેલ સૈધ્ધાંતિક મંજૂરી અન્વયે...

વર્ષ ૨૦૧૮-૧૯ની SJMMSVYની નગરપાલિકાઓ માટે થયેલ બજેટ જોગવાઈ પૈકી ઉપલબ્ધ રૂા. ૬૪.૫૮૮૮ કરોડની ગ્રાંટ પૈકી આગવી ઓળખ યોજના અંતર્ગત નીચે જણાવેલ નગરપાલિકાઓ માટે મંજૂર કરેલ રકમ, સંબંધિત પ્રાદેશિક કમિશ્નરશ્રી નગરપાલિકાઓ(ઝોન)ના હવાલે મૂકવામાં આવેલ.

વર્ષ ૨૦૧૮-૧૯ની ઉપલબ્ધ ગ્રાંટમાંથી

(રૂ.કરોડમાં)

ક્રમ	ન.પા.નું નામ	હુકમ તારીખ	કામની વિગત	મંજૂર કરેલ રકમ રૂ.	સંબંધિત પ્રાદેશિક કમિશ્નરશ્રી-ન.પા.ને હવાલે
૧	કુતિયાણા	૭/૩/૧૯	ડો.બાબાસાહેબ આંબેડકર હોલ	૧.૦૦૦૦	RCM—રાજકોટ
૨	લાઠી(આ.હ.)	૭/૩/૧૯	રીવરફ્રન્ટ	૧.૦૦૦૦	RCM-ભાવનગર
૩	કરમસદ	૮/૩/૧૯	તળાવ બ્યુટીફીકેશન	૩.૦૦૦૦	RCM-વડોદરા
૪.	વિસનગર(આ.હ.)	૧૪/૫/૧૯	તળાવ બ્યુટીફીકેશન	૧.૪૫૫૨	RCM- ગાંધીનગર
૫	પેટલાદ	૨૬/૬/૧૯	ટાઉન હોલ	૨.૦૦૦૦	RCM-વડોદરા
૬	ભાભર(આ.હ.)	૨૨/૭/૧૯	તળાવ બ્યુટીફીકેશન	૧.૦૦૦૦	RCM- ગાંધીનગર
૭	છોટાઉદેપુર	૧૩/૮/૧૯	તળાવ બ્યુટીફીકેશન	૧.૫૦૦૦	RCM-વડોદરા
૮	કરજણ(આ.હ.)	૨૧/૯/૧૯	તળાવ બ્યુટીફીકેશન	૧.૫૦૦૦	RCM-વડોદરા
૯	બાલાસિનોર	૩/૧૧/૧૯	ટાઉન હોલ	૧.૪૯૨૭	RCM-વડોદરા
૧૦	માંડવી(ક)	૧૫/૧૧/૧૯	તળાવ બ્યુટીફીકેશન	૧.૩૫૦૦	RCM-રાજકોટ
૧૧	ઉંઝા	૨૬/૧૨/૧૯	ટાઉન હોલ	૨.૦૦૦૦	RCM-ગાંધીનગર
૧૨	ડાકોર	૧૮/૧/૨૦૨૦	ટાઉન હોલ	૧.૫૦૦૦	RCM-અમદાવાદ
૧૩	વિરમગામ(આ.હ.)	૨૪/૧/૨૦૨૦	ટાઉન હોલ	૧.૧૪૪૫	RCM-અમદાવાદ
૧૪	ભચાઉ	૧૧/૨/૨૦૨૦	ગેટ વે - કચ્છ.	૧.૪૩૦૦	RCM-રાજકોટ
૧૫	પાલનપુર(આ.હ.)	૯/૩/૨૦૨૦	ટાઉનહોલ	૧.૭૨૯૭	RCM-ગાંધીનગર
			કુલ રૂ..	૨૩.૧૦૨૧	

નોંધ :- ઉપરોક્ત ક્રમ-૧ થી ૩ ઉપરની નગરપાલિકાઓને, કામોની મંજૂરી સને ૨૦૧૮-૧૯ માં આપેલ હતી. ત્યારબાદ ગ્રાંટ ઉપલબ્ધ થતાં તેની ચુકવણી વર્ષ ૨૦૧૯-૨૦માં કરવામાં આવેલ છે.

(બ) મહાનગરપાલિકા : (UDP-78)

વર્ષ ૨૦૧૮-૧૯ની વિકાસ કામોની ઉપલબ્ધ ગ્રાંટ મુજબ રીવાઈઝડ યુકવણીની મંજૂરી રૂ. ૧૩૪૨.૫૬૪૬ કરોડ મુજબ રૂ. ૧૧૯૫.૨૦ કરોડ ૨૦૧૮-૧૯માં યુકવણી કરવામાં આવેલ. તે મુજબ આખરી હપ્તાની બાકી રૂ. ૧૪૭.૩૬૪૬ કરોડ રાજ્યની મહાનગરપાલિકાઓને બોર્ડના તા. ૧૪/૬/૨૦૧૯ના હુકમ નં. મફબ/SJMMSVY(UDP-78)/ત્રી.ત./૨૦૧૮-૧૯/MC-આં.મા.વિ./રીવાઈઝડ ગ્રાંટ/આ.હ./૨૦૧૯/૭૭૬૭થી નીચેની વિગતે યુકવણી કરવામાં આવેલ.

(રકમ રૂ. કરોડમાં)

ક્રમ	મહા ન.પા.નું નામ	આં.મા. સુવિધાના કામો માટે રીવાઈઝડ ફાળવણીની રકમ રૂ.				૨૦૧૮-૧૯	૨૦૧૯-૨૦
		General	SCSP	TASP	Total	મા યુકવેલ રકમ રૂ.	મા યુકવેલ રકમ રૂ.
૧	અમદાવાદ	૩૮૦.૩૨૧૭	૩૫.૭૯૦૮	૮૮.૬૮૪૬	૫૦૪.૮૦૭૧	૪૫૦.૦૦	૫૪.૮૦૭૧
૨	સુરત	૩૦૪.૫૬૨૪	૨૮.૬૬૧૪	૭૧.૦૨૬૮	૪૦૪.૨૫૦૬	૩૬૦.૦૦	૪૪.૨૫૦૬
૩	વડોદરા	૧૧૩.૭૭૬૭	૧૦.૭૦૭૧	૨૬.૫૩૩૮	૧૫૧.૦૧૭૬	૧૩૫.૦૦	૧૬.૦૧૭૬
૪	રાજકોટ	૯૧.૭૮૭૬	૦૮.૬૩૭૮	૨૧.૪૦૫૭	૧૨૧.૮૩૧૧	૧૦૮.૬૦	૧૩.૨૩૧૨
૫	ભાવનગર	૪૩.૮૬૬૬	૦૪.૧૨૮૧	૧૦.૨૩૦૧	૫૮.૨૨૪૮	૫૨.૨૦	૦૬.૦૨૪૮
૬	જામનગર	૪૧.૫૬૫૪	૦૩.૯૧૧૬	૦૯.૬૮૩૪	૫૫.૧૭૦૪	૪૯.૫૦	૦૫.૬૭૦૪
૭	જૂનાગઢ	૨૧.૭૮૧૯	૦૨.૦૪૯૮	૦૫.૦૭૯૮	૨૮.૯૧૧૫	૨૬.૪૦	૦૨.૫૧૧૫
૮	ગાંધીનગર	૧૩.૮૨૫૯	૦૧.૩૦૧૨	૩.૨૨૪૪	૧૮.૩૫૧૫	૧૩.૫૦	૦૪.૮૫૧૩
	કુલ રકમ રૂ.	૧૦૧૧.૪૮૮૨	૯૫.૧૮૭૮	૨૩૫.૮૮૮૬	૧૩૪૨.૫૬૪૬	૧૧૯૫.૨૦	૧૪૭.૩૬૪૬

(અ) વર્ષ ૨૦૧૯-૨૦ આંતરમાળખાકીય વિકાસ તથા મુખ્યમંત્રી શહેરી સડક યોજના :-

રાજ્યની ૮(આઠ) મહાનગરપાલિકાઓને આંતર માળખાકીય સુવિધાના કામો માટે ફાળવણી થયેલ કુલ રૂ. ૧૫૯૩.૬૦ કરોડની થયેલ જોગવાઈ પૈકી મહાનગરપાલિકાઓ સાડુ બોર્ડના હવાલે મૂકાયેલ ગ્રાંટ મુજબ રૂ. ૧૩૩૦.૧૭૯૬ કરોડ વિકાસના કામો માટે તથા મુખ્યમંત્રી શહેરી સડક યોજના અંતર્ગત રૂ. ૨૪૧.૫૦ કરોડ પૈકી સરકારશ્રીની મળેલ મંજૂરી મુજબ રૂ. ૨૧૬.૦૦ કરોડની યુકવણી નીચેની વિગતે રાજ્યની મહાનગરપાલિકાઓને કરવામાં આવેલ છે.

- ૧) તા. ૧૯/૮/૨૦૧૯ના હુકમ નં. મફબ/SJMMSV/UDP-78/ત્રીજો તબક્કો/૨૦૧૯-૨૦/MC-આં.મા.વિ./પ્ર.હ./૨૦૧૯/૧૦૮૩૬ (રૂ. ૧૧૯૫.૨૦ કરોડ)
 - ૨) બોર્ડના તા. ૩૧/૩/૨૦૨૦ના હુકમ નં. મફબ/SJMMSVY(UDP-78)/ત્રી.ત./ ૨૦૧૯-૨૦/MC-આં.મા.વિ./આ.હ./૨૦૨૦/૬૦૭૨ (રૂ. ૧૩૪.૯૭૯૬ કરોડ)
- ★ શહેરી વિકાસ વિભાગના તા. ૧૭/૯/૧૯ના ઠરાવ નં. સજય/૧૦૨૦૧૨/૨૨૭/(પાર્ટ)-૧/૫ થી મહાનગરપાલિકાઓને કરવામાં આવેલ ફાળવણી રૂ. ૨૧૬.૦૦ કરોડની ફાળવણી પૈકી

- ૩) બોર્ડના તા.૧૧/૯/૨૦૧૯ના હુકમ નં.મફબ/SJMMSVY/JMC/૨૦૧૯-૨૦/સી.સી.રોડ/સડક ગ્રાંટ/સૈધ્ધાંતિક/૨૦૧૯/૧૨૪૬૭ થી રૂ.૯.૯૨ કરોડની ચુકવણી જામનગર મહાનગરપાલિકાને તથા
- ૪) બોર્ડના તા.૨૧/૯/૨૦૧૯ના હુકમ નં. મફબ/SJMMSVY(UDP-78)/૨૦૧૯-૨૦/મહા ન.પા./ સડક(MMSSY)/૨૦૧૯/૧૩૪૭૪ થી આઠ મહાનગર-પાલિકાઓને રૂ.૨૦૬.૦૮ કરોડ મળી કુલ રૂ.૨૧૬.૦૦ કરોડની નીચેની વિગતે ચુકવવામાં આવેલ છે. (રૂ.કરોડમાં)

ક્રમ	મહા ન.પા.નું નામ	આં.મા. સુવિધાના કામો માટે ફાળવેલ રકમ				વિકાસના કામો કુલ ચુકવેલ રકમ રૂ.	શહેરી સડક યોજના રકમ રૂ.	કુલ ચુકવેલ રકમ રૂ.
		Gen.	SCSP	TASP	Total			
૧	અમદાવાદ	૪૧૭.૧૬	૭૫.૫૬	૧૦૬.૪૮	૫૯૯.૨૦	૫૦૦.૧૫૨૩	૬૦.૦૦	૫૬૦.૧૫૨૩
૨	સુરત	૩૩૪.૦૬	૬૦.૫૦	૮૫.૨૭	૪૭૯.૮૩	૪૦૦.૫૧૪૯	૫૦.૦૦	૪૫૦.૫૧૪૯
૩	વડોદરા	૧૨૪.૮૦	૨૨.૬૨	૩૧.૮૬	૧૭૯.૨૮	૧૪૯.૬૪૫૨	૩૫.૦૦	૧૮૪.૬૪૫૨
૪	રાજકોટ	૧૦૦.૬૩	૧૮.૨૩	૨૫.૬૮	૧૪૪.૫૪	૧૨૦.૬૪૭૬	૨૫.૦૦	૧૪૫.૬૪૭૬
૫	ભાવનગર	૪૮.૧૫	૮.૭૨	૧૨.૨૯	૬૯.૧૬	૫૭.૭૨૮૧	૧૫.૦૦	૭૨.૭૨૮૧
૬	જામનગર	૪૫.૬૦	૮.૨૬	૧૧.૬૪	૬૫.૫૦	૫૪.૬૭૨૭	૧૫.૦૦	૬૯.૬૭૨૭
૭	જૂનાગઢ	૨૩.૮૫	૪.૩૨	૬.૦૯	૩૪.૨૬	૨૮.૫૯૭૧	૬.૦૦	૩૪.૫૯૭૧
૮	ગાંધીનગર	૧૫.૨૦	૨.૭૫	૩.૮૮	૨૧.૮૩	૧૮.૨૨૧૭	૧૦.૦૦	૨૮.૨૨૧૭
	કુલ	૧૧૦૯.૪૫	૨૦૦.૯૬	૨૮૩.૧૯	૧૫૯૩.૬૦	૧૩૩૦.૧૭૯૬	૨૧૬.૦૦	૧૫૪૬.૧૭૯૬

(બ) આઉટ ગ્રોથ વિસ્તારની ગ્રાંટ :-

વર્ષ ૨૦૧૯-૨૦ માં રાજ્યની મહાનગરપાલિકાઓને આઉટગ્રોથ વિસ્તારના વિકાસના કામો સારૂ કુલ રૂ.૨૫૦.૦૦ કરોડની જોગવાઈ સરકારશ્રી દ્વારા કરવામાં આવેલ. તદઅન્વયે સરકારશ્રી તરફથી મળેલ મંજૂરી મુજબ આ બોર્ડના તા.૨૧/૧/૨૦૨૦ના દફતરી હુકમ નં. મફબ/SJMMSVY(UDP-78)/ત્રી.ત./૨૦૧૯-૨૦/MC/આ.ગ્રોથ ગ્રાંટ/૨૦૨૦/૧૩૮૮ થી આઠ મહાનગરપાલિકાઓને નીચેની વિગતે કુલ રકમ રૂ.૨૫૦.૦૦ કરોડની ગ્રાંટની ચુકવણી કરવામાં આવેલ. (રૂ. કરોડમાં)

ક્રમ	MC	O.G વિસ્તારના વિકાસના કામો માટે ફાળવેલ તેમજ ચુકવેલ રકમ રૂ.			
		Gen.	SCSP	TASP	Total
૧	અમદાવાદ	૭૦.૮૧૯૬	૬.૬૬૪૬	૧૬.૫૧૫૮	૯૪.૦૦
૨	સુરત	૫૬.૫૦૫૦	૫.૩૧૭૫	૧૩.૧૭૭૫	૭૫.૦૦
૩	વડોદરા	૨૧.૦૯૫૨	૧.૯૮૫૨	૪.૯૧૯૬	૨૮.૦૦
૪	રાજકોટ	૧૮.૮૩૫૦	૧.૭૭૨૫	૪.૩૯૨૫	૨૫.૦૦
૫	ભાવનગર	૭.૫૩૪૦	૦.૭૦૯૦	૧.૭૫૭૦	૧૦.૦૦
૬	જામનગર	૭.૫૩૪૦	૦.૭૦૯૦	૧.૭૫૭૦	૧૦.૦૦
૭	જૂનાગઢ	૩.૭૬૭૦	૦.૩૫૪૫	૦.૮૭૮૫	૫.૦૦
૮	ગાંધીનગર	૨.૨૬૦૨	૦.૨૧૨૭	૦.૫૨૭૧	૩.૦૦
	કુલ રૂ.	૧૮૮.૩૫૦૦	૧૭.૭૨૫૦	૪૩.૯૨૫૦	૨૫૦.૦૦

ક) રાજ્યની મહાનગરપાલિકા / નગરપાલિકા માટે બજેટ પ્રવચનમાં મંજૂર થયેલ ફ્લાય ઓવર માટે રૂ. ૨૫૦ કરોડની થયેલ બજેટ જોગવાઈ અન્વયે સરકારશ્રી દ્વારા નીચેની વિગતે મહાનગરપાલિકાઓ / નગરપાલિકાઓને ફ્લાય ઓવર માટે આપવામાં આવેલ મંજૂરી/યુકવણીની વિગત. (રૂ. કરોડમાં)

નં.	સ્થાનિક સંસ્થા	મંજૂર કરેલ અંદાજ રકમ રૂ.	યુકવેલ રકમ રૂ.	હુકમની તારીખ	મંજૂર કરેલ ફ્લાય ઓવરની સંખ્યા
૧	અમદાવાદ MC	૩૩૫.૦૦૦૦	૩૩.૫૦	૨૭/૧૨/૨૦૧૯	૭
૨	સુરત MC	૩૯૦.૦૦૦૦	૩૯.૦૦	૨૭/૧૨/૨૦૧૯	૮
૩	વડોદરા MC	૨૭૦.૦૦૦૦	૨૭.૦૦	૨૭/૧૨/૨૦૧૯	૬
૪	રાજકોટ MC	૨૩૦.૦૦૦૦	૨૩.૦૦	૯/૧/૨૦૨૦	૫
૫	ભાવનગર MC	૮૫.૨૧૬૨	૭.૯૮	૧/૧/૨૦૨૦	૧
૬	જામનગર MC	૬૫.૦૦૦૦	૬.૫૦	૩૦/૧૧/૨૦૧૯	૧
૭	પાલનપુર ન.પા.	૨૮.૦૦૦૦	૨.૮૦	૧૩/૧/૨૦૨૦	૧
૮	ડીસા ન.પા.	૫૦.૦૦૦૦	૫.૦૦	૧૮/૧/૨૦૨૦	૧
૯	સુરેન્દ્રનગર ન.પા.	૪૨.૫૦૦૦	૦.૫૦	૭/૨/૨૦૨૦	૧
૧૦	ભૂજ ન.પા.	૫૦.૦૦૦૦	૫.૦૦	૬/૩/૨૦૨૦	૧
૧૧	મોરબી ન.પા.	૫૦.૦૦૦૦	૫.૦૦	૬/૩/૨૦૨૦	૧
	કુલ	૧૫૯૫.૭૧૬૨	૧૫૫.૨૮		૩૩

(ક) આગવી ઓળખ યોજના અંતર્ગત :-

વર્ષ ૨૦૧૯-૨૦માં સરકારશ્રીની મળેલ મંજૂરી અન્વયે નીચેની મહાનગરપાલિકાઓને યુકવણી કરવામાં આવેલ. (રૂ. કરોડમાં)

ક્રમ	MC નું નામ	હુકમ તારીખ	કામની વિગત	યુકવેલ રકમ રૂ.
૧	જામનગર MC	તા. ૮/૩/૨૦૧૯	ભૂજ્યા કોઠા	૫.૪૦
૨	વડોદરા MC	તા. ૮/૩/૨૦૧૯	સરસીયા તળાવ, હેરીટેજ તથા ઝુ	૧૪.૪૫
૩	વડોદરા MC	તા. ૧૩/૯/૨૦૧૯	ગાર્ડન / તળાવ	૮.૨૮
૪	જુનાગઢ MC	તા. ૧૦/૨/૨૦૨૦	સ્વીમીંગ પુલ	૨.૬૨
			કુલ રૂ.	૩૦.૭૫

નોંધ :- ઉપરોક્ત ક્રમ-૧ તથા ૨ ઉપરની મહાનગરપાલિકાઓને, કામોની મંજૂરી સને ૨૦૧૯-૧૯ માં આપેલ હતી. ત્યારબાદ ગ્રાંટ ઉપલબ્ધ થતાં તેની યુકવણી વર્ષ ૨૦૧૯-૨૦માં કરવામાં આવેલ છે.

(ઘ) ખાનગી સોસાયટી જનભાગીદારી યોજના અંતર્ગત

વર્ષ ૨૦૧૯-૨૦માં સરકારશ્રીની મળેલ મંજૂરી અન્વયે નીચેની મહાનગરપાલિકાઓને યુકવણી કરવામાં આવેલ. (રૂ. કરોડમાં)

ક્રમ	સ્થાનિક સંસ્થા	હુકમ તારીખ	યુકવેલ રકમ રૂ.
૧	વડોદરા MC	તા. ૨૫/૦૨/૨૦૧૯	૨૩.૩૮૦૦
૨	સુરત MC	તા. ૨૫/૦૨/૨૦૧૯	૭૬.૬૦૦૦
૩	રાજકોટ MC	તા. ૦૭/૦૩/૨૦૧૯	૩૨.૬૩૦૦
૪	ભાવનગર MC	તા. ૧૧/૯/૧૯, તા. ૧૮/૨/૨૦૨૦	૫.૮૮૮૪
		કુલ યુકવણી રૂ.	૧૩૮.૪૯૮૪

નોંધ :- ઉપરોક્ત ક્રમ-૧ થી ૩ ઉપરની મહાનગરપાલિકાઓને, કામોની મંજૂરી સને ૨૦૧૯-૧૯ માં આપેલ હતી. ત્યારબાદ ગ્રાંટ ઉપલબ્ધ થતાં તેની યુકવણી વર્ષ ૨૦૧૯-૨૦માં કરવામાં આવેલ છે.

(ક) સત્તામંડળ : (UDP-91)

રાજ્યના આઠ સત્તા મંડળો માટે આંતર માળખાકીય સુવિધાના કામો માટે શહેરી વિકાસ વિભાગના તા. ૧૮/૮/૨૦૧૯ના ઠરાવથી UDP-૯૧ હેઠળ કુલ રૂ. ૬૪.૦૮૫૨ કરોડની થયેલ બજેટ જોગવાઈની રકમ બોર્ડના નીચે જણાવેલ હુકમોથી ગુજરાત શહેરી વિકાસ મિશન, ગાંધીનગરના હવાલે મૂકવામાં આવેલ.

- (૧) બોર્ડના તા. ૧૮/૮/૨૦૧૯ ના હુકમ નં. મફબ/SJMMSVY(UDP-91)/૨૦૧૯-૨૦/ઓથોરીટી/ આં.મા.વિ./પ્ર.હ./૨૦૧૯/૧૧૦૪૧ થી રૂ. ૩૭.૧૯૬૦ કરોડ,
- (૨) બોર્ડના તા. ૧૧/૮/૨૦૧૯ ના હુકમ નં. મફબ/SJMMSVY(UDP-91)/૨૦૧૯-૨૦/ઓથોરીટી/ આં.મા.વિ./બી.હ./૨૦૧૯/૧૨૩૮૬થી રૂ. ૨૩.૬૨૪૭ કરોડ તથા
- (૩) તા. ૨૪/૧/૨૦૨૦ ના હુકમ નં. મફબ/SJMMSVY(UDP-91)/૨૦૧૯-૨૦/ઓથોરીટી/આં.મા.વિ./આ.હ./ ૨૦૨૦/૨૦૨૩થી રૂ. ૩.૨૬૪૫ કરોડ યોજનાની જોગવાઈ મુજબ ગુજરાત શહેરી વિકાસ મિશન (GUDM) ના હવાલે મૂકવામાં આવેલ.

ભાગ-૯ (૨)

સ્વર્ણિમ જયંતિ મુખ્યમંત્રી શહેરી વિકાસ યોજના હેઠળ

ઘટક કાર્યક્રમ - નગરસેવા સદન માટે સહાય

સ્વર્ણિમ જયંતિ મુખ્ય મંત્રી શહેરી વિકાસ યોજના અંતર્ગત શહેરી વિકાસ અને શહેરી ગૃહનિર્માણ વિભાગના તા. ૧૭-૧૧-૦૮ના ઠરાવ ક્રમાંક: સજય / ૧૦૨૦૦૮ / ૧૫૧૫ / ધ, તથા તા. ૨૩/૮/૧૧ના ઠરાવ ક્રમાંક: સજય / ૧૦૨૦૧૧ / ૪૧૪ / ધ, મુજબ ઘટક કાર્યક્રમ નગરસેવા સદન માટે સહાય યોજના હેઠળ વર્ષ-૨૦૦૮-૧૦ હેઠળ રૂ. ૫૦ કરોડ તથા ૨૦૧૦-૧૧ ના વર્ષમાં રૂ. ૫૦ કરોડની જોગવાઈ કરવામાં આવેલ છે. આમ સને ૨૦૦૮-૧૦ તથા ૨૦૧૦-૧૧ ની મળી કુલ રૂ. ૧૦૦ કરોડની ગ્રાંટ નગર સેવા સદન બાંધકામ / રીનોવેશન હેઠળ આ બોર્ડ હસ્તક મુકવામાં આવેલ છે. આ યોજના હેઠળ કમિશ્નરશ્રી મ્યુનિસિપલ એડમીનીસ્ટ્રેશન, ગુજરાત રાજ્ય તરફથી નગર સેવા સદનના કામો પરત્વે વહીવટી મંજૂરી મળેથી, ગુજરાત મ્યુનિસિપલ ફાઇનાન્સ બોર્ડ, તરફથી ગ્રાંટ / સહાયની રકમ નગરપાલિકાઓને ચુકવવામાં આવે છે.

વધુમાં સરકારશ્રીના શહેરી વિકાસ અને શહેરી ગૃહ નિર્માણ વિભાગના તા. ૩૦-૧૨-૧૯ના ઠરાવ ક્રમાંક: સજય/૧૧૨૦૧૯/૩૨૦૦/ધ થી સ્વર્ણિમ જયંતિ મુખ્યમંત્રી શહેરી વિકાસ યોજના હેઠળ નગર સેવા સદન માટે રાજ્ય સહાય ઘટક અંતર્ગત અગાઉ નગરપાલિકાએ હયાત બિલ્ડીંગમાં રીનોવેશન કરાવેલ હોય એ ત્યારબાદ નગરપાલિકા પાસે આ કામ માટે જમીન ઉપલબ્ધ થાય તો હયાત જુનું બિલ્ડીંગ હાલી આધુનિક પરિસ્થિતિને યોગ્ય ન હોવાને કારણે નવેસરથી નગર સેવા સદનનું મકાન બનાવવા અગાઉ ફાળવાયેલ ગ્રાંટ બાદ કરી ગ્રાંટ ફાળવી શકાશે તેવું ઠરાવેલ છે. જે કિસ્સામાં નગરપાલિકાને મરામત / રીનોવેશન માટે ગ્રાંટ ફાળવેલ હોય અને ૫ વર્ષ ઉપરાંતનો સમય થયેલ હોય તો મળવાપાત્ર સહાયમાંથી મકાન માટે રીનોવેશન માટે ફાળવેલ ગ્રાંટ બાદ કરી ગ્રાંટ ફાળવી શકાશે તેવું ઠરાવેલ છે.

ઉક્ત યોજના અંતર્ગત સને ૨૦૧૯-૨૦ ના નાણાંકીય વર્ષના કમિશ્નરશ્રી, મ્યુનિસિપલ એડમીનીસ્ટ્રેશન, ગુજરાત રાજ્ય કચેરી તરફથી મળેલ હુકમો અનુસંધાને નીચે દર્શાવેલ નગરપાલિકાઓને નવા નગર સેવા સદન બાંધકામ પેટે રૂ. ૧૦૨.૭૩ લાખની ચુકવણી કરવામાં આવેલ છે. જેની વિગત નીચે મુજબ છે.

ક્રમ	નગરપાલિકાનું નામ	તારીખ	ચુકવેલ ગ્રાંટ (રૂપિયામાં)
૧	અમરેલી	૨૨-૦૭-૨૦૧૯	૧૭,૦૩,૯૬૦
૨	છાયા	૦૫-૧૦-૨૦૧૯	૪૨,૯૫,૯૨૫
૩	રાણાવાવ	૨૧-૦૧-૨૦૨૦	૪૨,૭૩,૦૦૦
	નવા નગરસેવા સદન કુલ		૧,૦૨,૭૨,૮૮૫

સંશોધન અને આંકડાકીય માહિતી

(૧) સ્થાનિક સંસ્થાઓની નાણાંકીય પરિસ્થિતિ

ગુજરાત રાજ્યની તમામ સ્થાનિક સ્વરાજની સંસ્થાઓ પાસેથી નાણાંકીય પરિસ્થિતિને લગતી વેરાની આવક, મહેસુલી આવક, મહેસુલી ખર્ચ, ગ્રાંટ, લોન, કરવેરાની વસુલાત મહેકમ વગેરે વિગતો સમાવતી માહિતી નિયત નમુનામાં પત્રક - ૧ થી ૭માં નાણાંકીય વર્ષ પૂર્ણ થયા બાદ મંગાવવામાં આવે છે.

વર્ષ ૨૦૧૯-૨૦ દરમ્યાન સ્થાનિક સ્વરાજની સંસ્થાઓ તરફથી મળેલ વર્ષ ૨૦૧૮-૧૯ની માહિતીનું કોમ્પ્યુટરાઈઝેશન કરવાની તેમજ તે પરથી રાજ્યની તમામ સ્થાનિક સ્વરાજ્યની સંસ્થાઓની માહિતીનું વિશ્લેષણ કરી પરિણામો મેળવવાની કામગીરી હાથ ધરવામાં આવેલ છે. સને ૨૦૧૮-૧૯ના નાણાંકીય વર્ષ માટેની એકત્રિત માહિતીના આધારે સ્થાનિક સ્વરાજ્યની સંસ્થાઓની અગત્યની નાણાંકીય પરિસ્થિતિને લગતી માહિતી **પરિશિષ્ટ - (૧૮)** ઉપર કોષ્ટક ૧ થી ૮માં દર્શાવવામાં આવેલ છે.

વધુમાં ઉપરોક્ત સ્થાનિક સંસ્થાઓ તરફથી પ્રાપ્ત થયેલ માહિતીના આધારે રાજ્યની નગરપાલિકાઓ/ મહાનગરપાલિકાઓને સને ૨૦૧૭-૧૮ની આવક ખર્ચની વિગતો **પરિશિષ્ટ - ૧૯** માં દર્શાવેલ છે.

ભાગ - ૧૧
ગુજરાત મ્યુનિસિપલ ફાઇનાન્સ બોર્ડના કામકાજ માટેનું વર્ષ ૨૦૧૯-૨૦ માટેનું વહીવટી માળખું

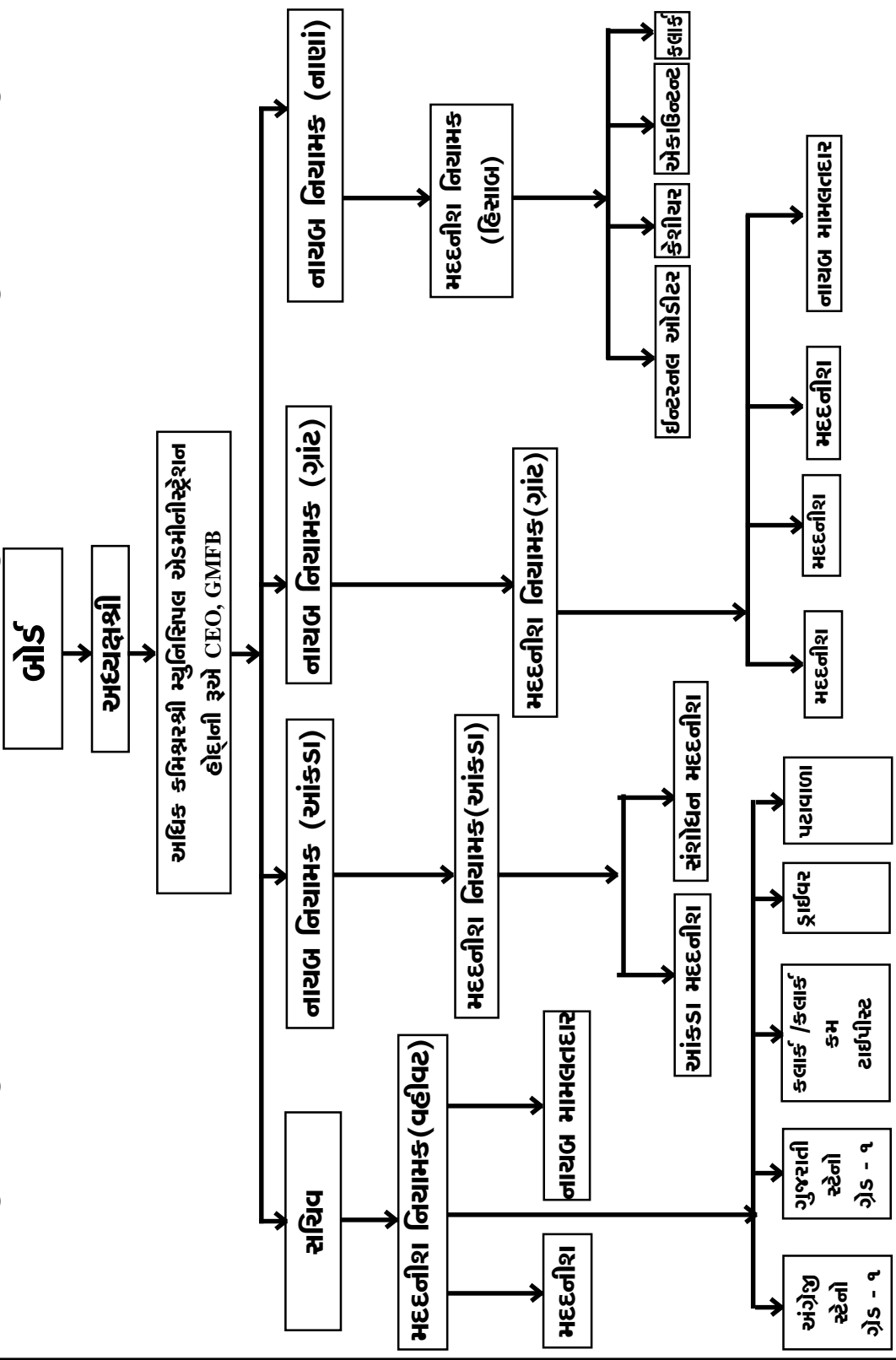

परिशिष्ट

પરિશિષ્ટ-૧

સને ૨૦૧૯-૨૦ ના વર્ષમાં બોર્ડને લગતા નીચે જણાવેલ નિયમો અને વિનિયમો અમલમાં હતા.

ક્રમ	નિયમ / વિનિયમોની વિગત	જાહેરનામા ક્રમાંક અને તારીખ
૧	ગુજરાત મ્યુનિસિપલ ફાઈનાન્સ બોર્ડ	પંચાયત, ગૃહનિર્માણ અને શહેરી વિકાસ વિભાગના જાહેરનામા ક્રમાંક:કેપી/એ.૧૩/૭૯/મફબ/૧૬૭/૭૧૦૬/ પી/૧, તા.૧૫-૧૨-૭૯, સદર જાહેરનામામાં શહેરી વિકાસ અને શહેરી ગૃહનિર્માણ વિભાગના જા.ક.કેપી/ ૧૯૮૬ નો ૨૦૫/એમએફબી/૧૬૭૯/૩૪૬૮/૮૬/આર, તા.૨૦-૧૦-૮૬ થી સુધારો કરેલ છે.
૨	ગુજરાત મ્યુનિસિપલ ફાઈનાન્સ બોર્ડ અધ્યક્ષ અને સભ્યોના હોદ્દાની મુદત અને સેવાઓની શરતો.	પંચાયત, ગૃહનિર્માણ અને શહેરી વિકાસ વિભાગના જાહેરનામા ક.કેપી/ ૧૦૮૦/મફબ/ ૧૧૭૯/૭૩૮૫/ પી/૧, તા.૧૯-૧-૧૯૮૦
૩	ગુજરાત મ્યુનિસિપલ ફાઈનાન્સ બોર્ડ બેઠક બોલાવવા અને તેની કાર્યવાહી ચલાવવા અંગેના વિનિયમો, ૧૯૭૯	પંચાયત, ગૃહનિર્માણ અને શહેરી વિકાસ વિભાગના ઠરાવ ક.એમએફબી/ ૧૦૮૦/ ૧૪૮૬/એફ, તા.૨-૩-૧૯૮૩
૪	ગુજરાત મ્યુનિસિપલ ફાઈનાન્સ બોર્ડના અધિકારીઓ અને કર્મચારીઓ માટેના મેડીકલ રીઈમ્બર્સમેન્ટના સરકારશ્રીએ મંજૂર કરેલા વિનિયમો-૧૯૭૯	પંચાયત ગૃહનિર્માણ અને શહેરી વિકાસ વિભાગના ઠ.ક. મફબ/૧૦૮૧/ ૩૬૭/એફ, તા.૧-૫-૧૯૮૨
૫	બોર્ડના હિસાબો રાખવા અને જાળવવા અંગેના નિયમો	શહેરી વિકાસ અને શહેરી ગૃહનિર્માણ વિભાગના નોટીફિકેશન નં.કેવી/૧૪૪/૮૬/એમએફબી/ ૧૦૮૧/૩૫૮૦/આર, તા.૨૯-૭-૮૬
૬	બોર્ડના અધિકારીશ્રીઓ અને કર્મચારીઓ માટેના કોન્ટ્રીબ્યુટરી પ્રોવિડન્ટ ફંડ અંગેના વિનિયમો.	શહેરી વિકાસ અને શહેરી ગૃહનિર્માણ વિભાગના નોટીફિકેશન નં.એમએફબી/૧૦૮૨/૪૭૯૯/ ૮૬/આર, તા.૩૦-૧૦-૧૯૮૬
૭	ગુજરાત મ્યુનિસિપલ ફાઈનાન્સ બોર્ડ કર્મચારી (વર્ગીકરણ ભરતી અને બઢતી) વિનિયમો-૧૯૮૦	શહેરી વિકાસ અને શહેરી ગૃહનિર્માણ વિભાગના પત્ર ક. મફબ/ ૧૩૮૯/ ૨૬૫/૨, તા.૭-૨-૧૯૮૦

પરિશિષ્ટ-૨

ગુજરાત મ્યુનિસિપલ ફાઇનાન્સ બોર્ડ તા.૩૧-૦૩-૨૦૨૦ અંતિત મહેકમની પરિસ્થિતિ દર્શાવતું પત્રક

ક્રમ	જગ્યાનું નામ	વર્ગ	મંજૂર થયેલ	ભરાયેલ			ખાલી	રિમાર્ક્સ
				બોર્ડ	પ્રતિનિયુક્તિ	કુલ		
૧	અધિક કમિશ્નરશ્રી મ્યુનિસિપાલીટી એડમીનીસ્ટ્રેશન અને હોદ્દાની રૂએ મુખ્ય કારોબારી અધિકારીશ્રી	૧	૧	૦	૧	૧	૦	સરકારશ્રી દ્વારા ભરવામાં આવે છે.
૨	સચિવ	૧	૧	૦	૧	૧	૦	કરાર આધારીત
૩	નાયબ નિયામક (ગ્રાંટ)	૧	૧	૦	૧	૧	૦	
૪	નાયબ નિયામક (આંકડા)	૧	૧	૦	૦	૦	૧	
૫	નાયબ નિયામક (નાણાં)	૧	૧	૦	૧	૧	૦	
	કુલ	-	૫	૦	૪	૪	૧	
૬	મદદનીશ નિયામક	૨	૪	૦	૧	૧	૩	૧ જગ્યા કરાર આધારીત ભરાયેલ છે.
૭	સ્ટેનો ગ્રેડ-૧ (ગુજ.)	૨	૧	૦	૦	૦	૧	
	કુલ	-	૫	૦	૧	૧	૪	
૮	સંશોધન મદદનીશ	૩	૨	૦	૦	૦	૨	
૯	નાયબ મામલતદાર	૩	૩	૦	૦	૦	૩	
૧૦	આંકડા મદદનીશ	૩	૩	૦	૧	૧	૨	
૧૧	નાયબ હિસાબનીશ	૩	૧	૦	૧	૧	૦	
૧૨	ઈન્ટરનલ ઓડીટર	૩	૧	૦	૦	૦	૧	
૧૩	કેશીયર	૩	૧	૦	૧	૧	૦	
૧૪	મદદનીશ	૩	૪	૨	૦	૨	૨	
૧૫	સ્ટેનોગ્રાફર (ગુજરાતી)	૩	૧	૦	૦	૦	૧	
૧૬	ટાઈપીસ્ટ (અંગ્રેજી)	૩	૨	૦	૦	૦	૨	
૧૭	ગુજરાતી ટાઈપીસ્ટ	૩	૨	૦	૦	૦	૨	
૧૮	કારકુન	૩	૨	૦	૧	૧	૧	
૧૯	કારકુન-કમ-ટાઈપીસ્ટ	૩	૨	૦	૦	૦	૨	
	કુલ	-	૨૪	૨	૪	૬	૧૮	
	એકંદરે કુલ:	-	૩૪	૨	૯	૧૧	૨૩	

નોંધ : ઉપરોક્ત ખાલી જગ્યાઓ પૈકી વર્ગ-૩ અને વર્ગ ૪ની ખાલી જગ્યાઓ ઉપર આઉટ સોર્સિંગના ધોરણે કર્મચારીઓ રાખીને કામગીરી કરાવવામાં આવે છે.

પરિશિષ્ટ - ૩

(અ) સને ૨૦૧૯-૨૦ના નાણાકીય વર્ષ દરમ્યાન વિવિધ યોજનાઓ માટેની બજેટ જોગવાઈ અંતર્ગત સરકારશ્રી તરફથી મળેલ ગ્રાંટ તથા તેમાંથી કરેલ ખર્ચની વિગતોની (તા.૧-૪-૨૦૧૯ થી તા.૩૧-૦૩-૨૦૨૦ સુધી)

રકમ રૂ. લાખમાં

ક્રમ	યોજનાનો નંબર	યોજનાનું નામ	બજેટ જોગવાઈ	મળેલ ગ્રાંટ	થયેલ ખર્ચ
૧	યુડીપી-૦૪	વાજપાઈ નગર વિકાસ યોજના	૧.૦૦	૦.૦૦	૦.૦૦
૨	યુડીપી-૦૬	ગુડ ગવર્નન્સ ઈનીસીયેટીવ ગ્રાંટ	૨૦૦.૦૦	૨૦૦.૦૦	૫૯.૪૪
૩	યુડીપી-૦૭	નગર વિકાસ શ્રીનિધિ (લોન)	૧.૦૦	૦.૦૦	૦.૦૦
૪	યુડીપી-૨૦	ભુનિયાદીમુડી અને પગાર ભથ્થાં માટેની ગ્રાંટ	૧૩૫૦૦.૦૦	૧૩૫૦૦.૦૦	૫૬૯૨.૬૯
૫	યુડીપી-૨૧	વ્યવસાયવેરા ગ્રાંટ (નગરપાલિકા-૫૦ ટકા)	૪૦૧૫.૬૪	૪૦૧૫.૬૪	૪૦૧૫.૬૪
૬	યુડીપી-૨૩	વ્યવસાયવેરા ગ્રાંટ (મહાનગરપાલિકા-૫૦ ટકા)	૫૨૨૫.૬૫	૫૨૨૫.૬૫	૫૨૨૫.૬૫
૭	યુડીપી-૨૫	મનોરંજનકરગ્રાંટ (સામાન્ય)	૩૫૯૨.૧૩	૩૫૯૨.૧૩	૩૫૯૨.૧૩
૮	યુડીપી-૨૫	મનોરંજનકર ગ્રાંટ (અનુસૂચિતજાતિ સબ પ્લાન)	૨૭૪.૧૨	૨૭૪.૧૨	૨૭૪.૧૨
૯	યુડીપી-૬૨	શહેરી વિકાસ સત્તા મંડળના વિકાસ માટેની ગ્રાંટ	૫૮૦.૦૦	૫૮૦.૦૦	૧૨૫.૦૦
૧૦	યુડીપી-૭૮,૮૮,૯૧	સ્વશિમ જયંતિ મુખ્યમંત્રી શહેરી વિકાસ યોજના - (૨૦૧૨) મહા ન.પા., ન.પા., શહેરી વિકાસ / વિસ્તાર સત્તામંડળ	૩૪૫૮૭૧.૧૮	૩૦૪૧૧૦.૬૦	૨૬૧૬૯૦.૭૮
૧૧		જમીન મહેસુલ અને બીનખેતી આકાર માટેની ગ્રાંટ	૫૦૦.૦૦	૫૦૦.૦૦	૫૦૦.૦૦
૧૨		જમીન મહેસુલ લોકલ ફંડ સેસ/ ઈરીગેશન સેસ માટેની ગ્રાંટ	૩૨૦.૦૦	૩૨૦.૦૦	૩૨૦.૦૦
૧૩		શિક્ષણ ઉપકર ગ્રાંટ	૧૬૫૦૦.૦૦	૧૬૫૦૦.૦૦	૧૬૫૦૦.૦૦
૧૪		ચુંટણી ખર્ચ માટેની ગ્રાંટ	૧૫૦.૦૦	૧૩૯.૭૨	૪૬.૯૪
૧૫		ઓક્ટ્રોય વળતર માટે નગરપાલિકાઓને ગ્રાંટ	૪૨૬૭૦.૬૫	૪૨૬૭૦.૬૫	૪૨૬૭૦.૬૫
૧૬		મહાનગરપાલિકાઓને વિકાસના કામો માટે સહાય (ઓક્ટ્રોય વળતર ગ્રાંટ)	૨૩૩૭૧૮.૧૦	૨૩૩૭૧૮.૧૦	૨૩૩૭૧૮.૧૦
૧૭		કોમન કેડરના મહેકમ માટેની ગ્રાંટ	૨૧૫.૦૦	૧૭૮.૫૦	૧૭૮.૫૦
૧૮	યુડીપી-૧૫	૧૪માં નાણાપંચની યોજના (કેન્દ્ર પુરસ્કૃત જનરલ)મહા.ન.પા	૪૯૩૯૨.૫૩	૪૯૩૯૨.૫૩	૪૯૩૯૨.૫૩
૧૯	યુડીપી-૧૫	૧૪માં નાણાપંચની યોજના (કેન્દ્ર પુરસ્કૃત જનરલ) ન.પા	૮૭૮૮૫.૨૨	૮૭૮૮૫.૨૨	૮૭૮૮૫.૨૨
૨૦	યુડીપી-૧૫	૧૪માં નાણાપંચની યોજના (કેન્દ્ર પુરસ્કૃત એસસીએસપી) મહા.ન.પા	૭૮૧૧.૯૯	૭૮૧૧.૯૯	૭૮૧૧.૯૯
૨૧	યુડીપી-૧૫	૧૪માં નાણાપંચની યોજના (કેન્દ્ર પુરસ્કૃત એસસીએસપી) ન.પા	૫૧૦૬.૭૮	૫૧૦૬.૭૮	૫૧૦૬.૭૮
૨૨	યુડીપી-૧૫	૧૪માં નાણાપંચની યોજના (કેન્દ્ર પુરસ્કૃત ટીએસપી) ન.પા.	૩૨૦૧૪.૪૭	૩૨૦૧૪.૪૭	૩૨૦૧૪.૪૮
૨૩		એનઆરસીપી ગ્રાંટ	૧૦૭૫૪.૬૬	૧૧૨૫૪.૬૬	૧૧૨૫૪.૬૬
૨૪		માહિતી, શિક્ષણ, અને પ્રસારણની ગ્રાંટ	૧.૦૦	૦.૦૦	૦.૦૦
		કુલ	૮૬૦૩૦૧.૧૨	૮૧૮૯૯૦.૭૬	૭૬૮૦૭૫.૩૦

**(બ) સને ૨૦૦૯-૧૦ થી તથા ૨૦૧૭-૧૮ની તથા વર્ષ ૨૦૧૮-૧૯ની ગ્રાંટમાંથી મળેલ
ગ્રાંટ (પાર્ક ફંડ)માંથી તા.૦૧-૦૪-૨૦૧૯ થી તા.૩૧-૦૩-૨૦૨૦ સુધી
થયેલ ખર્ચની વિગત**

(રૂ.લાખમાં)

ક્રમ	યોજનાનો નંબર	યોજનાનું નામ	૨૦૦૯-૧૦ થી ૨૦૧૭-૧૮ની ગ્રાંટમાંથી	૨૦૧૮-૧૯ની ગ્રાંટમાંથી
૧	યુડીપી-૦૬	ગુડ ગવર્નન્સ ઈનીસીયેટીવ ગ્રાંટ	૦.૦૦	૦.૦૦
૨	યુડીપી-૦૭	નગર વિકાસ શ્રીનિધિ યોજના લોન	૭૨૦.૦૦	૦.૦૦
૩	યુડીપી-૭૮	સ્વર્ણિમ જયંતિ મુખ્યમંત્રી શહેરી વિકાસ યોજના (૨૦૧૨)	૦.૦૦	૨૯૮૪૦.૧૬
૪	યુડીપી-૧૫	૧૨મું અને ૧૩મું નાણાપંચ	૨૭૨.૬૪	૦.૦૦
૫		કોમન કેડરના મહેકમ માટેની ગ્રાંટ	૦.૦૦	૪૫.૩૦
૬	યુડીપી-૨૦	બુનિયાદી મુડી અને પગાર ભથ્થાં માટેની ગ્રાંટ	૬૧૬૭.૫૩	૨૮૬૮.૫૮
૭		માહિતી, શિક્ષણ અને પ્રસારણની ગ્રાંટ	૨૬.૫૫	૦.૦૦
૮		રેકર્ડ કોમ્પ્યુટરાઈઝેશન ગ્રાંટ	૪.૧૨	૦.૦૦
૯		અગ્નિશામન આધુનિકરણ ગ્રાંટ	૧૧૧૮.૮૫	૦.૦૦
કુલ			૮૩૦૯.૬૯	૩૨૭૫૪.૦૪
પાર્કિંગ ફંડમાંથી થયેલ કુલ ખર્ચ			૪૧૦૬૩.૭૩	
વર્ષ ૨૦૧૯-૨૦ની ગ્રાંટમાંથી તથા પાર્કિંગ ફંડમાંથી થયેલ કુલ એકંદર ખર્ચ			૮૦૯૧૩૯.૦૩	

પરિશિષ્ટ-૪

મનોરંજનકર ગ્રાંટની ફાળવણી, કપાત તથા ચુકવણીની
વિગત દર્શાવતું પત્રક વર્ષ ૨૦૧૯-૨૦

ક્રમ	મહાનગરપાલિકા / નગરપાલિકાનું નામ	મનોરંજન કર ગ્રાંટની કુલ રકમ રૂ.	કપાત કરેલ રકમ રૂ.	ચુકવેલ ગ્રાંટ રકમ રૂ.
	મહાનગરપાલિકા			
૧	અમદાવાદ	૩૯૭૪૯૪૩૫	૦	૩૯૭૪૯૪૩૫
૨	સુરત	૩૧૮૩૧૪૩૧	૦	૩૧૮૩૧૪૩૧
૩	વડોદરા	૧૧૮૯૧૪૦૨	૦	૧૧૮૯૧૪૦૨
૪	રાજકોટ	૯૫૯૩૨૧૪	૦	૯૫૯૩૨૧૪
૫	ભાવનગર	૪૫૮૪૭૩૮	૦	૪૫૮૪૭૩૮
૬	જામનગર	૪૩૪૪૨૧૫	૮૮૫૮૫૪	૩૪૫૮૩૬૧
૭	જુનાગઢ	૨૨૭૬૫૪૫	૦	૨૨૭૬૫૪૫
૮	ગાંધીનગર	૧૪૪૫૦૨૦	૦	૧૪૪૫૦૨૦
	કુલ	૧૦૫૭૧૬૦૦૦	૮૮૫૮૫૪	૧૦૪૮૩૦૧૪૬
	અમદાવાદ જિલ્લો			
૧	વિરમગામ	૧૬૧૦૪૨૭	૦	૧૬૧૦૪૨૭
૨	ધોળકા	૨૨૮૪૪૫૬	૧૧૪૭૨૨૮	૧૧૪૭૨૨૮
૩	બોપલ-ધુમા	૧૫૩૦૬૮૬	૦	૧૫૩૦૬૮૬
૪	સાણંદ	૧૭૯૭૨૦૦	૦	૧૭૯૭૨૦૦
૫	બાવળા	૧૫૬૬૮૦૬	૭૮૩૪૦૩	૭૮૩૪૦૩
૬	ધંધુકા	૧૪૦૫૩૪૭	૭૦૨૬૭૩	૭૦૨૬૭૪
૭	બારેજા	૧૧૩૬૧૦૬	૦	૧૧૩૬૧૦૬
	કુલ	૧૧૩૪૧૦૨૮	૨૬૩૩૩૦૪	૮૭૦૭૭૨૪
	અમરેલી જિલ્લો			
૮	અમરેલી	૧૫૨૨૮૮૨	૭૬૧૪૪૧	૭૬૧૪૪૧
૯	સાવરકુંડલા	૨૨૬૦૫૦૦	૧૧૩૦૨૫૦	૧૧૩૦૨૫૦
૧૦	બગસરા	૧૪૯૩૮૮૮	૭૪૬૯૪૪	૭૪૬૯૪૪
૧૧	જાફરાબાદ	૧૧૭૫૬૪૫	૫૮૭૮૨૨	૫૮૭૮૨૩
૧૨	રાજુલા	૧૬૬૫૬૦૨	૮૩૨૮૦૧	૮૩૨૮૦૧
૧૩	બાબરા	૧૦૯૩૫૫૩	૦	૧૦૯૩૫૫૩
૧૪	ચલાલા	૯૬૪૭૯૬	૪૮૨૩૯૮	૪૮૨૩૯૮
૧૫	દામનગર	૯૫૮૬૨૨	૦	૯૫૮૬૨૨
૧૬	લાઠી	૧૨૨૧૬૭૫	૦	૧૨૨૧૬૭૫
	કુલ	૧૨૩૫૭૧૬૩	૪૫૪૧૬૫૬	૭૮૧૫૫૦૭

ક્રમ	મહાનગરપાલિકા / નગરપાલિકાનું નામ	મનોરંજન કર ગ્રાંટની કુલ રકમ રૂ.	કપાત કરેલ રકમ રૂ.	ચુકવેલ ગ્રાંટ રકમ રૂ.
	અરવલ્લી જિલ્લો			
૧૭	મોડાસા	૧૮૫૧૬૩૩	૯૭૫૮૧૬	૯૭૫૮૧૭
૧૮	બાયડ	૧૦૩૨૦૧૬	૦	૧૦૩૨૦૧૬
	કુલ	૨૮૮૩૬૪૯	૯૭૫૮૧૬	૨૦૦૭૮૩૩
	આણંદ જિલ્લો			
૧૯	આણંદ	૨૮૬૦૨૦૧	૦	૨૮૬૦૨૦૧
૨૦	બોરસદ	૧૮૨૮૪૧૬	૦	૧૮૨૮૪૧૬
૨૧	ખંભાત	૨૪૧૫૧૬૪	૦	૨૪૧૫૧૬૪
૨૨	પેટલાદ	૧૫૮૬૨૬૧	૭૯૮૧૩૦	૭૯૮૧૩૧
૨૩	કરમસદ	૧૫૨૬૯૫૦	૭૬૩૪૭૫	૭૬૩૪૭૫
૨૪	ઉમરેઠ	૧૪૬૧૦૪૨	૨૮૭૯૬	૧૪૩૨૨૪૬
૨૫	વલ્લભ વિધાનગર	૧૩૭૨૨૭૧	૦	૧૩૭૨૨૭૧
૨૬	આંકલાવ	૧૨૧૧૮૬૬	૬૦૫૯૩૩	૬૦૫૯૩૩
૨૭	બોરીયાવી	૧૧૪૬૨૦૪	૫૭૩૧૦૨	૫૭૩૧૦૨
૨૮	ઓડ	૧૩૪૧૫૧૭	૬૭૦૭૫૮	૬૭૦૭૫૮
૨૯	સોજીત્રા	૯૬૪૩૩૪	૦	૯૬૪૩૩૪
	કુલ	૧૭૭૨૪૨૨૬	૩૪૪૦૧૯૪	૧૪૨૮૪૦૩૨
	કચ્છ જિલ્લો			
૩૦	ગાંધીધામ	૩૫૭૭૨૬૪	૦	૩૫૭૭૨૬૪
૩૧	ભૂજ	૨૦૬૬૮૮૯	૧૦૩૩૪૪૪	૧૦૩૩૪૪૫
૩૨	અંજાર	૨૫૧૫૨૧૫	૧૨૫૭૬૦૭	૧૨૫૭૬૦૮
૩૩	માંડવી (ક)	૧૪૮૨૧૮૯	૭૪૧૦૯૪	૭૪૧૦૯૫
૩૪	ભચાઉ	૧૭૧૦૭૩૭	૮૫૫૩૬૮	૮૫૫૩૬૯
૩૫	રાપર	૧૨૨૯૩૦૬	૬૧૪૬૫૩	૬૧૪૬૫૩
	કુલ	૧૨૫૮૧૬૦૦	૪૫૦૨૧૬૬	૮૦૭૯૪૩૪
	ખેડા જિલ્લો			
૩૬	નડીયાદ	૩૧૪૬૦૦૨	૦	૩૧૪૬૦૦૨
૩૭	ચકલાસી	૧૭૧૨૮૫૮	૮૫૬૪૨૯	૮૫૬૪૨૯
૩૮	કપડવંજ	૨૧૩૩૭૯૧	૧૦૬૬૮૯૫	૧૦૬૬૮૯૬
૩૯	મહેમદાવાદ	૧૫૩૦૫૪૧	૭૬૫૨૭૦	૭૬૫૨૭૧
૪૦	ડાકોર	૧૦૫૫૭૩૧	૫૨૭૮૬૫	૫૨૭૮૬૬
૪૧	ખેડા	૧૧૦૬૭૫૨	૫૫૩૩૭૬	૫૫૩૩૭૬
૪૨	મહુધા	૧૦૨૨૫૫૩	૫૧૧૨૭૬	૫૧૧૨૭૭
૪૩	કઠલાલ	૧૨૭૩૪૮૯	૦	૧૨૭૩૪૮૯
૪૪	કણજરી	૧૦૩૧૭૨૮	૫૧૫૮૬૪	૫૧૫૮૬૪

ક્રમ	મહાનગરપાલિકા / નગરપાલિકાનું નામ	મનોરંજન કર ગ્રાંટની કુલ રકમ રૂ.	કપાત કરેલ રકમ રૂ.	ચુકવેલ ગ્રાંટ રકમ રૂ.
૪૫	ઠાસરા	૯૧૨૦૦૧	૪૫૬૦૦૦	૪૫૬૦૦૧
	કુલ	૧૪૯૨૫૪૪૬	૫૨૫૨૯૭૫	૯૬૭૨૪૭૧
	ગાંધીનગર જિલ્લો			
૪૬	કલોલ (ગાં.)	૧૬૩૨૨૨૩	૦	૧૬૩૨૨૨૩
૪૭	દહેગામ	૧૮૪૪૮૮૯	૯૨૨૪૪૪	૯૨૨૪૪૫
૪૮	માણસા	૧૩૧૩૨૫૯	૬૫૬૬૨૯	૬૫૬૬૩૦
૪૯	પેથાપુર	૧૩૫૫૭૬૯	૦	૧૩૫૫૭૬૯
	કુલ	૬૧૪૬૧૪૦	૧૫૭૯૦૭૩	૪૫૬૭૦૬૭
	ગીર સોમનાથ જિલ્લો			
૫૦	વેરાવળ-પાટણ	૨૨૩૦૬૧૧	૧૧૧૫૩૦૫	૧૧૧૫૩૦૬
૫૧	ઉના	૧૬૮૮૫૨૩	૦	૧૬૮૮૫૨૩
૫૨	કોડીનાર	૧૭૯૫૫૫૬	૦	૧૭૯૫૫૫૬
૫૩	સુત્રાપાડા	૧૧૩૦૮૫૬	૦	૧૧૩૦૮૫૬
૫૪	તલાલા	૧૨૧૫૧૫૫	૦	૧૨૧૫૧૫૫
	કુલ	૮૦૬૦૭૦૧	૧૧૧૫૩૦૫	૬૯૪૫૩૯૬
	છોટાઉદેપુર જિલ્લો			
૫૫	છોટાઉદેપુર	૧૧૧૫૯૨૬	૫૫૭૯૬૩	૫૫૭૯૬૩
	કુલ	૧૧૧૫૯૨૬	૫૫૭૯૬૩	૫૫૭૯૬૩
	જામનગર જિલ્લો			
૫૬	ધ્રોલ	૧૧૨૦૦૮૦	૦	૧૧૨૦૦૮૦
૫૭	જામજોધપુર	૧૧૨૦૪૭૦	૦	૧૧૨૦૪૭૦
૫૮	કાલાવડ	૧૨૨૫૨૮૧	૬૧૨૬૪૦	૬૧૨૬૪૧
૫૯	સિકકા	૧૨૪૬૯૧૯	૦	૧૨૪૬૯૧૯
	કુલ	૪૭૧૨૭૫૦	૬૧૨૬૪૦	૪૧૦૦૧૧૦
	જુનાગઢ જિલ્લો			
૬૦	કેશોદ	૨૧૯૮૧૫૫	૧૦૯૯૦૭૭	૧૦૯૯૦૭૮
૬૧	માંગરોળ	૧૮૪૦૪૪૬	૦	૧૮૪૦૪૪૬
૬૨	માણાવદર	૧૩૩૫૦૨૬	૬૬૭૫૧૩	૬૬૭૫૧૩
૬૩	બાંટવા	૮૮૨૨૮૬	૪૪૧૧૪૩	૪૪૧૧૪૩
૬૪	ચોરવાડ	૧૩૧૦૯૩૬	૬૫૫૪૬૮	૬૫૫૪૬૮
૬૫	વંથલી	૮૩૯૭૬૧	૪૧૯૮૮૦	૪૧૯૮૮૧
૬૬	વિસાવદર	૧૧૨૬૦૦૯	૦	૧૧૨૬૦૦૯
	કુલ	૯૫૩૨૬૧૯	૩૨૮૩૦૮૧	૬૨૪૯૫૩૮

ક્રમ	મહાનગરપાલિકા / નગરપાલિકાનું નામ	મનોરંજન કર ગ્રાંટની કુલ રકમ રૂ.	કપાત કરેલ રકમ રૂ.	ચુકવેલ ગ્રાંટ રકમ રૂ.
	તાપી જિલ્લો			
૬૭	બ્યારા	૧૭૨૧૮૫૯	૮૬૦૯૨૯	૮૬૦૯૩૦
૬૮	સોનગઢ	૧૧૪૭૪૩૦	૦	૧૧૪૭૪૩૦
	કુલ	૨૮૬૯૨૮૯	૮૬૦૯૨૯	૨૦૦૮૩૬૦
	દાહોદ જિલ્લો			
૬૯	દાહોદ	૨૭૨૮૫૫૯	૧૩૬૪૨૭૯	૧૩૬૪૨૮૦
૭૦	ઝાલોદ	૧૨૪૨૮૫૧	૬૨૧૪૨૫	૬૨૧૪૨૬
૭૧	દેવગઢ બારીયા	૧૨૧૩૪૨૪	૬૦૬૭૧૨	૬૦૬૭૧૨
	કુલ	૫૧૮૪૮૩૪	૨૫૯૨૪૧૬	૨૫૯૨૪૧૮
	દેવભૂમિ દ્વારકા જિલ્લો			
૭૨	ઓખા	૧૭૯૦૧૯૦	૦	૧૭૯૦૧૯૦
૭૩	જામખંભાળિયા	૧૮૦૬૦૨૮	૦	૧૮૦૬૦૨૮
૭૪	સલાયા	૧૪૩૮૭૧૨	૦	૧૪૩૮૭૧૨
૭૫	દ્વારકા	૧૬૮૨૨૧૯	૦	૧૬૮૨૨૧૯
૭૬	ભાણવડ	૧૨૭૭૫૮૬	૦	૧૨૭૭૫૮૬
૭૭	જામરાવલ	૧૧૪૧૧૨૬	૦	૧૧૪૧૧૨૬
	કુલ	૯૧૩૫૮૬૧	૦	૯૧૩૫૮૬૧
	નર્મદા જિલ્લો			
૭૮	રાજપીપળા	૧૫૦૭૯૦૯	૨૪૪૯૦	૧૪૮૩૪૧૯
	કુલ	૧૫૦૭૯૦૯	૨૪૪૯૦	૧૪૮૩૪૧૯
	નવસારી જિલ્લો			
૭૯	નવસારી	૨૩૨૧૫૬૦	૦	૨૩૨૧૫૬૦
૮૦	બીલીમોરા	૧૫૩૪૪૩૬	૭૬૭૨૧૮	૭૬૭૨૧૮
૮૧	વિજલપોર	૨૩૪૩૯૦૫	૦	૨૩૪૩૯૦૫
૮૨	ગણદેવી	૯૭૦૯૧૨	૪૮૫૪૫૬	૪૮૫૪૫૬
	કુલ	૭૧૭૦૮૧૩	૧૨૫૨૬૭૪	૫૯૧૮૧૩૯
	પંચમહાલ જિલ્લો			
૮૩	ગોધરા	૨૦૭૨૦૫૩	૦	૨૦૭૨૦૫૩
૮૪	હાલોલ	૧૭૧૯૫૯૪	૦	૧૭૧૯૫૯૪
૮૫	કાલોલ(પં)	૧૨૪૫૩૧૭	૬૨૨૬૫૮	૬૨૨૬૫૮
૮૬	શહેરા	૧૧૦૬૩૯૧	૦	૧૧૦૬૩૯૧
	કુલ	૬૧૪૩૩૫૫	૬૨૨૬૫૮	૫૫૨૦૬૯૭
	પાટણ જિલ્લો			
૮૭	પાટણ	૧૮૧૦૨૮૪	૦	૧૮૧૦૨૮૪

ક્રમ	મહાનગરપાલિકા / નગરપાલિકાનું નામ	મનોરંજન કર ગ્રાંટની કુલ રકમ રૂ.	કપાત કરેલ રકમ રૂ.	ચુકવેલ ગ્રાંટ રકમ રૂ.
૮૮	સિધ્ધપુર	૧૬૨૭૧૮૮	૮૧૩૫૮૪	૮૧૩૫૮૪
૮૯	રાધનપુર	૧૭૧૧૮૬૩	૦	૧૭૧૧૮૬૩
૯૦	ચાણસ્મા	૮૧૮૨૭૧	૪૫૮૬૩૫	૪૫૮૬૩૬
૯૧	હારીજ	૧૧૬૮૫૮૧	૦	૧૧૬૮૫૮૧
	કુલ	૭૨૩૭૧૮૭	૧૨૭૩૨૨૮	૫૯૬૩૯૬૮
	પોરબંદર જિલ્લો			
૯૨	પોરબંદર	૨૧૮૮૨૭૦	૦	૨૧૮૮૨૭૦
૯૩	છાયા	૨૦૬૪૧૬૨	૧૦૩૨૦૮૧	૧૦૩૨૦૮૧
૯૪	રાણાવાવ	૧૮૮૧૪૧૭	૮૮૫૭૦૮	૮૮૫૭૦૮
૯૫	કુતિયાણા	૮૫૬૭૧૮	૪૭૮૩૫૮	૪૭૮૩૫૮
	કુલ	૭૨૦૧૫૬૭	૨૫૦૬૧૪૮	૪૬૯૫૪૧૯
	બનાસકાંઠા જિલ્લો			
૯૬	પાલનપુર	૧૭૬૪૮૦૨	૮૮૨૪૦૧	૮૮૨૪૦૧
૯૭	ડીસા	૧૬૦૩૪૭૪	૮૦૧૭૩૭	૮૦૧૭૩૭
૯૮	ધાનેરા	૧૨૭૮૮૮૧	૬૩૮૮૮૦	૬૩૮૮૮૧
૯૯	થરાદ	૧૨૦૮૭૦૨	૬૦૪૮૫૧	૬૦૪૮૫૧
૧૦૦	ભાભર	૧૨૬૩૨૭૬	૦	૧૨૬૩૨૭૬
૧૦૧	થરા	૧૦૪૨૦૫૬	૦	૧૦૪૨૦૫૬
	કુલ	૮૧૬૩૨૮૧	૨૯૨૮૮૭૯	૫૨૩૪૩૧૨
	બોટાદ જિલ્લો			
૧૦૨	બોટાદ	૧૮૭૮૮૫૬	૮૩૮૮૭૮	૮૩૮૮૭૮
૧૦૩	ગઢડા	૧૨૮૨૭૦૩	૬૪૬૩૫૧	૬૪૬૩૫૨
૧૦૪	બરવાળા	૧૦૩૫૭૬૭	૦	૧૦૩૫૭૬૭
	કુલ	૪૨૦૮૪૨૬	૧૫૮૬૩૨૮	૨૬૨૨૦૮૭
	ભરૂચ જિલ્લો			
૧૦૫	ભરૂચ	૨૪૩૭૮૧૨	૦	૨૪૩૭૮૧૨
૧૦૬	અંકલેશ્વર	૨૧૩૨૮૧૦	૦	૨૧૩૨૮૧૦
૧૦૭	જંબુસર	૧૮૭૫૭૦૧	૦	૧૮૭૫૭૦૧
૧૦૮	આમોદ	૮૭૮૧૭૦	૨૦૩૪૦૨	૬૭૫૭૬૮
	કુલ	૭૩૨૫૫૮૩	૨૦૩૪૦૨	૭૧૨૨૧૮૧
	ભાવનગર જિલ્લો			
૧૦૯	મહુવા	૨૩૮૭૮૫૮	૧૧૮૩૮૭૮	૧૧૮૩૮૭૮
૧૧૦	પાલીતાણા	૧૮૬૦૭૨૮	૮૩૦૩૬૪	૮૩૦૩૬૪
૧૧૧	શિહોર	૧૫૭૩૬૭૨	૭૮૬૮૩૬	૭૮૬૮૩૬
૧૧૨	ગારીયાધાર	૧૪૬૮૧૩૪	૭૩૪૫૬૭	૭૩૪૫૬૭

ક્રમ	મહાનગરપાલિકા / નગરપાલિકાનું નામ	મનોરંજન કર ગ્રાંટની કુલ રકમ રૂ.	કપાત કરેલ રકમ રૂ.	ચુકવેલ ગ્રાંટ રકમ રૂ.
૧૧૩	તળાજા	૧૨૦૩૯૯૦	૬૦૧૯૯૫	૬૦૧૯૯૫
૧૧૪	વલ્લભીપુર	૯૧૪૬૫૫	૦	૯૧૪૬૫૫
	કુલ	૯૪૧૦૧૩૭	૪૨૪૭૭૪૧	૫૧૬૨૩૯૬
	મહીસાગર જિલ્લો			
૧૧૫	લુણાવાડા	૧૫૯૯૧૭૫	૦	૧૫૯૯૧૭૫
૧૧૬	બાલાસીનોર	૧૭૦૧૯૯૬	૮૫૦૯૯૮	૮૫૦૯૯૮
૧૧૭	સંતરામપુર	૧૧૨૩૧૨૪	૫૬૧૫૬૨	૫૬૧૫૬૨
	કુલ	૪૪૨૪૨૯૫	૧૪૧૨૫૬૦	૩૦૧૧૭૩૫
	મહેસાણા જિલ્લો			
૧૧૮	મહેસાણા	૨૬૬૮૪૮૦	૦	૨૬૬૮૪૮૦
૧૧૯	કડી	૨૧૧૨૬૧૬	૦	૨૧૧૨૬૧૬
૧૨૦	ઉંઝા	૧૬૪૭૫૫૬	૮૨૩૭૭૮	૮૨૩૭૭૮
૧૨૧	વિસનગર	૧૮૧૯૬૪૫	૯૦૯૮૨૨	૯૦૯૮૨૩
૧૨૨	વડનગર	૧૨૦૨૬૦૫	૬૦૧૩૦૨	૬૦૧૩૦૩
૧૨૩	વિજાપુર	૧૧૦૬૦૧૬	૫૫૩૦૦૮	૫૫૩૦૦૮
૧૨૪	ખેરાલુ	૧૨૬૦૩૩૪	૬૩૦૧૬૭	૬૩૦૧૬૭
	કુલ	૧૧૮૧૭૨૫૨	૩૫૧૮૦૭૭	૮૨૯૯૧૭૫
	મોરબી જિલ્લો			
૧૨૫	મોરબી	૨૮૧૨૦૯૪	૦	૨૮૧૨૦૯૪
૧૨૬	વાંકાનેર	૧૮૯૮૯૩૯	૦	૧૮૯૮૯૩૯
૧૨૭	હળવદ	૧૩૮૫૮૩૧	૬૯૨૯૧૫	૬૯૨૯૧૬
૧૨૮	માળિયા મિયાણા	૯૨૧૧૧૭	૦	૯૨૧૧૧૭
	કુલ	૭૦૧૭૯૮૧	૬૯૨૯૧૫	૬૩૨૫૦૬૬
	રાજકોટ જિલ્લો			
૧૨૯	જેતપુર નવાગઢ	૧૭૦૬૪૯૬	૦	૧૭૦૬૪૯૬
૧૩૦	ગોંડલ	૧૬૧૮૪૩૨	૮૦૯૨૧૬	૮૦૯૨૧૬
૧૩૧	ધોરાજી	૨૪૩૯૧૦૯	૧૨૧૯૫૫૪	૧૨૧૯૫૫૫
૧૩૨	ઉપલેટા	૧૬૯૫૬૪૯	૮૪૭૮૨૪	૮૪૭૮૨૫
૧૩૩	જસદણ	૨૦૯૮૦૯૦	૦	૨૦૯૮૦૯૦
૧૩૪	ભાયાવદર	૧૧૧૯૬૦૪	૫૫૯૮૦૨	૫૫૯૮૦૨
	કુલ	૧૦૬૭૭૩૮૦	૩૪૩૬૩૯૬	૭૨૪૦૯૮૪
	વડોદરા જિલ્લો			
૧૩૫	ડભોઈ	૧૪૭૮૨૬૫	૭૩૯૧૩૨	૭૩૯૧૩૩
૧૩૬	કરજણ	૧૩૧૫૭૬૯	૬૫૭૮૮૪	૬૫૭૮૮૫
૧૩૭	પાદરા	૧૮૭૬૬૫૩	૯૩૮૩૨૬	૯૩૮૩૨૭

ક્રમ	મહાનગરપાલિકા / નગરપાલિકાનું નામ	મનોરંજન કર ગ્રાંટની કુલ રકમ રૂ.	કપાત કરેલ રકમ રૂ.	ચુકવેલ ગ્રાંટ રકમ રૂ.
૧૩૮	સાવલી	૧૦૬૫૫૪૦	૦	૧૦૬૫૫૪૦
	કુલ	૫૭૩૬૨૨૭	૨૩૩૫૩૪૨	૩૪૦૦૮૮૫
	વલસાડ જિલ્લો			
૧૩૯	વલસાડ	૧૬૫૩૬૧૫	૦	૧૬૫૩૬૧૫
૧૪૦	વાપી	૨૩૬૦૩૪૯	૦	૨૩૬૦૩૪૯
૧૪૧	પારડી	૧૨૩૩૧૧૪	૬૧૬૫૫૭	૬૧૬૫૫૭
૧૪૨	ઉમરગામ	૧૨૦૫૫૯૧	૦	૧૨૦૫૫૯૧
૧૪૩	ધરમપુર	૧૩૯૫૦૬૨	૦	૧૩૯૫૦૬૨
	કુલ	૭૮૪૭૭૩૧	૬૧૬૫૫૭	૭૨૩૧૧૭૪
	સાબરકાંઠા જિલ્લો			
૧૪૪	હિંમતનગર	૨૩૪૦૭૮૯	૦	૨૩૪૦૭૮૯
૧૪૫	ઈડર	૧૩૪૯૧૩૪	૦	૧૩૪૯૧૩૪
૧૪૬	ખેડબ્રહ્મા	૧૦૮૧૯૧૨	૦	૧૦૮૧૯૧૨
૧૪૭	પ્રાંતિજ	૧૩૬૧૪૮૧	૬૮૦૭૪૦	૬૮૦૭૪૧
૧૪૮	તલોદ	૧૦૫૫૭૮૮	૫૨૭૮૯૪	૫૨૭૮૯૪
૧૪૯	વડાલી	૧૧૯૧૨૬૭	૦	૧૧૯૧૨૬૭
	કુલ	૮૩૮૦૩૭૧	૧૨૦૮૬૩૪	૭૧૭૧૭૩૭
	સુરત જિલ્લો			
૧૫૦	બારડોલી	૧૭૫૪૬૭૬	૦	૧૭૫૪૬૭૬
૧૫૧	કનકપુર કંસાડ	૧૨૨૫૮૪૪	૦	૧૨૨૫૮૪૪
૧૫૨	સચિન	૧૨૧૬૧૦૭	૦	૧૨૧૬૧૦૭
૧૫૩	કડોદરા	૧૧૮૨૯૫૯	૦	૧૧૮૨૯૫૯
૧૫૪	તરસાડી	૧૨૬૮૧૬૭	૦	૧૨૬૮૧૬૭
૧૫૫	માંડવી(સુ)	૧૦૫૦૯૪૨	૦	૧૦૫૦૯૪૨
	કુલ	૭૬૯૮૬૯૫	૦	૭૬૯૮૬૯૫
	સુરેન્દ્રનગર જિલ્લો			
૧૫૬	સુરેન્દ્રનગર-દુધરેજ	૨૫૬૫૪૮૪	૧૨૮૨૭૪૨	૧૨૮૨૭૪૨
૧૫૭	પ્રાંગપ્રા	૨૧૬૭૫૭૪	૧૦૮૩૭૮૭	૧૦૮૩૭૮૭
૧૫૮	વઢવાણ	૨૧૮૫૫૨૦	૧૦૯૨૭૬૦	૧૦૯૨૭૬૦
૧૫૯	લીંબડી	૧૮૫૦૮૧૮	૯૨૫૪૦૯	૯૨૫૪૦૯
૧૬૦	થાનગઢ	૧૮૩૨૭૨૬	૯૧૬૩૬૩	૯૧૬૩૬૩
૧૬૧	ચોટીલા	૧૨૩૨૬૯૬	૬૧૬૩૪૮	૬૧૬૩૪૮
૧૬૨	પાટડી	૧૦૨૨૭૩૦	૦	૧૦૨૨૭૩૦
	કુલ	૧૨૮૫૭૫૪૮	૫૯૧૭૪૦૯	૬૯૪૦૧૩૯
	નગરપાલિકાઓનું કુલ	૨૫૩૪૯૭૦૦૦	૬૫૭૩૧૦૫૮	૧૮૭૭૬૫૯૪૨
	એકંદરે કુલ	૩૫૯૨૧૩૦૦૦	૬૬૬૧૬૯૧૨	૨૯૨૫૯૬૦૮૮

પરિશિષ્ટ-૫

મનોરંજનકર (SCSP) ગ્રાંટની ફાળવણી તથા ચુકવણીની વિગત દર્શાવતુ પત્રક
વર્ષ ૨૦૧૯-૨૦

ક્રમ	મહાનગરપાલિકા / નગરપાલિકાનું નામ	ચુકવેલ ગ્રાંટ રકમ રૂા.
	મહાનગરપાલિકાઓ	
૧	અમદાવાદ	૩૦૩૩૨૦૯
૨	સુરત	૨૪૨૯૦૦૦
૩	વડોદરા	૯૦૭૪૧૨
૪	રાજકોટ	૭૩૨૦૪૧
૫	ભાવનગર	૩૪૯૮૫૩
૬	જામનગર	૩૩૧૪૯૯
૭	જુનાગઢ	૧૭૩૭૧૯
૮	ગાંધીનગર	૧૧૦૨૬૭
	કુલ	૮૦૬૭૦૦૦
	નગરપાલિકાઓ	
	અમદાવાદ જિલ્લો	
૧	વિરમગામ	૧૨૨૮૯૬
૨	ધોળકા	૧૭૫૦૯૬
૩	બોપલ-ધુમા	૧૧૬૮૧૧
૪	સાણંદ	૧૩૭૧૪૯
૫	બાવળા	૧૧૯૫૬૭
૬	ધંધુકા	૧૦૭૨૪૬
૭	બારેજા	૮૬૬૯૯
	કુલ	૮૬૫૪૬૪
	અમરેલી જિલ્લો	
૮	અમરેલી	૧૧૬૨૧૫
૯	સાવરકુંડલા	૧૭૨૫૦૪
૧૦	બગસરા	૧૧૪૦૦૨
૧૧	જાફરાબાદ	૮૯૭૧૬
૧૨	રાજુલા	૧૨૭૧૦૬
૧૩	બાબરા	૮૩૪૫૨
૧૪	ચલાલા	૭૩૬૨૬
૧૫	દામનગર	૭૩૧૫૫
૧૬	લાઠી	૯૩૨૨૯
	કુલ	૯૪૩૦૦૫
	અરવલ્લી જિલ્લો	
૧૭	મોડાસા	૧૪૮૯૩૪
૧૮	બાયડ	૭૮૭૫૬
	કુલ	૨૨૭૬૯૦
	આણંદ જિલ્લો	
૧૯	આણંદ	૨૧૮૨૬૯
૨૦	બોરસદ	૧૩૯૫૩૧

ક્રમ	નગરપાલિકાનું નામ	ચુકવેલ ગ્રાંટ રકમ રૂ.
૨૧	ખંભાત	૧૮૪૩૦૭
૨૨	પેટલાદ	૧૨૧૮૧૫
૨૩	કરમસદ	૧૧૬૫૨૫
૨૪	ઉમરેઠ	૧૧૧૪૯૬
૨૫	વલ્લભ વિધાનગર	૧૦૪૭૨૧
૨૬	આંકલાવ	૯૨૪૮૧
૨૭	બોરીયાવી	૮૭૪૭૦
૨૮	ઓડ	૧૦૨૩૭૫
૨૯	સોજીત્રા	૭૩૫૯૧
	કુલ	૧૩૫૨૫૮૧
	કચ્છ જિલ્લો	
૩૦	ગાંધીધામ	૨૭૨૯૯૦
૩૧	ભૂજ	૧૫૭૭૩૦
૩૨	અંજાર	૧૯૧૯૪૨
૩૩	માંડવી (ક)	૧૧૩૧૧૦
૩૪	ભચાઉ	૧૩૦૫૫૧
૩૫	રાપર	૯૩૮૧૧
	કુલ	૯૬૦૧૩૪
	ખેડા જિલ્લો	
૩૬	નડીયાદ	૨૪૦૦૭૯
૩૭	ચકલાસી	૧૩૦૭૧૩
૩૮	કપડવંજ	૧૬૨૮૩૫
૩૯	મહેમદાવાદ	૧૧૬૭૯૯
૪૦	ડાકોર	૮૦૫૬૫
૪૧	ખેડા	૮૪૪૫૯
૪૨	મહુધા	૭૮૦૩૪
૪૩	કઠલાલ	૯૭૧૮૩
૪૪	કણજરી	૭૮૭૩૪
૪૫	ઠાસરા	૬૯૫૯૭
	કુલ	૧૧૩૮૯૯૮
	ગાંધીનગર જિલ્લો	
૪૬	કલોલ (ગાં)	૧૨૪૫૫૯
૪૭	દહેગામ	૧૪૦૭૮૮
૪૮	માણસા	૧૦૦૨૧૮
૪૯	પેથાપુર	૧૦૩૪૬૨
	કુલ	૪૬૯૦૨૭
	ગીર સોમનાથ જિલ્લો	
૫૦	વેરાવળ-પાટણ	૧૭૦૨૨૪
૫૧	ઉના	૧૨૮૮૫૫
૫૨	કોડીનાર	૧૩૭૦૨૩

ક્રમ	નગરપાલિકાનું નામ	યુકવેલ ગ્રાંટ રકમ રૂ.
૫૩	સુત્રાપાડા	૮૬૨૯૮
૫૪	તલાલા	૯૨૭૩૨
	કુલ	૬૧૫૧૩૨
	છોટાઉદેપુર જિલ્લો	
૫૫	છોટાઉદેપુર	૮૫૧૫૯
	કુલ	૮૫૧૫૯
	જામનગર જિલ્લો	
૫૬	ધ્રોલ	૮૫૪૭૬
૫૭	જામજોધપુર	૮૫૫૦૬
૫૮	કાલાવડ	૯૩૫૦૪
૫૯	સિકકા	૯૫૧૫૬
	કુલ	૩૫૯૬૪૨
	જુનાગઢ જિલ્લો	
૬૦	કેશોદ	૧૬૭૭૪૭
૬૧	માંગરોળ	૧૪૦૪૪૯
૬૨	માણાવદર	૧૦૧૮૭૯
૬૩	બાંટવા	૬૭૩૨૯
૬૪	ચોરવાડ	૧૦૦૦૪૧
૬૫	વંથલી	૬૪૦૮૪
૬૬	વિસાવદર	૮૫૯૨૯
	કુલ	૭૨૭૪૫૮
	તાપી જિલ્લો	
૬૭	વ્યારા	૧૩૧૩૯૯
૬૮	સોનગઢ	૮૭૫૬૩
	કુલ	૨૧૮૯૬૨
	દાહોદ જિલ્લો	
૬૯	દાહોદ	૨૦૮૨૨૩
૭૦	ઝાલોદ	૯૪૮૪૫
૭૧	દેવગઢ બારીયા	૯૨૫૯૯
	કુલ	૩૯૫૬૬૭
	દેવભૂમિ દ્વારકા જિલ્લો	
૭૨	ઓખા	૧૩૬૬૧૪
૭૩	જામખંભાળિયા	૧૩૭૮૨૩
૭૪	સલાયા	૧૦૯૭૯૨
૭૫	દ્વારકા	૧૨૮૩૭૪
૭૬	ભાણવડ	૯૭૪૯૬
૭૭	જામરાવલ	૮૭૦૮૨
	કુલ	૬૯૭૧૮૧
	નર્મદા જિલ્લો	
૭૮	રાજપીપળા	૧૧૫૦૭૨
	કુલ	૧૧૫૦૭૨

ક્રમ	નગરપાલિકાનું નામ	યુકવેલ ગ્રાંટ રકમ રૂ.
	નવસારી જિલ્લો	
૭૯	નવસારી	૧૭૭૧૬૪
૮૦	બીલીમોરા	૧૧૭૦૯૭
૮૧	વિજલપોર	૧૭૮૮૬૯
૮૨	ગણદેવી	૭૪૦૯૩
	કુલ	૫૪૭૨૨૩
	પંચમહાલ જિલ્લો	
૮૩	ગોધરા	૧૫૮૧૨૪
૮૪	હાલોલ	૧૩૧૨૨૭
૮૫	કાલોલ(પં)	૯૫૦૩૩
૮૬	શહેરા	૮૪૪૩૨
	કુલ	૪૬૮૮૧૬
	પાટણ જિલ્લો	
૮૭	પાટણ	૧૩૮૧૪૭
૮૮	સિધ્ધપુર	૧૨૪૧૭૫
૮૯	રાધનપુર	૧૩૦૬૩૭
૯૦	ચાણસ્મા	૭૦૧૫૨
૯૧	હારીજ	૮૯૧૭૮
	કુલ	૫૫૨૨૮૯
	પોરબંદર જિલ્લો	
૯૨	પોરબંદર	૧૬૭૦૬૯
૯૩	છાયા	૧૫૭૫૨૧
૯૪	રાણાવાવ	૧૫૧૯૭૦
૯૫	કુતિયાણા	૭૩૦૧૦
	કુલ	૫૪૯૫૭૦
	બનાસકાંઠા જિલ્લો	
૯૬	પાલનપુર	૧૩૪૬૭૭
૯૭	ડીસા	૧૨૨૩૬૫
૯૮	ધાનેરા	૯૭૬૭૯
૯૯	થરાદ	૯૨૩૧૫
૧૦૦	ભાભર	૯૬૪૦૪
૧૦૧	થરા	૭૯૫૨૨
	કુલ	૬૨૨૯૬૨
	બોટાદ જિલ્લો	
૧૦૨	બોટાદ	૧૪૩૪૬૪
૧૦૩	ગઢડા	૯૮૬૪૯
૧૦૪	બરવાળા	૭૯૦૪૨
	કુલ	૩૨૧૧૫૫
	ભરૂચ જિલ્લો	
૧૦૫	ભરૂચ	૧૮૬૦૪૩
૧૦૬	અંકલેશ્વર	૧૬૨૭૬૦
૧૦૭	જંબુસર	૧૪૩૧૩૯
૧૦૮	આમોદ	૬૭૦૯૨
	કુલ	૫૫૯૦૩૪

ક્રમ	નગરપાલિકાનું નામ	ચુકવેલ ગ્રાંટ રકમ રૂ.
	ભાવનગર જિલ્લો	
૧૦૯	મહુવા	૧૮૨૨૩૧
૧૧૦	પાલીતાણા	૧૪૧૯૯૭
૧૧૧	શિહોર	૧૨૦૦૯૧
૧૧૨	ગારીયાધાર	૧૧૨૧૧૩
૧૧૩	તળાજા	૯૧૮૮૦
૧૧૪	વલ્લભીપુર	૬૯૮૦૦
	કુલ	૭૧૮૧૧૨
	મહીસાગર જિલ્લો	
૧૧૫	લુણાવાડા	૧૨૨૦૩૭
૧૧૬	બાલાસીનોર	૧૨૯૮૮૪
૧૧૭	સંતરામપુર	૮૫૭૦૮
	કુલ	૩૩૭૬૨૯
	મહેસાણા જિલ્લો	
૧૧૮	મહેસાણા	૨૦૩૬૩૮
૧૧૯	કડી	૧૬૧૨૧૯
૧૨૦	ઉંઝા	૧૨૫૭૨૯
૧૨૧	વિસનગર	૧૩૮૮૬૨
૧૨૨	વડનગર	૯૧૭૭૪
૧૨૩	વિજાપુર	૮૪૪૦૩
૧૨૪	ખેરાલુ	૯૬૧૭૯
	કુલ	૯૦૧૮૦૪
	મોરબી જિલ્લો	
૧૨૫	મોરબી	૨૧૪૫૯૮
૧૨૬	વાંકાનેર	૧૪૪૯૧૩
૧૨૭	હળવદ	૧૦૫૭૫૬
૧૨૮	માળિયા મિયાણા	૭૦૨૯૩
	કુલ	૫૩૫૫૬૦
	રાજકોટ જિલ્લો	
૧૨૯	જેતપુર નવાગઢ	૧૩૦૨૨૭
૧૩૦	ગોંડલ	૧૨૩૫૦૭
૧૩૧	ધોરાજી	૧૮૬૧૩૫
૧૩૨	ઉપલેટા	૧૨૯૩૯૯
૧૩૩	જસદણ	૧૬૦૧૧૧
૧૩૪	ભાયાવદર	૮૫૪૪૦
	કુલ	૮૧૪૮૧૯
	વડોદરા જિલ્લો	
૧૩૫	ડભોઈ	૧૧૨૮૧૦
૧૩૬	કરજણ	૧૦૦૪૧૦

ક્રમ	નગરપાલિકાનું નામ	ચુકવેલ ગ્રાંટ રકમ રૂ.
૧૩૭	પાદરા	૧૪૩૨૧૨
૧૩૮	સાવલી	૮૧૩૧૪
	કુલ	૪૩૭૭૪૬
	વલસાડ જિલ્લો	
૧૩૯	વલસાડ	૧૨૬૧૯૨
૧૪૦	વાપી	૧૮૦૧૨૪
૧૪૧	પારડી	૯૪૧૦૨
૧૪૨	ઉમરગામ	૯૨૦૦૨
૧૪૩	ધરમપુર	૧૦૬૪૬૧
	કુલ	૫૯૮૮૮૧
	સાબરકાંઠા જિલ્લો	
૧૪૪	હિમતનગર	૧૭૮૬૩૨
૧૪૫	ઈડર	૧૦૨૯૫૬
૧૪૬	ખેડબ્રહ્મા	૮૨૫૬૩
૧૪૭	પ્રાંતિજ	૧૦૩૮૯૮
૧૪૮	તલોદ	૮૦૫૭૦
૧૪૯	વડાલી	૯૦૯૦૯
	કુલ	૬૩૯૫૨૮
	સુરત જિલ્લો	
૧૫૦	બારડોલી	૧૩૩૯૦૪
૧૫૧	કનકપુર કંસાડ	૯૩૫૪૭
૧૫૨	સચિન	૯૨૮૦૪
૧૫૩	કડોદરા	૯૦૨૭૫
૧૫૪	તરસાડી	૯૬૭૭૭
૧૫૫	માંડવી(સુ)	૮૦૨૦૦
	કુલ	૫૮૭૫૦૭
	સુરેન્દ્રનગર જિલ્લો	
૧૫૬	સુરેન્દ્રનગર-દુધરેજ	૧૯૫૭૭૯
૧૫૭	ધ્રાંગધ્રા	૧૬૫૪૧૩
૧૫૮	વઢવાણ	૧૬૬૭૮૨
૧૫૯	લીંબડી	૧૪૧૨૪૧
૧૬૦	થાનગઢ	૧૩૯૮૬૪
૧૬૧	ચોટીલા	૯૪૦૭૦
૧૬૨	પાટડી	૭૮૦૪૪
	કુલ	૯૮૧૧૯૩
	નગરપાલિકાઓનું કુલ	૧૯૩૪૫૦૦૦
	એકંદરે કુલ	૨૭૪૧૨૦૦૦

પરિશિષ્ટ-૬

વ્યવસાયવેરા ગ્રાંટની ફાળવણી, કપાત તથા ચુકવણીની

વિગત દર્શાવતુ પત્રક વર્ષ ૨૦૧૯-૨૦

ક્રમ	મહાનગરપાલિકા/ નગરપાલિકા	વ્યવસાય વેરા ગ્રાંટની કુલ રકમ રૂ.	કપાત કરેલ રકમ રૂ.	ચુકવેલ ગ્રાંટ રકમ રૂ.
૧	૨	૩	૪	૫
	મહાનગરપાલિકા			
૧	અમદાવાદ	૫૪૩૦૩૯૬૭		૫૪૩૦૩૯૬૭
૨	સુરત	૯૨૮૫૯૫૩૫		૯૨૮૫૯૫૩૫
૩	વડોદરા	૨૩૫૦૦૭૯૨૨		૨૩૫૦૦૭૯૨૨
૪	રાજકોટ	૫૪૭૮૬૯૨૫		૫૪૭૮૬૯૨૫
૫	ભાવનગર	૨૫૦૭૯૨૧૪	૫૮૮૫૭૦૯	૧૯૧૯૩૫૦૫
૬	જામનગર	૧૬૪૪૫૨૮૪	૮૨૨૨૬૪૨	૮૨૨૨૬૪૨
૭	જુનાગઢ	૧૦૭૬૫૧૭૮		૧૦૭૬૫૧૭૮
૮	ગાંધીનગર	૩૩૩૧૬૯૭૫		૩૩૩૧૬૯૭૫
	કુલ	૫૨૨૫૬૫૦૦૦	૧૪૧૦૮૩૫૧	૫૦૮૪૫૬૬૪૯
	નગરપાલિકાઓ			
	અમદાવાદ જિલ્લો			
૧	વિરમગામ	૨૩૬૮૨૫૯	૦	૨૩૬૮૨૫૯
૨	ધોળકા	૧૧૩૪૬૨૨	૫૬૭૩૧૧	૫૬૭૩૧૧
૩	બોપલ-ધુમા	૧૭૨૩૧૪૮	૦	૧૭૨૩૧૪૮
૪	સાણંદ	૨૪૫૬૩૬૯	૦	૨૪૫૬૩૬૯
૫	બાવળા	૫૫૦૫૧૯	૨૭૫૨૫૯	૨૭૫૨૬૦
૬	ધંધુકા	૧૧૦૮૩૮૨	૫૫૪૧૯૧	૫૫૪૧૯૧
૭	બારેજા	૨૧૨૧૦૧	૦	૨૧૨૧૦૧
	કુલ	૯૫૫૩૪૦૦	૧૩૯૬૭૬૧	૮૧૫૬૬૩૯
	અમરેલી જિલ્લો			
૮	અમરેલી	૫૩૮૩૦૦૬	૨૬૯૧૫૦૩	૨૬૯૧૫૦૩
૯	સાવરકુંડલા	૧૯૪૨૯૯૦	૯૭૧૪૯૫	૯૭૧૪૯૫
૧૦	બગસરા	૮૦૫૨૧૨	૪૦૨૬૦૬	૪૦૨૬૦૬
૧૧	જાફરાબાદ	૫૨૭૪૩૨	૨૬૩૭૧૬	૨૬૩૭૧૬
૧૨	રાજુલા	૮૬૯૮૨૧	૪૩૪૯૧૦	૪૩૪૯૧૧
૧૩	બાબરા	૬૭૭૬૧	૦	૬૭૭૬૧
૧૪	ચલાલા	૧૩૪૮૭૮	૬૭૪૩૯	૬૭૪૩૯
૧૫	દામનગર	૪૫૩૨૬	૦	૪૫૩૨૬
૧૬	લાઠી	૧૯૬૩૭૫	૬	૧૯૬૩૬૯
	કુલ	૯૯૭૨૮૦૧	૪૮૩૧૬૭૫	૫૧૪૧૧૨૬

ક્રમ ૧	મહાનગરપાલિકા/ નગરપાલિકા ૨	વ્યવસાય વેરા ગ્રાંટની કુલ રકમ રૂ. ૩	કપાત કરેલ રકમ રૂ. ૪	ચુકવેલ ગ્રાંટ રકમ રૂ. ૫
	અરવલ્લી જિલ્લો			
૧૭	મોડાસા	૮૬૮૫૦૪	૪૩૪૨૫૨	૪૩૪૨૫૨
૧૮	બાયડ	૧૨૬૦૫૮	૬૩૦૨૮	૬૩૦૨૮
	કુલ	૯૯૪૫૬૨	૪૯૭૨૮૧	૪૯૭૨૮૧
	આણંદ જિલ્લો			
૧૯	આણંદ	૧૨૧૫૧૩૭૭	૦	૧૨૧૫૧૩૭૭
૨૦	બોરસદ	૧૬૬૧૪૧૨	૦	૧૬૬૧૪૧૨
૨૧	ખંભાત	૧૫૦૬૦૮૦	૭૫૩૦૪૫	૭૫૩૦૪૫
૨૨	પેટલાદ	૧૫૮૧૬૫૩	૭૮૫૮૨૬	૭૮૫૮૨૭
૨૩	કરમસદ	૧૪૨૪૩૮૬૬	૭૧૨૧૮૮૩	૭૧૨૧૮૮૩
૨૪	ઉમરેઠ	૪૮૦૪૩૦	૧૨૨૬૮	૪૭૮૧૬૧
૨૫	વલ્લભવિધાનગર	૧૪૦૬૩૦૨૦	૦	૧૪૦૬૩૦૨૦
૨૬	આંકલાવ	૧૩૭૯૮૭	૬૮૮૮૮	૬૮૮૮૮
૨૭	બોરીયાવી	૧૧૭૨૩૧	૫૮૬૧૫	૫૮૬૧૬
૨૮	ઓડ	૨૧૪૨૧૭	૧૦૭૧૦૮	૧૦૭૧૦૮
૨૯	સોજીત્રા	૧૭૭૧૧૨	૦	૧૭૭૧૧૨
	કુલ	૪૬૩૫૪૫૦૫	૮૯૧૭૮૪૪	૩૭૪૩૬૬૬૧
	કચ્છ જિલ્લો			
૩૦	ગાંધીધામ	૪૭૩૫૧૪૩	૦	૪૭૩૫૧૪૩
૩૧	ભૂજ	૬૪૩૮૨૬૫	૦	૬૪૩૮૨૬૫
૩૨	અંજાર	૪૮૯૧૨૩	૨૪૮૫૬૧	૨૪૮૫૬૨
૩૩	માંડવી (ક.)	૧૩૩૨૭૫	૬૬૬૩૭	૬૬૬૩૮
૩૪	ભચાઉ	૨૬૭૯૭૨	૦	૨૬૭૯૭૨
૩૫	રાપર	૩૧૧૧૦	૧૫૫૫૫	૧૫૫૫૫
	કુલ	૧૨૧૦૪૮૮૮	૩૩૧૭૫૩	૧૧૭૭૩૧૩૫
	ખેડા જિલ્લો			
૩૬	નડીયાદ	૧૦૧૧૭૨૮૬	૨૭૪૦	૧૦૧૧૪૫૫૬
૩૭	ચકલાસી	૨૮૦૭૩	૧૪૫૩૬	૧૪૫૩૭
૩૮	કપડવંજ	૧૦૧૨૩૩૪	૫૦૬૧૬૭	૫૦૬૧૬૭
૩૯	મહેમદાવાદ	૩૧૬૬૧૬	૧૫૮૩૦૮	૧૫૮૩૦૮

ક્રમ ૧	મહાનગરપાલિકા/ નગરપાલિકા ૨	વ્યવસાય વેરા ગ્રાંટની કુલ રકમ રૂ. ૩	કપાત કરેલ રકમ રૂ. ૪	ચુકવેલ ગ્રાંટ રકમ રૂ. ૫
૪૦	ડાકોર	૩૭૪૯૭૭	૧૮૭૪૮૮	૧૮૭૪૮૮
૪૧	ખેડા	૩૮૦૭૮૩	૧૯૦૩૯૧	૧૯૦૩૯૨
૪૨	મહુધા	૧૯૬૨૭૫	૯૮૧૩૭	૯૮૧૩૮
૪૩	કઠલાલ	૪૧૩૫૨૫	૦	૪૧૩૫૨૫
૪૪	કણજરી	૬૭૨૮૪૨	૩૩૬૪૨૧	૩૩૬૪૨૧
૪૫	ઠાસરા	૧૮૦૬૨૦	૯૦૩૧૦	૯૦૩૧૦
	કુલ	૧૩૬૯૪૩૪૧	૧૫૮૪૪૯૮	૧૨૧૦૯૮૪૩
	ગાંધીનગર જિલ્લો			
૪૬	કલોલ	૬૦૯૮૦૯૪	૨૮૬૩૫૩૯	૩૨૩૪૫૫૫
૪૭	દહેગામ	૧૬૨૨૬૧	૮૧૧૩૦	૮૧૧૩૧
૪૮	માણસા	૧૩૬૮૭૪૯	૬૮૪૩૭૪	૬૮૪૩૭૫
૪૯	પેથાપુર	૧૮૫૮૪૧	૦	૧૮૫૮૪૧
	કુલ	૭૮૧૪૯૪૫	૩૬૨૯૦૪૩	૪૧૮૫૯૦૨
	ગીર સોમનાથ જિલ્લો			
૫૦	વેરાવળ-પાટણ	૮૪૩૦૩૯૧	૪૨૧૫૧૯૫	૪૨૧૫૧૯૬
૫૧	ઉના	૯૨૨૭૬૭	૦	૯૨૨૭૬૭
૫૨	કોડીનાર	૬૯૭૦૩૭	૩	૬૯૭૦૩૪
૫૩	સુત્રાપાડા	૧૧૨૮૭૯૯	૦	૧૧૨૮૭૯૯
૫૪	તલાલા	૪૦૨૩૨૯	૦	૪૦૨૩૨૯
	કુલ	૧૧૫૮૧૩૨૩	૪૨૧૫૧૯૮	૭૩૬૬૧૨૫
	છોટાઉદેપુર જિલ્લો			
૫૫	છોટાઉદેપુર	૪૪૨૭૭૯	૨૨૧૩૮૯	૨૨૧૩૯૦
	કુલ	૪૪૨૭૭૯	૨૨૧૩૮૯	૨૨૧૩૯૦
	જામનગર જિલ્લો			
૫૬	ધ્રોલ	૩૬૦૬૭૭૫	૦	૩૬૦૬૭૭૫
૫૭	જામજોધપુર	૧૩૫૧૫૫૦	૨૯૫૭૯૬	૧૦૫૫૭૫૪
૫૮	કાલાવડ	૨૪૭૧૦૬૯	૧૨૩૫૫૩૪	૧૨૩૫૫૩૫
૫૯	સિકકા	૭૧૯૭૬૬૦	૦	૭૧૯૭૬૬૦
	કુલ	૧૪૬૨૭૦૫૪	૧૫૩૧૩૩૦	૧૩૦૯૫૭૨૪

ક્રમ ૧	મહાનગરપાલિકા/ નગરપાલિકા ૨	વ્યવસાય વેરા ગ્રાંટની કુલ રકમ રૂ. ૩	કપાત કરેલ રકમ રૂ. ૪	ચુકવેલ ગ્રાંટ રકમ રૂ. ૫
	જુનાગઢ જિલ્લો			
૬૦	કેશોદ	૧૬૪૩૮૧૪	૮૨૧૮૦૭	૮૨૧૮૦૭
૬૧	માંગરોળ	૨૧૫૭૪૬	૦	૨૧૫૭૪૬
૬૨	માણાવદર	૪૩૧૮૦૬	૨૧૫૮૫૩	૨૧૫૮૫૩
૬૩	બાંટવા	૨૦૧૬૬૪	૧૦૦૮૩૨	૧૦૦૮૩૨
૬૪	ચોરવાડ	૧૫૭૭૧૭	૭૮૮૫૮	૭૮૮૫૮
૬૫	વંથલી	૧૮૦૦૨૫	૮૦૦૧૨	૮૦૦૧૩
૬૬	વિસાવદર	૨૫૮૩૭૦	૦	૨૫૮૩૭૦
	કુલ	૩૦૮૦૨૪૨	૧૩૦૭૫૬૨	૧૭૮૨૬૮૦
	તાપી જિલ્લો			
૬૭	બ્યારા	૧૬૭૮૬૨૦	૮૩૮૩૧૦	૮૩૮૩૧૦
૬૮	સોનગઢ	૩૨૦૫૭૧	૨૪૮	૩૨૦૩૨૩
	કુલ	૧૯૯૯૧૯૧	૮૩૮૫૫૮	૧૧૫૮૬૩૩
	દાહોદ જિલ્લો			
૬૯	દાહોદ	૩૫૮૭૫૭૦	૧૭૮૩૭૮૫	૧૭૮૩૭૮૫
૭૦	ઝાલોદ	૪૫૨૦૬૭	૨૨૬૦૩૩	૨૨૬૦૩૪
૭૧	દેવગઢબારીયા	૨૧૩૪૫૩	૧૦૬૭૨૬	૧૦૬૭૨૭
	કુલ	૪૨૫૩૦૮૦	૨૧૨૬૫૪૪	૨૧૨૬૫૪૬
	દેવભૂમિ દ્વારકા જિલ્લો			
૭૨	ઓખા	૩૧૪૩૭૮૬	૮૬૮	૩૧૪૨૮૨૭
૭૩	જામખંભાળિયા	૩૭૦૨૧૩૫	૦	૩૭૦૨૧૩૫
૭૪	સલાયા	૮૭૩૧૮૮	૨૭૮૫૧	૮૪૫૨૪૭
૭૫	દ્વારકા	૪૭૧૫૮૦	૧૦૦૧૨૪	૩૭૧૪૬૬
૭૬	ભાણવડ	૭૨૮૩૦૦	૧૨૮૫૬	૭૧૫૩૪૪
૭૭	જામરાવલ	૪૪૬૭૮૨	૦	૪૪૬૭૮૨
	કુલ	૮૪૬૫૮૦૧	૧૪૨૦૦૦	૮૩૨૩૮૦૧
	નર્મદા જિલ્લો			
૭૮	રાજપીપળા	૮૬૭૨૩૩	૪૮૩૬૧૬	૪૮૩૬૧૭
	કુલ	૮૬૭૨૩૩	૪૮૩૬૧૬	૪૮૩૬૧૭

ક્રમ ૧	મહાનગરપાલિકા/ નગરપાલિકા ૨	વ્યવસાય વેરા ગ્રાંટની કુલ રકમ રૂ. ૩	કપાત કરેલ રકમ રૂ. ૪	ચુકવેલ ગ્રાંટ રકમ રૂ. ૫
	નવસારી જિલ્લો			
૭૯	નવસારી	૭૯૧૬૮૬૯	૦	૭૯૧૬૮૬૯
૮૦	બીલીમોરા	૯૩૪૫૦૭	૪૬૭૨૫૩	૪૬૭૨૫૪
૮૧	વિજલપોર	૯૩૫૧૮૦	૦	૯૩૫૧૮૦
૮૨	ગણદેવી	૭૨૫૦૨૭	૩૬૨૫૧૩	૩૬૨૫૧૪
	કુલ	૧૦૫૧૧૫૮૩	૮૨૯૭૬૬	૯૬૮૧૮૧૭
	પંચમહાલ જિલ્લો			
૮૩	ગોધરા	૨૫૩૦૫૩૮	૬૮૮૯૮૧	૧૮૪૧૫૫૭
૮૪	હાલોલ	૭૭૧૩૮૫૧	૪૬૦૪૮૨	૭૨૫૩૩૬૯
૮૫	કાલોલ(પં)	૨૪૭૯૬૬	૧૨૩૯૮૩	૧૨૩૯૮૩
૮૬	શહેરા	૧૩૪૬૫૫	૧૭૬૩	૧૩૨૮૯૨
	કુલ	૧૦૬૨૭૦૧૦	૧૨૭૫૨૦૯	૯૩૫૧૮૦૧
	પાટણ જિલ્લો			
૮૭	પાટણ	૫૮૬૭૭૮૦	૮૯૩૦૩	૫૭૭૮૪૭૭
૮૮	સિધ્ધપુર	૧૩૮૭૭૯૧	૬૯૩૮૯૫	૬૯૩૮૯૬
૮૯	રાધનપુર	૩૬૯૪૬૨	૭૨૦	૩૬૮૭૪૨
૯૦	ચાણસ્મા	૧૨૪૯૮૯૧	૬૨૪૯૪૫	૬૨૪૯૪૬
૯૧	હારીજ	૧૨૬૫૩૨	૨૩૭	૧૨૬૨૯૫
	કુલ	૯૦૦૧૪૫૬	૧૪૦૯૧૦૦	૭૫૯૨૩૫૬
	પોરબંદર જિલ્લો			
૯૨	પોરબંદર	૪૪૮૫૮૬૭	૦	૪૪૮૫૮૬૭
૯૩	છાયા	૨૨૫૯૪૪૦	૧૧૨૯૭૨૦	૧૧૨૯૭૨૦
૯૪	રાણાવાવ	૯૩૨૭૯૭	૪૬૬૩૯૮	૪૬૬૩૯૯
૯૫	કુતિયાણા	૧૩૪૨૬૨	૬૭૧૩૧	૬૭૧૩૧
	કુલ	૭૮૧૨૩૬૬	૧૬૬૩૨૪૯	૬૧૪૯૧૧૭
	બનાસકાંઠા જિલ્લો			
૯૬	પાલનપુર	૬૨૭૫૫૯૭	૩૧૩૭૭૯૮	૩૧૩૭૭૯૯
૯૭	ડીસા	૮૯૩૦૨૧૩	૪૪૬૫૧૦૬	૪૪૬૫૧૦૭
૯૮	ધાનેરા	૧૮૪૧૨૫૧	૯૨૦૬૨૫	૯૨૦૬૨૬
૯૯	થરાદ	૪૬૧૧૪૬૬	૨૩૦૫૭૩૩	૨૩૦૫૭૩૩
૧૦૦	ભાભર	૪૧૩૭૬૬૦	૦	૪૧૩૭૬૬૦
૧૦૧	થરા	૨૦૬૮૦૨૧	૦	૨૦૬૮૦૨૧
	કુલ	૨૭૮૬૪૨૦૮	૧૦૮૨૯૨૬૨	૧૭૦૩૪૯૪૬

ક્રમ ૧	મહાનગરપાલિકા/ નગરપાલિકા ૨	વ્યવસાય વેરા ગ્રાંટની કુલ રકમ રૂ. ૩	કપાત કરેલ રકમ રૂ. ૪	ચુકવેલ ગ્રાંટ રકમ રૂ. ૫
	બોટાદ જિલ્લો			
૧૦૨	બોટાદ	૫૭૧૩૭૯૭	૨૮૫૬૮૮૮	૨૮૫૬૮૮૮
૧૦૩	ગઢડા	૯૯૫૭૯	૪૯૭૮૯	૪૯૭૯૦
૧૦૪	બરવાળા	૫૩૬૮૨૯	૦	૫૩૬૮૨૯
	કુલ	૬૩૫૦૨૦૫	૨૯૦૬૬૮૭	૩૪૪૩૫૧૮
	ભરૂચ જિલ્લો			
૧૦૫	ભરૂચ	૮૮૮૫૦૩૫	૦	૮૮૮૫૦૩૫
૧૦૬	અંકલેશ્વર	૩૬૨૧૯૦૩	૦	૩૬૨૧૯૦૩
૧૦૭	જંબુસર	૬૧૯૧૭૮	૦	૬૧૯૧૭૮
૧૦૮	આમોદ	૧૦૮૮૧૯	૫૪૪૦૯	૫૪૪૧૦
	કુલ	૧૩૩૩૪૯૩૫	૫૪૪૦૯	૧૩૨૮૦૫૨૬
	ભાવનગર જિલ્લો			
૧૦૯	મહુવા	૨૮૪૧૪૭૨	૧૪૨૦૭૩૬	૧૪૨૦૭૩૬
૧૧૦	પાલીતાણા	૧૧૯૩૭૯૨	૫૯૬૮૯૬	૫૯૬૮૯૬
૧૧૧	શિહોર	૧૫૨૧૯૦૯	૭૬૦૯૫૪	૭૬૦૯૫૫
૧૧૨	ગારીયાધાર	૫૨૫૯૨૯	૨૬૨૯૬૪	૨૬૨૯૬૫
૧૧૩	તળાજા	૨૭૯૫૩૯	૧૩૯૭૬૯	૧૩૯૭૭૦
૧૧૪	વલ્લભીપુર	૨૩૯૬૦	૦	૨૩૯૬૦
	કુલ	૬૩૮૬૬૦૧	૩૧૮૧૩૧૯	૩૨૦૫૨૮૨
	મહીસાગર જિલ્લો			
૧૧૫	લુણાવાડા	૯૬૪૮૧૭	૦	૯૬૪૮૧૭
૧૧૬	બાલાસીનોર	૪૮૪૯૪૮	૨૪૨૪૭૪	૨૪૨૪૭૪
૧૧૭	સંતરામપુર	૩૧૯૪૨૧	૧૫૯૭૧૦	૧૫૯૭૧૧
	કુલ	૧૭૬૯૧૮૬	૪૦૨૧૮૪	૧૩૬૭૦૦૨
	મહેસાણા જિલ્લો			
૧૧૮	મહેસાણા	૧૬૩૦૨૯૭૯	૦	૧૬૩૦૨૯૭૯
૧૧૯	કડી	૪૨૮૩૯૭૭	૦	૪૨૮૩૯૭૭
૧૨૦	ઉંઝા	૧૨૦૬૨૪૩	૬૦૩૧૨૧	૬૦૩૧૨૨
૧૨૧	વિસનગર	૪૫૪૫૬૭૨	૨૨૭૨૮૩૬	૨૨૭૨૮૩૬
૧૨૨	વડનગર	૪૦૩૬૭૧	૨૦૧૮૩૫	૨૦૧૮૩૬

ક્રમ ૧	મહાનગરપાલિકા/ નગરપાલિકા ૨	વ્યવસાય વેરા ગ્રાંટની કુલ રકમ રૂા. ૩	કપાત કરેલ રકમ રૂા. ૪	ચુકવેલ ગ્રાંટ રકમ રૂા. ૫
૧૨૩	વિજાપુર	૬૧૭૩૪૮	૩૦૮૬૭૪	૩૦૮૬૭૪
૧૨૪	ખેરાલુ	૫૬૧૧૪૧	૨૮૦૫૭૦	૨૮૦૫૭૧
	કુલ	૨૭૯૨૧૦૩૧	૩૬૬૭૦૩૬	૨૪૨૫૩૯૯૫
	મોરબી જિલ્લો			
૧૨૫	મોરબી	૧૦૩૩૬૨૩૪	૦	૧૦૩૩૬૨૩૪
૧૨૬	વાંકાનેર	૧૬૨૭૩૮૦	૨	૧૬૨૭૩૮૮
૧૨૭	હળવદ	૬૪૪૭૬૧	૩૨૨૩૮૦	૩૨૨૩૮૧
૧૨૮	માળિયા	૧૩૮૪૭૪૩	૦	૧૩૮૪૭૪૩
	કુલ	૧૩૯૯૩૧૨૮	૩૨૨૩૮૨	૧૩૬૭૦૭૪૬
	રાજકોટ જિલ્લો			
૧૨૯	જેતપુર નવાગઢ	૪૧૫૨૯૭૪	૨	૪૧૫૨૯૭૨
૧૩૦	ગોંડલ	૪૪૬૩૬૯૬	૨૨૩૧૮૪૮	૨૨૩૧૮૪૮
૧૩૧	ધોરાજી	૧૮૫૭૧૩૭	૯૨૮૫૬૮	૯૨૮૫૬૯
૧૩૨	ઉપલેટા	૭૬૪૬૫૭	૩૮૨૩૨૮	૩૮૨૩૨૯
૧૩૩	જસદણ	૨૬૫૪૨૩૨	૦	૨૬૫૪૨૩૨
૧૩૪	ભાયાવદર	૬૪૬૯૨	૩૨૩૪૬	૩૨૩૪૬
	કુલ	૧૩૯૫૭૩૮૮	૩૫૭૫૦૯૨	૧૦૩૮૨૨૯૬
	વડોદરા જિલ્લો			
૧૩૫	ડભોઈ	૧૦૮૫૬૬૦	૫૪૨૮૩૦	૫૪૨૮૩૦
૧૩૬	કરજણ	૭૧૮૯૪૩	૩૫૯૪૭૧	૩૫૯૪૭૨
૧૩૭	પાદરા	૧૧૮૧૬૫૦	૫૯૦૮૨૫	૫૯૦૮૨૫
૧૩૮	સાવલી	૧૨૪૩૦૪	૦	૧૨૪૩૦૪
	કુલ	૩૧૧૦૫૫૭	૧૪૯૩૧૨૬	૧૬૧૭૪૩૧
	વલસાડ જિલ્લો			
૧૩૯	વલસાડ	૨૫૮૨૩૦૫૧	૧૦૮૫૦૩૨૫	૧૪૯૭૨૭૨૬
૧૪૦	વાપી	૩૨૩૪૧૨૧૩	૦	૩૨૩૪૧૨૧૩
૧૪૧	પારડી	૩૨૦૧૬૪૯	૧૬૦૦૮૨૪	૧૬૦૦૮૨૫
૧૪૨	ઉમરગામ	૧૬૧૮૦૭૪	૬	૧૬૧૮૦૬૮
૧૪૩	ધરમપુર	૮૩૯૨૧૭૧	૦	૮૩૯૨૧૭૧
	કુલ	૭૧૩૭૬૧૫૮	૧૨૪૫૧૧૫૫	૫૮૯૨૫૦૦૩

ક્રમ ૧	મહાનગરપાલિકા/ નગરપાલિકા ૨	વ્યવસાય વેરા ગ્રાંટની કુલ રકમ રૂા. ૩	કપાત કરેલ રકમ રૂા. ૪	ચુકવેલ ગ્રાંટ રકમ રૂા. ૫
	સાબરકાંઠા જિલ્લો			
૧૪૪	હિંમતનગર	૫૮૧૮૪૪૩	૦	૫૮૧૮૪૪૩
૧૪૫	ઈડર	૨૦૨૩૦૮૮	૦	૨૦૨૩૦૮૮
૧૪૬	ખેડબ્રહ્મા	૧૧૪૪૬૪૫	૦	૧૧૪૪૬૪૫
૧૪૭	પ્રાંતિજ	૪૮૭૩૮૮	૨૪૩૬૮૪	૨૪૩૬૮૪
૧૪૮	તલોદ	૫૮૩૧૨૭	૨૮૬૫૬૩	૨૮૬૫૬૪
૧૪૯	વડાલી	૮૭૮૪૩૦	૨૮૬૫૭	૮૪૯૭૭૩
	કુલ	૧૦૯૪૫૧૨૧	૫૬૮૮૧૪	૧૦૩૭૬૨૦૭
	સુરત જિલ્લો			
૧૫૦	બારડોલી	૨૭૧૩૫૮૮	૦	૨૭૧૩૫૮૮
૧૫૧	કનકપુર	૧૪૩૮૫૬	૦	૧૪૩૮૫૬
૧૫૨	સચિન	૪૨૫૫૩	૦	૪૨૫૫૩
૧૫૩	કડોદરા	૦	૦	૦
૧૫૪	તરસાડી	૦	૦	૦
૧૫૫	માંડવી(સુ)	૧૨૮૩૦૦૫	૦	૧૨૮૩૦૦૫
	કુલ	૪૧૮૩૧૦૨	૦	૪૧૮૩૧૦૨
	સુરેન્દ્રનગર જિલ્લો			
૧૫૬	સુરેન્દ્રનગર-દુધરેજ	૭૩૭૩૦૨૫	૩૬૮૬૫૧૨	૩૬૮૬૫૧૩
૧૫૭	ધ્રાંગધ્રા	૨૪૬૪૨૨૮	૧૨૩૨૧૧૪	૧૨૩૨૧૧૪
૧૫૮	વઢવાણ	૩૦૪૧૬૧૭	૧૫૨૦૮૦૮	૧૫૨૦૮૦૮
૧૫૯	લીંબડી	૮૨૦૬૧૬	૪૬૦૩૦૮	૪૬૦૩૦૮
૧૬૦	થાનગઢ	૫૨૮૬૪૪	૨૬૪૮૨૨	૨૬૪૮૨૨
૧૬૧	ચોટીલા	૩૫૩૦૮૬	૦	૩૫૩૦૮૬
૧૬૨	પાટડી	૮૨૧૫૮૪	૧૯૦૮૨	૮૦૨૫૦૨
	કુલ	૧૫૫૦૩૮૧૦	૭૧૮૩૬૪૬	૮૩૨૦૧૬૪
	નગરપાલિકાઓનું કુલ	૪૦૧૫૬૪૦૦૦	૮૩૮૬૮૫૮૮	૩૧૭૬૮૫૪૧૨
	એકંદરે કુલ	૯૨૪૧૨૯૦૦૦	૯૭૯૭૬૯૩૯	૮૨૬૧૫૨૦૬૧

પરિશિષ્ટ -૭

રાજ્યની એક લાખ કરતાં ઓછી વસ્તીવાળી નગરપાલિકાઓ કે જ્યાં સામાન્ય / પેટા ચૂંટણીઓ યોજાયેલ, તેવી નગરપાલિકાઓને સને-૨૦૧૯-૨૦ ના વર્ષ દરમિયાન ચુકવેલ ચૂંટણી સહાયક અનુદાનની રકમ દર્શાવતું પત્રક

ક્રમ	નગરપાલિકાનું નામ	મતદાન મથકોની સંખ્યા	ચુકવાયેલ ગ્રાંટ (મતદાન મથકદીઠ રૂ. ૨૦,૦૦૦/-)
પેટા ચૂંટણી			
દહુક.મફબ/ચૂંટણી ખર્ચ અનુદાન/પેટા ચૂંટણી/૨૦૧૯/૭૯૪૫, તા.૨૫/૦૬/૧૯			
૧	ધાનેરા	૪	૮૦,૦૦૦
૨	દહેગામ	૬	૧,૨૦,૦૦૦
૩	વિરમગામ	૭	૧,૪૦,૦૦૦
૪	બગસરા	૨૪	૪,૮૦,૦૦૦
૫	કણજરી	૪	૮૦,૦૦૦
૬	બોરસદ	૭	૧,૪૦,૦૦૦
૭	તલાલા	૩	૬૦,૦૦૦
૮	ઉના	૫	૧,૦૦,૦૦૦
	કુલ	૬૦	૧૨,૦૦,૦૦૦
દહુક.મફબ/ચૂંટણી ખર્ચ અનુદાન/ પેટા ચૂંટણી/૨૦૧૯/૧૪૧૩૪, તા.૫/૧૦/૧૯			
૯	છોટાઉદેપુર	૪	૮૦,૦૦૦
૧૦	છાયા	૭	૧,૪૦,૦૦૦
૧૧	માળિયા મીંચાણા	૧	૨૦,૦૦૦
૧૨	રાજુલા	૬	૧,૨૦,૦૦૦
૧૩	કપડવંજ	૩૪	૬,૮૦,૦૦૦
૧૪	સલાયા	૬	૧,૨૦,૦૦૦
૧૫	ખંભાળીયા	૬	૧,૨૦,૦૦૦
	કુલ	૬૪	૧૨,૮૦,૦૦૦
દહુક.મફબ/ચૂંટણી ખર્ચ અનુદાન/ પેટા ચૂંટણી/૨૦૨૦/૮૦૦, તા.૧૦/૦૧/૨૦૨૦			
૧૬	જસદણ	૫	૧,૦૦,૦૦૦
૧૭	પાલિતાણા	૭	૧,૪૦,૦૦૦
૧૮	વઢવાણ	૯	૧,૮૦,૦૦૦
	કુલ	૨૧	૪,૨૦,૦૦૦

ક્રમ	નગરપાલિકાનું નામ	મતદાન મથકોની સંખ્યા	ચુકવાયેલ ગ્રાંટ (મતદાન મથકદીઠ રૂ. ૨૦,૦૦૦/-)
દહુક.મફબ/ચૂંટણી ખર્ચ અનુદાન/પેટા ચૂંટણી/૨૦૨૦/૪૦૦૦, તા.૨૮/૦૨/૨૦૨૦			
૧૯	માણસા	૫	૧,૦૦,૦૦૦
૨૦	સાણંદ	૫	૧,૦૦,૦૦૦
૨૧	તલોદ	૩	૬૦,૦૦૦
૨૨	કનકપુર-કનસાડ	૩	૬૦,૦૦૦
૨૩	રાજુલા	૩૪	૬,૮૦,૦૦૦
૨૪	પ્રાંગધ્રા	૯	૧,૮૦,૦૦૦
૨૫	કોડીનાર	૫	૧,૦૦,૦૦૦
૨૬	સલાયા	૭	૧,૪૦,૦૦૦
૨૭	પેટલાદ	૬	૧,૨૦,૦૦૦
	કુલ	૭૭	૧૫,૪૦,૦૦૦
	નગરપાલિકાઓને ચુકવેલ ગ્રાંટની રકમ		૪૪,૪૦,૦૦૦
દહુક.મફબ/ચૂંટણી ખર્ચ અનુદાન/છાપકામ ખર્ચ/૨૦૧૯-૨૦/૧૩૦૩, તા.૧૮/૦૧/૨૦૨૦			
	ચૂંટણી અધિકારીની હેન્ડબુક - (૫૦૦ બુક) (સરકારી પ્રેસ ભાવનગર)		૨,૫૪,૦૯૦
દહુક.મફબ/ચૂંટણી ખર્ચ અનુદાન/છાપકામ ખર્ચ/૨૦૧૯-૨૦/૫૪૭૪, તા.૧૮/૦૩/૨૦૨૦			
	ચૂંટણી સંદર્ભે મતદાન માટેની માર્ગદર્શિકા નકલ - ૨૦૦૦૦ (સરકારી પ્રેસ રાજકોટ)		૯,૨૩,૮૨૪
	એકંદર કુલ ખર્ચ		૫૬,૧૭,૯૧૪

પરિશિષ્ટ - ૮

કેન્દ્ર સરકારશ્રી દ્વારા પુસ્તકૃત૧૪માં નાણાપંચની યોજના હેઠળ
વર્ષ ૨૦૧૯-૨૦ની ભેગીક ગ્રાંટની ચૂકવેલ રકમની વિગત

(રકમ રૂપિયામાં)

ક્રમ	મહા.ન.પા / ન.પા.	પ્રથમ હમો	બીજો હમો	કુલ
૧	અમદાવાદ મહા.ન.પા.	૮૮૮૮૩૮૬૮૨	૮૮૮૮૩૮૬૮૨	૧૭૭૭૮૭૭૩૬૪
૨	સુરત મહા.ન.પા.	૭૦૫૭૬૧૮૦૫	૭૦૫૭૬૧૮૦૫	૧૪૧૧૫૨૩૬૧૦
૩	વડોદરા મહા.ન.પા.	૨૬૮૮૫૭૭૭૦	૨૬૮૮૫૭૭૭૦	૫૩૭૮૧૫૫૪૦
૪	રાજકોટ મહા.ન.પા.	૨૧૭૦૦૪૨૮૬	૨૧૭૦૦૪૨૮૬	૪૩૪૦૦૮૫૭૨
૫	ભાવનગર મહા.ન.પા.	૧૧૦૮૬૧૧૮૫	૧૧૦૮૬૧૧૮૫	૨૨૧૭૨૨૩૭૦
૬	જામનગર મહા.ન.પા.	૧૦૯૦૨૫૪૮૦	૧૦૯૦૨૫૪૮૦	૨૧૮૦૫૦૯૬૦
૭	જુનાગઢ મહા.ન.પા.	૫૫૫૭૦૪૭૧	૫૫૫૭૦૪૭૧	૧૧૧૧૪૦૮૪૨
૮	ગાંધીનગર મહા.ન.પા.	૫૭૭૨૧૩૨૧	૫૭૭૨૧૩૨૧	૧૧૫૪૪૨૬૪૨
	કુલ	૨૪૧૩૮૪૧૦૦૦	૨૪૧૩૮૪૧૦૦૦	૪૮૨૭૬૮૨૦૦૦
	નગરપાલિકાઓ			
૧	અમદાવાદ જિલ્લો			
૧	ધોળકા	૩૭૪૬૮૧૭૨	૩૭૪૬૮૧૭૨	૭૪૯૩૬૩૪૪
૨	વિરમગામ	૨૪૩૨૧૨૪૮	૨૪૩૨૧૨૪૮	૪૮૬૪૨૪૯૬
૩	સાણંદ	૨૦૯૨૯૪૮૯	૨૦૯૨૯૪૮૯	૪૧૮૫૮૯૭૮
૪	ભાવળા	૧૭૧૧૧૧૮૩	૧૭૧૧૧૧૮૩	૩૪૨૨૨૩૬૬
૫	ધંધુકા	૧૯૨૭૭૯૩૭	૧૯૨૭૭૯૩૭	૩૮૫૫૫૮૭૪
૬	બારેજા	૧૦૦૩૬૫૧૪	૧૦૦૩૬૫૧૪	૨૦૦૭૩૦૨૮
૭	બોપલ-ધુમા	૨૩૧૦૧૬૮૦	૨૩૧૦૧૬૮૦	૪૬૨૦૩૩૬૦
	કુલ	૧૫૨૨૪૬૨૨૩	૧૫૨૨૪૬૨૨૩	૩૦૪૪૯૨૪૪૬
૨	અમરેલી જિલ્લો			
૮	અમરેલી	૪૯૦૫૧૧૭૦	૪૯૦૫૧૧૭૦	૯૮૧૦૨૩૪૦
૯	સાવરકુંડલા	૩૩૦૯૦૦૫૮	૩૩૦૯૦૦૫૮	૬૬૧૮૦૧૧૬
૧૦	રાજુલા	૧૬૧૦૩૫૭૦	૧૬૧૦૩૫૭૦	૩૨૨૦૭૧૪૦
૧૧	બગસરા	૧૮૯૯૨૭૭૬	૧૮૯૯૨૭૭૬	૩૭૯૮૫૫૫૨
૧૨	જાફરાબાદ	૧૩૯૧૦૦૫૮	૧૩૯૧૦૦૫૮	૨૭૮૨૦૧૧૬
૧૩	લાઠી	૧૨૧૨૭૯૧૬	૧૨૧૨૭૯૧૬	૨૪૨૫૫૮૩૨
૧૪	બાબરા	૧૬૦૧૯૧૩૪	૧૬૦૧૯૧૩૪	૩૨૦૩૮૨૬૮
૧૫	ચલાલા	૮૯૯૫૭૫૮	૮૯૯૫૭૫૮	૧૭૯૯૧૫૧૬
૧૬	દામનગર	૮૯૦૫૬૫૮	૮૯૦૫૬૫૮	૧૭૮૧૧૩૧૬
	કુલ	૧૭૭૧૯૬૦૯૮	૧૭૭૧૯૬૦૯૮	૩૫૪૩૯૨૧૯૬

ક્રમ	મહા.ન.પા/ન.પા.	પ્રથમ હમો	બીજો હમો	કુલ
૩	આણંદ જિલ્લો			
૧૭	આણંદ	૮૫૬૮૫૩૩૫	૮૫૬૮૫૩૩૫	૧૭૧૩૮૦૬૭૦
૧૮	ખંભાત	૪૧૦૪૩૭૫૨	૪૧૦૪૩૭૫૨	૮૨૦૮૭૫૦૪
૧૯	બોરસદ	૨૮૪૯૧૭૬૩	૨૮૪૯૧૭૬૩	૫૬૯૮૩૫૨૬
૨૦	પેટલાદ	૨૩૬૯૮૬૧૩	૨૩૬૯૮૬૧૩	૪૭૩૯૭૨૨૬
૨૧	ઉમરેઠ	૧૫૮૨૮૭૦૨	૧૫૮૨૮૭૦૨	૩૧૬૫૭૪૦૪
૨૨	વલ્લભ વિધાનગર	૧૦૦૩૧૮૯૦	૧૦૦૩૧૮૯૦	૨૦૦૬૩૭૮૦
૨૩	કરમસદ	૧૬૦૭૩૮૯૧	૧૬૦૭૩૮૯૧	૩૨૧૪૭૭૮૨
૨૪	આંકલાવ	૧૦૭૧૬૨૫૨	૧૦૭૧૬૨૫૨	૨૧૪૩૨૫૦૪
૨૫	ઓડ	૧૨૬૮૭૦૭૪	૧૨૬૮૭૦૭૪	૨૫૩૭૪૧૪૮
૨૬	બોરીયાવી	૯૬૪૪૭૦૪	૯૬૪૪૭૦૪	૧૯૨૮૮૪૦૮
૨૭	સોજિત્રા	૮૨૪૨૪૯૧	૮૨૪૨૪૯૧	૧૬૪૮૪૯૮૨
	કુલ	૨૬૨૧૫૪૪૬૭	૨૬૨૧૫૪૪૬૭	૫૨૪૩૦૮૯૩૪
૪	અરવલ્લી જિલ્લો			
૨૮	મોડાસા	૨૯૧૮૪૦૧૬	૨૯૧૮૪૦૧૬	૫૮૩૬૮૦૩૨
૨૯	બાયડ	૯૫૯૧૯૧૦	૯૫૯૧૯૧૦	૧૯૧૮૩૮૨૦
	કુલ	૩૮૭૭૫૯૨૬	૩૮૭૭૫૯૨૬	૭૭૫૫૧૮૫૨
૫	બનાસકાંઠા જિલ્લો			
૩૦	પાલનપુર	૫૨૬૯૭૮૨૧	૫૨૬૯૭૮૨૧	૧૦૫૩૯૫૬૪૨
૩૧	ડીસા	૪૭૮૩૧૩૯૯	૪૭૮૩૧૩૯૯	૯૫૬૬૨૭૯૮
૩૨	થરાદ	૧૩૬૨૨૭૩૦	૧૩૬૨૨૭૩૦	૨૭૨૪૫૪૬૦
૩૩	ધાનેરા	૧૪૬૫૫૮૨૦	૧૪૬૫૫૮૨૦	૨૯૩૧૧૬૪૦
૩૪	ભાભર	૧૧૫૧૨૪૨૪	૧૧૫૧૨૪૨૪	૨૩૦૨૪૮૪૮
૩૫	થરા	૮૭૩૦૯૫૯	૮૭૩૦૯૫૯	૧૭૪૬૧૯૧૮
	કુલ	૧૪૯૦૫૧૧૫૩	૧૪૯૦૫૧૧૫૩	૨૯૮૧૦૨૩૦૬
૬	ભરૂચ જિલ્લો			
૩૬	ભરૂચ	૭૧૩૮૫૮૧૭	૭૧૩૮૫૮૧૭	૧૪૨૭૭૧૬૩૪
૩૭	અંકલેશ્વર	૩૧૩૮૦૪૩૮	૩૧૩૮૦૪૩૮	૬૨૭૬૦૮૭૬
૩૮	જંબુસર	૨૧૫૧૭૯૦૨	૨૧૫૧૭૯૦૨	૪૩૦૩૫૮૦૪
૩૯	આમોદ	૮૦૨૩૨૬૪	૮૦૨૩૨૬૪	૧૬૦૪૬૫૨૮
	કુલ	૧૩૨૩૦૭૪૨૧	૧૩૨૩૦૭૪૨૧	૨૬૪૬૧૪૮૪૨
૭	ભાવનગર જિલ્લો			
૪૦	મહુવા	૩૪૭૫૧૩૮૦	૩૪૭૫૧૩૮૦	૬૯૫૦૨૭૬૦
૪૧	પાલીતાણા	૨૭૮૩૪૭૧૫	૨૭૮૩૪૭૧૫	૫૫૬૬૯૪૩૦
૪૨	શિહોર	૨૫૫૪૯૩૯૩	૨૫૫૪૯૩૯૩	૫૧૦૯૮૭૮૬

ક્રમ	મહા.ન.પા/ન.પા.	પ્રથમ હમો	બીજો હમો	કુલ
૪૩	ગારીયાધાર	૧૬૬૦૪૨૮૯	૧૬૬૦૪૨૮૯	૩૩૨૦૮૫૭૮
૪૪	તળાજા	૧૨૮૩૧૪૦૭	૧૨૮૩૧૪૦૭	૨૫૬૬૨૮૧૪
૪૫	વલ્લભીપુર	૧૦૩૭૭૯૩૮	૧૦૩૭૭૯૩૮	૨૦૭૫૫૮૭૬
	કુલ	૧૨૭૯૪૯૧૨૨	૧૨૭૯૪૯૧૨૨	૨૫૫૮૯૮૨૪૪
૮	બોટાદ જિલ્લો			
૪૬	બોટાદ	૫૪૭૬૨૮૦૯	૫૪૭૬૨૮૦૯	૧૦૯૫૨૫૬૧૮
૪૭	બરવાળા	૧૦૪૧૨૭૬૩	૧૦૪૧૨૭૬૩	૨૦૮૨૫૫૨૬
૪૮	ગઢડા	૧૮૩૭૬૦૫૭	૧૮૩૭૬૦૫૭	૩૬૭૫૨૧૧૪
	કુલ	૮૩૫૫૧૬૨૯	૮૩૫૫૧૬૨૯	૧૬૭૧૦૩૨૫૮
૯	છોટા ઉદેપુર જિલ્લો			
૪૯	છોટાઉદેપુર	૬૪૦૫૪૬૫૭	૬૪૦૫૪૬૫૭	૧૨૮૧૦૯૩૧૪
	કુલ	૬૪૦૫૪૬૫૭	૬૪૦૫૪૬૫૭	૧૨૮૧૦૯૩૧૪
૧૦	દાહોદ જિલ્લો			
૫૦	દાહોદ	૨૪૧૩૨૨૯૮૬	૨૪૧૩૨૨૯૮૬	૪૮૨૬૪૫૯૭૨
૫૧	ઝાલોદ	૭૪૭૩૯૭૫૩	૭૪૭૩૯૭૫૩	૧૪૯૪૭૯૫૦૬
૫૨	દેવગઢ બારીયા	૫૬૮૮૧૪૩૬	૫૬૮૮૧૪૩૬	૧૧૩૭૬૨૮૭૨
	કુલ	૩૭૨૯૪૪૧૭૫	૩૭૨૯૪૪૧૭૫	૭૪૫૮૮૩૫૦
૧૧	દેવભુમી દ્વારકા જિલ્લો			
૫૩	ઓખા	૨૯૦૨૯૫૧૪	૨૯૦૨૯૫૧૪	૫૮૦૫૯૦૨૮
૫૪	દ્વારકા	૧૯૯૮૮૪૪૮	૧૯૯૮૮૪૪૮	૩૯૯૭૬૮૯૬
૫૫	સલાયા	૧૪૬૧૮૨૭૩	૧૪૬૧૮૨૭૩	૨૯૨૩૬૫૪૬
૫૬	જામખંભાળિયા	૧૭૫૨૯૧૬૮	૧૭૫૨૯૧૬૮	૩૫૦૫૮૩૩૬
૫૭	જામરાવલ	૧૨૦૭૧૦૭૮	૧૨૦૭૧૦૭૮	૨૪૧૪૨૧૫૬
૫૮	ભાણવડ	૧૨૪૪૪૪૩૨	૧૨૪૪૪૪૩૨	૨૪૮૮૮૮૬૪
	કુલ	૧૦૫૬૮૦૯૧૩	૧૦૫૬૮૦૯૧૩	૨૧૧૩૬૧૮૨૬
૧૨	ગાંધીનગર			
૫૯	કલોલ (ગાં.)	૪૮૩૧૯૩૨૪	૪૮૩૧૯૩૨૪	૯૬૬૩૮૬૪૮
૬૦	દહેગામ	૨૦૧૨૬૨૬૭	૨૦૧૨૬૨૬૭	૪૦૨૫૨૫૩૪
૬૧	માણસા	૧૫૦૪૭૨૭૮	૧૫૦૪૭૨૭૮	૩૦૦૯૪૫૫૬
૬૨	પેથાપુર	૧૨૦૬૬૨૪૩	૧૨૦૬૬૨૪૩	૨૪૧૩૨૪૮૬
	કુલ	૯૫૫૫૯૧૧૨	૯૫૫૫૯૧૧૨	૧૯૧૧૧૮૨૨૪
૧૩	ગીર સોમનાથ જિલ્લો			
૬૩	વેરાવળ-પાટણ	૬૪૭૨૩૦૬૬	૬૪૭૨૩૦૬૬	૧૨૯૪૪૬૧૩૨
૬૪	ઉના	૨૭૬૬૪૦૬૫	૨૭૬૬૪૦૬૫	૫૫૩૨૮૧૩૦
૬૫	કોડીનાર	૧૮૬૭૯૮૪૯	૧૮૬૭૯૮૪૯	૩૭૩૫૯૬૯૮

ક્રમ	મહા.ન.પા/ન.પા.	પ્રથમ હમો	બીજો હમો	કુલ
૬૬	સુત્રાપાડા	૧૪૦૫૮૪૬૭	૧૪૦૫૮૪૬૭	૨૮૧૧૬૯૩૪
૬૭	તલાલા	૯૬૧૧૦૮૧	૯૬૧૧૦૮૧	૧૯૨૨૨૧૬૨
	કુલ	૧૩૪૭૩૬૫૨૮	૧૩૪૭૩૬૫૨૮	૨૬૯૪૭૩૦૫૬
૧૪	જામનગર જિલ્લો			
૬૮	કાલાવડ	૧૫૦૫૦૯૪૩	૧૫૦૫૦૯૪૩	૩૦૧૦૧૮૮૬
૬૯	ધ્રોલ	૧૪૩૪૦૯૮૮	૧૪૩૪૦૯૮૮	૨૮૬૮૧૯૭૬
૭૦	જામજોધપુર	૧૭૨૦૦૧૯૨	૧૭૨૦૦૧૯૨	૩૪૪૦૦૩૮૪
૭૧	સિકકા	૧૨૨૯૪૦૧૯	૧૨૨૯૪૦૧૯	૨૪૫૮૮૦૩૮
	કુલ	૫૮૮૮૬૧૪૨	૫૮૮૮૬૧૪૨	૧૧૭૭૭૨૨૮૪
૧૫	જૂનાગઢ જિલ્લો			
૭૨	કેશોદ	૩૫૩૭૩૨૮૧	૩૫૩૭૩૨૮૧	૭૦૭૪૬૫૬૨
૭૩	માંગરોળ	૩૦૫૦૨૨૨૮	૩૦૫૦૨૨૨૮	૬૧૦૦૪૪૫૬
૭૪	માણાવદર	૧૫૨૬૫૨૦૦	૧૫૨૬૫૨૦૦	૩૦૫૩૦૪૦૦
૭૫	ચોરવાડ	૧૧૩૯૬૮૦૮	૧૧૩૯૬૮૦૮	૨૨૭૯૩૬૧૬
૭૬	વિસાવદર	૧૦૫૦૩૩૨૧	૧૦૫૦૩૩૨૧	૨૧૦૦૬૬૪૨
૭૭	વંથલી	૯૩૪૮૧૫૮	૯૩૪૮૧૫૮	૧૮૬૯૬૩૧૬
૭૮	બાંટવા	૯૧૬૦૧૮૬	૯૧૬૦૧૮૬	૧૮૩૨૦૩૭૨
	કુલ	૧૨૧૫૪૯૧૮૨	૧૨૧૫૪૯૧૮૨	૨૪૩૦૯૮૩૬૪
૧૭	ખેડા જિલ્લો			
૭૯	નડીયાદ	૯૨૬૭૪૦૧૫	૯૨૬૭૪૦૧૫	૧૮૫૩૪૮૦૩૦
૮૦	કપડવંજ	૨૨૧૫૨૪૦૩	૨૨૧૫૨૪૦૩	૪૪૩૦૪૮૦૬
૮૧	ચકલાસી	૧૮૭૦૯૪૯૫	૧૮૭૦૯૪૯૫	૩૭૪૧૮૯૯૦
૮૨	મહેમદાવાદ	૧૫૮૩૦૬૬૨	૧૫૮૩૦૬૬૨	૩૧૬૬૧૩૨૪
૮૩	ખેડા	૧૨૫૮૨૬૯૦	૧૨૫૮૨૬૯૦	૨૫૧૬૫૩૮૦
૮૪	ડાકોર	૧૧૫૨૪૨૧૭	૧૧૫૨૪૨૧૭	૨૩૦૪૮૪૩૪
૮૫	કઠલાલ	૧૦૬૭૩૩૩૪	૧૦૬૭૩૩૩૪	૨૧૩૪૬૬૬૮
૮૬	મહુધા	૮૬૦૯૨૬૪	૮૬૦૯૨૬૪	૧૭૨૧૮૫૨૮
૮૭	કણજરી	૮૩૩૪૫૯૪	૮૩૩૪૫૯૪	૧૬૬૬૯૧૮૮
૮૮	ઠાસરા	૭૮૭૩૭૫૭	૭૮૭૩૭૫૭	૧૫૭૪૭૫૧૪
	કુલ	૨૦૮૯૬૪૪૩૧	૨૦૮૯૬૪૪૩૧	૪૧૭૯૨૮૮૬૨
૧૬	કચ્છ જિલ્લો			
૮૯	ગાંધીધામ	૧૦૫૧૩૦૦૪૮	૧૦૫૧૩૦૦૪૮	૨૧૦૨૬૦૦૯૬
૯૦	ભૂજ	૬૪૩૯૦૦૯૮	૬૪૩૯૦૦૯૮	૧૨૮૭૮૦૧૯૬
૯૧	અંજાર	૩૭૬૫૩૮૧૩	૩૭૬૫૩૮૧૩	૭૫૩૦૭૬૨૬
૯૨	માંડવી (ક)	૨૨૬૦૦૯૭૫	૨૨૬૦૦૯૭૫	૪૫૨૦૧૯૫૦

ક્રમ	મહા.ન.પા/ન.પા.	પ્રથમ હમો	બીજો હમો	કુલ
૯૩	ભચાઉ	૧૮૮૫૫૨૦૦	૧૮૮૫૫૨૦૦	૩૭૭૧૦૪૦૦
૯૪	રાપર	૧૬૫૮૩૬૩૨	૧૬૫૮૩૬૩૨	૩૩૧૬૭૨૬૪
	કુલ	૨૬૫૨૧૩૭૬૬	૨૬૫૨૧૩૭૬૬	૫૩૦૪૨૭૫૩૨
૧૯	મહેસાણા જિલ્લો			
૯૫	મહેસાણા	૭૯૩૩૪૯૧૭	૭૯૩૩૪૯૧૭	૧૫૮૬૬૯૮૩૪
૯૬	વિસનગર	૨૬૭૭૩૫૫૨	૨૬૭૭૩૫૫૨	૫૩૫૪૭૧૦૪
૯૭	કડી	૩૧૮૭૨૪૧૮	૩૧૮૭૨૪૧૮	૬૩૭૪૪૮૩૬
૯૮	ઉંઝા	૨૫૯૧૪૫૮૭	૨૫૯૧૪૫૮૭	૫૧૮૨૯૧૭૪
૯૯	વડનગર	૧૫૬૨૦૨૫૩	૧૫૬૨૦૨૫૩	૩૧૨૪૦૫૦૬
૧૦૦	વિજાપુર	૧૦૮૭૫૧૩૦	૧૦૮૭૫૧૩૦	૨૧૭૫૦૨૬૦
૧૦૧	ખેરાલુ	૧૨૪૮૪૧૩૯	૧૨૪૮૪૧૩૯	૨૪૯૬૮૨૭૮
	કુલ	૨૦૨૮૭૪૯૯૬	૨૦૨૮૭૪૯૯૬	૪૦૫૭૪૯૯૯૨
૧૮	મહીસાગર જિલ્લો			
૧૦૨	બાલાસીનોર	૧૮૨૬૧૮૫૦	૧૮૨૬૧૮૫૦	૩૬૫૨૩૭૦૦
૧૦૩	લુણાવાડા	૧૬૪૪૯૬૫૦	૧૬૪૪૯૬૫૦	૩૨૮૯૯૩૦૦
૧૦૪	સંતરામપુર	૫૮૮૯૩૯૬૭	૫૮૮૯૩૯૬૭	૧૧૭૭૮૭૯૩૪
	કુલ	૯૩૬૦૫૪૬૭	૯૩૬૦૫૪૬૭	૧૮૭૨૧૦૯૩૪
૨૦	મોરબી જિલ્લો			
૧૦૫	મોરબી	૮૨૭૯૧૭૨૧	૮૨૭૯૧૭૨૧	૧૬૫૫૮૩૪૪૨
૧૦૬	હળવદ	૨૦૧૬૭૯૮૮	૨૦૧૬૭૯૮૮	૪૦૩૩૫૯૭૬
૧૦૭	માળિયા મિયાણા	૧૨૩૧૫૦૧૨	૧૨૩૧૫૦૧૨	૨૪૬૩૦૦૨૪
૧૦૮	વાંકાનેર	૧૮૫૩૬૨૫૯	૧૮૫૩૬૨૫૯	૩૭૦૭૨૫૧૮
	કુલ	૧૩૩૮૧૦૯૮૦	૧૩૩૮૧૦૯૮૦	૨૬૭૬૨૧૯૬૦
૨૧	નર્મદા જિલ્લો			
૧૦૯	રાજપીપળા	૮૫૮૩૧૫૯૨	૮૫૮૩૧૫૯૨	૧૭૧૬૬૩૧૮૪
	કુલ	૮૫૮૩૧૫૯૨	૮૫૮૩૧૫૯૨	૧૭૧૬૬૩૧૮૪
૨૨	નવસારી જિલ્લો			
૧૧૦	નવસારી	૬૮૧૧૮૫૦૨	૬૮૧૧૮૫૦૨	૧૩૬૨૩૭૦૦૪
૧૧૧	વિજલપોર	૧૯૫૧૨૭૫૦૯	૧૯૫૧૨૭૫૦૯	૩૯૦૨૫૫૦૧૮
૧૧૨	બીલીમોરા	૨૩૪૫૨૫૧૦	૨૩૪૫૨૫૧૦	૪૬૯૦૫૦૨૦
૧૧૩	ગણદેવી	૪૩૧૧૪૪૪૮	૪૩૧૧૪૪૪૮	૮૬૨૨૮૮૯૬
	કુલ	૩૨૯૮૧૨૯૬૯	૩૨૯૮૧૨૯૬૯	૬૫૯૬૨૫૯૩૮
૨૩	પંચમહાલ જિલ્લો			
૧૧૪	ગોધરા	૬૧૧૭૮૦૧૯	૬૧૧૭૮૦૧૯	૧૨૨૩૫૬૦૩૮
૧૧૫	હાલોલ	૨૬૫૮૮૯૭૫	૨૬૫૮૮૯૭૫	૫૩૧૭૭૯૫૦

ક્રમ	મહા.ન.પા/ન.પા.	પ્રથમ હમો	બીજો હમો	કુલ
૧૧૬	કાલોલ(પં)	૧૨૫૯૨૭૯૪	૧૨૫૯૨૭૯૪	૨૫૧૮૫૫૮૮
૧૧૭	શહેરા	૫૯૧૩૨૯૫૨	૫૯૧૩૨૯૫૨	૧૧૮૨૬૫૯૦૪
	કુલ	૧૫૯૪૯૨૭૪૦	૧૫૯૪૯૨૭૪૦	૩૧૮૯૮૫૪૮૦
૨૪	પાટણ જિલ્લો			
૧૧૮	પાટણ	૫૬૨૧૪૪૦૮	૫૬૨૧૪૪૦૮	૧૧૨૪૨૮૮૧૬
૧૧૯	સિધ્ધપુર	૨૫૦૭૦૦૯૨	૨૫૦૭૦૦૯૨	૫૦૧૪૦૧૮૪
૧૨૦	રાધનપુર	૧૯૭૯૧૧૯૯	૧૯૭૯૧૧૯૯	૩૯૫૮૨૩૯૮
૧૨૧	હારીજ	૧૧૧૮૦૦૯૪	૧૧૧૮૦૦૯૪	૨૨૩૬૦૧૮૮
૧૨૨	ચાણસ્મા	૮૪૯૯૪૮૫	૮૪૯૯૪૮૫	૧૬૯૯૮૯૭૦
	કુલ	૧૨૦૭૫૫૨૭૮	૧૨૦૭૫૫૨૭૮	૨૪૧૫૧૦૫૫૬
૨૫	પોરબંદર જિલ્લો			
૧૨૩	પોરબંદર	૬૬૨૧૩૭૬૭	૬૬૨૧૩૭૬૭	૧૩૨૪૨૭૫૩૪
૧૨૪	રાણાવાવ	૨૬૪૬૧૩૯૪	૨૬૪૬૧૩૯૪	૫૨૯૨૨૭૮૮
૧૨૫	છાયા	૨૧૩૫૨૩૬૮	૨૧૩૫૨૩૬૮	૪૨૭૦૪૭૩૬
૧૨૬	કુતિયાણા	૧૦૨૩૮૨૨૪	૧૦૨૩૮૨૨૪	૨૦૪૭૬૪૪૮
	કુલ	૧૨૪૨૬૫૭૫૩	૧૨૪૨૬૫૭૫૩	૨૪૮૫૩૧૫૦૬
૨૬	રાજકોટ જિલ્લો			
૧૨૭	જેતપુર નવાગઢ	૫૨૨૦૩૨૦૭	૫૨૨૦૩૨૦૭	૧૦૪૪૦૬૪૧૪
૧૨૮	ગોંડલ	૫૩૨૯૦૭૩૬	૫૩૨૯૦૭૩૬	૧૦૬૫૮૧૪૭૨
૧૨૯	ધોરાજી	૪૨૩૪૪૪૦૯	૪૨૩૪૪૪૦૯	૮૪૬૮૮૮૧૮
૧૩૦	ઉપલેટા	૨૮૯૯૯૭૦૪	૨૮૯૯૯૭૦૪	૫૭૯૯૯૪૦૮
૧૩૧	જસદણ	૨૪૧૬૨૦૮૯	૨૪૧૬૨૦૮૯	૪૮૩૨૪૧૭૮
૧૩૨	ભાયાવદર	૧૬૭૯૯૩૯૩	૧૬૭૯૯૩૯૩	૩૩૫૯૮૭૮૬
	કુલ	૨૧૭૭૯૯૫૩૮	૨૧૭૭૯૯૫૩૮	૪૩૫૫૯૯૦૭૬
૨૭	સાબરકાંઠા જિલ્લો			
૧૩૩	હિંમતનગર	૩૪૩૧૫૫૯૫	૩૪૩૧૫૫૯૫	૬૮૬૩૧૧૯૦
૧૩૪	ઈડર	૧૪૩૪૭૯૩૦	૧૪૩૪૭૯૩૦	૨૮૬૯૫૮૬૦
૧૩૫	ખેડબ્રહ્મા	૭૯૫૯૪૭૩૩	૭૯૫૯૪૭૩૩	૧૫૯૧૮૯૪૬૬
૧૩૬	પ્રાંતિજ	૧૧૬૫૪૩૧૫	૧૧૬૫૪૩૧૫	૨૩૩૦૮૬૩૦
૧૩૭	વડાલી	૧૧૯૫૩૫૨૪	૧૧૯૫૩૫૨૪	૨૩૯૦૭૦૪૮
૧૩૮	તલોદ	૯૬૫૨૨૭૯	૯૬૫૨૨૭૯	૧૯૩૦૪૫૫૮
	કુલ	૧૬૧૫૧૮૩૭૬	૧૬૧૫૧૮૩૭૬	૩૨૩૦૩૬૭૫૨
૨૮	સુરત જિલ્લો			
૧૩૯	બારડોલી	૧૪૮૮૪૮૨૨૦	૧૪૮૮૪૮૨૨૦	૨૯૭૬૯૬૪૪૦
૧૪૦	તરસાડી	૭૪૨૯૬૦૧૮	૭૪૨૯૬૦૧૮	૧૪૮૫૯૨૦૩૬

ક્રમ	મહા.ન.પા/ન.પા.	પ્રથમ હમો	બીજો હમો	કુલ
૧૪૧	માંડવી(સુ)	૪૮૭૭૨૬૪૩	૪૮૭૭૨૬૪૩	૯૭૫૪૫૨૮૬
૧૪૨	કનકપુર કંસાડ	૧૨૩૪૬૧૨૫	૧૨૩૪૬૧૨૫	૨૪૬૯૨૨૫૦
૧૪૩	સચિન	૧૨૧૩૩૨૬૩	૧૨૧૩૩૨૬૩	૨૪૨૬૬૫૨૬
૧૪૪	કડોદરા	૧૧૬૭૫૫૪૭	૧૧૬૭૫૫૪૭	૨૩૩૫૧૦૯૪
	કુલ	૩૦૮૦૭૧૮૧૬	૩૦૮૦૭૧૮૧૬	૬૧૬૧૪૩૬૩૨
૨૯	સુરેન્દ્રનગર જિલ્લો			
૧૪૫	સુરેન્દ્રનગર-દુધરેજ	૭૭૦૨૪૪૬૧	૭૭૦૨૪૪૬૧	૧૫૪૦૪૮૯૨૨
૧૪૬	ધ્રાંગધ્રા	૩૨૩૫૨૧૪૭	૩૨૩૫૨૧૪૭	૬૪૭૦૪૨૯૪
૧૪૭	વઢવાણ	૩૩૧૪૩૨૨૩	૩૩૧૪૩૨૨૩	૬૬૨૮૬૪૪૬
૧૪૮	લીંબડી	૧૮૨૩૧૯૬૯	૧૮૨૩૧૯૬૯	૩૬૪૬૩૯૩૮
૧૪૯	થાનગઢ	૨૨૨૦૩૯૩૩	૨૨૨૦૩૯૩૩	૪૪૪૦૭૮૬૬
૧૫૦	ચોટીલા	૧૧૪૫૭૭૨૩	૧૧૪૫૭૭૨૩	૨૨૯૧૫૪૪૬
૧૫૧	પાટડી	૧૨૧૨૫૯૬૪	૧૨૧૨૫૯૬૪	૨૪૨૫૧૯૨૮
	કુલ	૨૦૬૫૩૯૪૨૦	૨૦૬૫૩૯૪૨૦	૪૧૩૦૭૮૮૪૦
૩૦	તાપી જિલ્લો			
૧૫૨	બ્યારા	૧૦૦૧૨૮૯૧૪	૧૦૦૧૨૮૯૧૪	૨૦૦૨૫૭૮૨૮
૧૫૩	સોનગઢ	૭૪૭૦૬૮૦૦	૭૪૭૦૬૮૦૦	૧૪૯૪૧૩૬૦૦
	કુલ	૧૭૪૮૩૫૭૧૪	૧૭૪૮૩૫૭૧૪	૩૪૯૬૭૧૪૨૮
૩૧	વડોદરા જિલ્લો			
૧૫૪	ડભોઈ	૨૩૩૮૧૯૮૯	૨૩૩૮૧૯૮૯	૪૬૭૬૩૯૭૮
૧૫૫	પાદરા	૧૮૫૫૫૨૪૮	૧૮૫૫૫૨૪૮	૩૭૧૧૦૪૯૬
૧૫૬	કરજણ	૧૪૦૨૨૨૦૫	૧૪૦૨૨૨૦૫	૨૮૦૪૪૪૧૦
૧૫૭	સાવલી	૯૧૦૫૧૮૭	૯૧૦૫૧૮૭	૧૮૨૧૦૩૭૪
	કુલ	૬૫૦૬૪૬૨૯	૬૫૦૬૪૬૨૯	૧૩૦૧૨૯૨૫૮
૩૨	વલસાડ જિલ્લો			
૧૫૮	વાપી	૬૯૬૪૦૮૪૮	૬૯૬૪૦૮૪૮	૧૩૯૨૮૧૬૯૬
૧૫૯	વલસાડ	૪૮૫૯૪૮૭૫	૪૮૫૯૪૮૭૫	૯૭૧૮૯૭૫૦
૧૬૦	પારડી	૭૭૨૫૨૭૫૪	૭૭૨૫૨૭૫૪	૧૫૪૫૦૫૫૦૮
૧૬૧	ઉમરગામ	૭૫૪૪૦૬૯૬	૭૫૪૪૦૬૯૬	૧૫૦૮૮૧૩૯૨
૧૬૨	ધરમપુર	૬૮૮૨૯૬૧૪	૬૮૮૨૯૬૧૪	૧૩૭૬૫૯૨૨૮
	કુલ	૩૩૯૭૫૮૭૮૭	૩૩૯૭૫૮૭૮૭	૬૭૯૫૧૭૫૭૪
	ન.પા.ઓનું કુલ	૫૨૭૪૮૫૯૦૦૦	૫૨૭૪૮૫૯૦૦૦	૧૦૫૪૯૭૧૮૦૦૦
	એકંદરે કુલ	૭૬૮૮૭૦૦૦૦૦	૭૬૮૮૭૦૦૦૦૦	૧૫૩૭૭૪૦૦૦૦૦

પરિશિષ્ટ - ૯

કેન્દ્ર સરકારશ્રી દ્વારા પુરસ્કૃત ૧૪માં નાણાપંચની યોજના હેઠળ વર્ષ ૨૦૧૭-૧૮ની
પરફોર્મન્સ ગ્રાંટની ચુકવેલ રકમની વિગત

(રકમ રૂપિયામાં)

ક્રમ	મન.પા. / ન.પા.	કુલ
૧	અમદાવાદ મહા ન.પા.	૩૩૩૪૬૩૬૫૫
૨	સુરત મહા ન.પા.	૨૬૫૭૧૪૮૭૪
૩	વડોદરા મહા ન.પા.	૧૦૪૧૬૦૯૬૩
૪	રાજકોટ મહા ન.પા.	૮૪૮૪૫૭૩૭
૫	ભાવનગર મહા ન.પા.	૪૫૬૮૮૨૪૧
૬	જામનગર મહા ન.પા.	૪૫૦૦૯૨૯૭
૭	જુનાગઢ મહા ન.પા.	૨૫૨૩૮૭૨૫
૮	ગાંધીનગર મહા ન.પા.	૨૬૦૩૪૨૨૪
	કુલ	૯૩૦૨૫૫૭૧૬
	નગરપાલિકાઓ	
૧	અમદાવાદ જિલ્લો	
૧	ધોળકા	૧૮૫૪૩૫૧૨
૨	વિરમગામ	૦
૩	સાણંદ	૧૨૪૨૬૬૦૫
૪	બાવળા	૦
૫	ધંધુકા	૧૧૮૧૫૭૭૧
૬	બારેજા	૦
૭	બોપલ-ધુમા	૧૩૨૩૦૦૦૦
	કુલ	૫૬૦૧૫૮૮૮
૨	અમરેલી જિલ્લો	
૮	અમરેલી	૨૨૮૨૭૫૩૬
૯	સાવરકુંડલા	૦
૧૦	રાજુલા	૧૦૬૪૧૭૧૬
૧૧	બગસરા	૦
૧૨	જાફરાબાદ	૯૮૩૦૪૩૬
૧૩	લાઠી	૦
૧૪	બાબરા	૦
૧૫	ચલાલા	૮૦૧૨૮૬૧
૧૬	દામનગર	૭૯૭૯૫૩૮
	કુલ	૫૯૨૯૨૦૮૭

ક્રમ	મન.પા. / ન.પા.	કુલ
૩	આણંદ જિલ્લો	
૧૭	આણંદ	૩૬૩૮૦૫૪૭
૧૮	ખંભાત	૧૯૮૬૫૯૫૭
૧૯	બોરસદ	૧૫૨૨૩૫૪૬
૨૦	પેટલાદ	૧૩૪૫૦૭૭૭
૨૧	ઉમરેઠ	૧૦૫૪૦૦૫૫
૨૨	વલ્લભ વિધાનગર	૮૩૯૬૦૭૯
૨૩	કરમસદ	૧૦૬૩૦૭૪૦
૨૪	આંકલાવ	૦
૨૫	ઓડ	૦
૨૬	બોરીયાવી	૮૨૫૨૮૭૬
૨૭	સોજિત્રા	૭૭૩૪૨૬૧
	કુલ	૧૩૦૪૭૪૮૩૮
૪	અરવલ્લી જિલ્લો	
૨૮	મોડાસા	૧૫૪૭૯૫૮૦
૨૯	બાયડ	૮૨૩૩૩૫૦
	કુલ	૨૩૭૧૨૯૩૦
૫	બનાસકાંઠા જિલ્લો	
૩૦	પાલનપુર	૦
૩૧	ડીસા	૨૨૩૭૬૩૯૭
૩૨	●રાદ	૦
૩૩	ધાનેરા	૦
૩૪	ભાભર	૮૮૪૩૬૬૧
૩૫	●રા	૭૯૧૪૯૨૪
	કુલ	૩૯૨૩૪૯૮૨
૬	ભરૂચ જિલ્લો	
૩૬	ભરૂચ	૩૧૦૮૮૧૦૬
૩૭	અંકલેશ્વર	૦
૩૮	જંબુસર	૧૨૬૪૪૨૩૨
૩૯	આમોદ	૭૬૫૩૧૭૯
	કુલ	૫૧૩૮૫૫૧૭

ક્રમ	મન.પા. / ન.પા.	કુલ
૭	ભાવનગર જિલ્લો	
૪૦	મહુવા	૧૭૫૩૮૬૮૩
૪૧	પાલીતાણા	૧૪૯૮૦૫૩૩
૪૨	શિહોર	૧૪૧૩૫૨૯૮
૪૩	ગારીયાધાર	૦
૪૪	તળાજા	૯૪૩૧૪૯૩
૪૫	વલ્લભીપુર	૮૫૨૪૦૬૭
	કુલ	૬૪૬૧૦૦૮૪
૮	બોટાદ જિલ્લો	
૪૬	બોટાદ	૦
૪૭	બરવાળા	૦
૪૮	ગઢડા	૦
	કુલ	૦
૯	છોટા ઉદેપુર જિલ્લો	
૪૯	છોટાઉદેપુર	૨૮૩૭૬૬૩૩
	કુલ	૨૮૩૭૬૬૩૩
૧૦	દાહોદ જિલ્લો	
૫૦	દાહોદ	૯૩૯૪૦૧૦૨
૫૧	ઝાલોદ	૩૨૩૨૮૫૬૪
૫૨	દેવગઢ બારીયા	૨૫૭૨૩૫૮૮
	કુલ	૧૫૧૯૯૨૨૫૪
૧૧	દેવભુમી દ્વારકા જિલ્લો	
૫૩	ઓખા	૦
૫૪	દ્વારકા	૦
૫૫	સલાયા	૧૦૦૯૨૩૭૩
૫૬	જામખંભાળિયા	૧૧૧૬૮૯૮૧
૫૭	જામરાવલ	૯૧૫૦૨૮૨
૫૮	ભાણવડ	૯૨૮૮૩૬૯
	કુલ	૩૯૭૦૦૦૦૫

ક્રમ	મન.પા. / ન.પા.	કુલ
૧૨	ગાંધીનગર	
૫૯	કલોલ (ગાં.)	૦
૬૦	દહેગામ	૦
૬૧	માણસા	૦
૬૨	પેથાપુર	૦
	કુલ	૦
૧૩	ગીર સોમનાથ જિલ્લો	
૬૩	વેરાવળ-પાટણ	૨૮૬૨૩૮૫૮
૬૪	ઉના	૦
૬૫	કોડીનાર	૧૧૫૯૪૫૬૬
૬૬	સુત્રાપાડા	૦
૬૭	તલાલા	૦
	કુલ	૪૦૨૧૮૪૨૪
૧૪	જામનગર જિલ્લો	
૬૮	કાલાવડ	૧૦૨૫૨૩૯૯
૬૯	ધ્રોલ	૯૯૯૯૯૧૮
૭૦	જામજોધપુર	૧૧૦૪૭૩૦૭
૭૧	સિકકા	૯૨૩૨૭૩૭
	કુલ	૪૦૫૨૨૨૬૧
૧૫	જૂનાગઢ જિલ્લો	
૭૨	કેશોદ	૧૭૭૬૮૭૦૮
૭૩	માંગરોળ	૧૫૯૬૭૧૨૫
૭૪	માણાવદર	૦
૭૫	ચોરવાડ	૮૯૦૦૯૦૧
૭૬	વિસાવદર	૦
૭૭	વંથલી	૦
૭૮	બાંટવા	૦
	કુલ	૪૨૬૩૬૭૩૪

ક્રમ	મન.પા. / ન.પા.	કુલ
૧૬	ખેડા જિલ્લો	
૭૯	નડીયાદ	૩૮૯૬૧૬૪૧
૮૦	કપડવંજ	૧૨૮૭૮૯૦૫
૮૧	ચકલાસી	૧૧૬૦૫૫૩૧
૮૨	મહેમદાવાદ	૧૦૫૪૦૭૮૧
૮૩	ખેડા	૯૩૩૯૫૦૪
૮૪	ડાકોર	૮૯૪૮૦૨૩
૮૫	કઠલાલ	૮૬૩૩૩૨૧
૮૬	મહુધા	૭૮૬૯૯૧૪
૮૭	કણજરી	૭૭૬૮૩૨૬
૮૮	ઠાસરા	૭૫૯૭૮૮૪
	કુલ	૧૨૪૧૪૩૮૩૦
૧૭	કચ્છ જિલ્લો	
૯૯	ગાંધીધામ	૪૩૫૬૮૫૬૨
૯૦	ભૂજ	૨૮૫૦૦૭૦૭
૯૧	અંજાર	૦
૯૨	માંડવી (ક)	૧૩૦૪૪૮૧૨
૯૩	ભચાઉ	૦
૯૪	રાપર	૦
	કુલ	૮૫૧૧૪૦૮૧
૧૮	મહેસાણા જિલ્લો	
૯૫	મહેસાણા	૩૪૦૨૮૧૧૭
૯૬	વિસનગર	૧૪૫૮૮૦૫૭
૯૭	કડી	૧૬૪૭૩૮૯૭
૯૮	ઉંઝા	૧૪૨૭૦૩૬૫
૯૯	વડનગર	૧૦૪૬૨૯૬૧
૧૦૦	વિજાપુર	૮૭૦૭૯૫૪
૧૦૧	ખેરાલુ	૯૩૦૩૦૫૫
	કુલ	૧૦૭૮૩૪૪૦૬
૧૯	મહીસાગર જિલ્લો	
૧૦૨	બાલાસીનોર	૧૧૪૩૯૯૬૭
૧૦૩	લુણાવાડા	૧૦૭૬૯૭૧૬
૧૦૪	સંતરામપુર	૨૬૪૬૭૯૩૦
	કુલ	૪૮૬૭૭૬૧૩

ક્રમ	મન.પા. / ન.પા.	કુલ
૨૦	મોરબી જિલ્લો	
૧૦૫	મોરબી	૩૫૩૦૬૬૩૨
૧૦૬	હળવદ	૧૨૧૪૪૯૬૧
૧૦૭	માળિયા મિયાણા	૦
૧૦૮	વાંકાનેર	૦
	કુલ	૪૭૪૫૧૫૯૩
૨૧	નર્મદા જિલ્લો	
૧૦૯	રાજપીપળા	૩૬૪૩૦૯૩૦
	કુલ	૩૬૪૩૦૯૩૦
૨૨	નવસારી જિલ્લો	
૧૧૦	નવસારી	૦
૧૧૧	વિજલપોર	૦
૧૧૨	બીલીમોરા	૦
૧૧૩	ગણદેવી	૨૦૬૩૧૮૦૭
	કુલ	૨૦૬૩૧૮૦૭
૨૩	પંચમહાલ જિલ્લો	
૧૧૪	ગોધરા	૨૭૩૧૨૭૦૬
૧૧૫	હાલોલ	૧૪૫૧૯૭૯૧
૧૧૬	કાલોલ(પં)	૯૩૪૩૨૪૧
૧૧૭	શહેરા	૦
	કુલ	૫૧૧૭૫૭૩૮
૨૪	પાટણ જિલ્લો	
૧૧૮	પાટણ	૨૫૪૭૬૮૯૧
૧૧૯	સિધ્ધપુર	૧૩૯૫૮૦૨૬
૧૨૦	રાધનપુર	૦
૧૨૧	હારીજ	૮૮૨૦૭૪૮
૧૨૨	ચાણસ્મા	૦
	કુલ	૪૮૨૫૫૬૬૫
૨૫	પોરબંદર જિલ્લો	
૧૨૩	પોરબંદર	૨૯૧૭૫૨૦૦
૧૨૪	રાણાવાવ	૦
૧૨૫	છાયા	૧૨૫૮૩૦૦૮
૧૨૬	કુતિયાણા	૮૪૭૨૩૯૨
	કુલ	૫૦૨૩૦૬૦૦

ક્રમ	મન.પા. / ન.પા.	કુલ
૨૬	રાજકોટ જિલ્લો	
૧૨૭	જેતપુર નવાગઢ	૨૩૯૯૩૩૩૧
૧૨૮	ગોંડલ	૦
૧૨૯	ધોરાજી	૦
૧૩૦	ઉપલેટા	૦
૧૩૧	જસદણ	૦
૧૩૨	ભાયાવદર	૦
	કુલ	૨૩૯૯૩૩૩૧
૨૭	સાબરકાંઠા જિલ્લો	
૧૩૩	હિંમતનગર	૧૭૩૭૭૫૧૭
૧૩૪	ઈડર	૯૯૯૨૩૮૬
૧૩૫	ખેડબ્રહ્મા	૩૪૧૨૪૧૯૯
૧૩૬	પ્રાંતિજ	૮૯૯૬૧૩૮
૧૩૭	વડાલી	૦
૧૩૮	તલોદ	૮૨૫૫૬૭૬
	કુલ	૭૮૭૪૫૯૧૬
૨૮	સુરત જિલ્લો	
૧૩૯	બારડોલી	૫૯૭૩૭૯૦૩
૧૪૦	તરસાડી	૩૨૧૬૪૪૪૫
૧૪૧	માંડવી(સુ)	૦
૧૪૨	કનકપુર કંસાડ	૯૨૫૨૦૦૯
૧૪૩	સચિન	૯૧૭૩૨૭૯
૧૪૪	કડોદરા	૯૦૦૩૯૯૨
	કુલ	૧૧૯૩૩૧૬૨૮
૨૯	સુરેન્દ્રનગર જિલ્લો	
૧૪૫	સુરેન્દ્રનગર-દુધરેજ	૩૩૧૭૩૫૮૨
૧૪૬	ધ્રાંગધ્રા	૧૬૬૫૧૩૨૬
૧૪૭	વઢવાણ	૧૬૯૪૩૯૦૮
૧૪૮	લીંબડી	૦
૧૪૯	થાનગઢ	૦
૧૫૦	ચોટીલા	૮૯૨૩૪૨૯
૧૫૧	પાટડી	૯૧૭૦૫૭૯
	કુલ	૮૪૮૬૨૮૨૪

ક્રમ	મન.પા. / ન.પા.	કુલ
૩૦	તાપી જિલ્લો	
૧૫૨	વ્યારા	૪૧૭૧૮૮૫૬
૧૫૩	સોનગઢ	૩૨૩૧૬૩૭૫
	કુલ	૭૪૦૩૫૨૩૧
૩૧	વડોદરા જિલ્લો	
૧૫૪	ડભોઈ	૦
૧૫૫	પાદરા	૦
૧૫૬	કરજણ	૯૮૭૧૯૧૩
૧૫૭	સાવલી	૮૦૫૩૩૩૨
	કુલ	૧૭૯૨૫૨૪૫
૩૨	વલસાડ જિલ્લો	
૧૫૮	વાપી	૩૦૪૪૨૭૨૦
૧૫૯	વલસાડ	૦
૧૬૦	પારડી	૩૩૨૫૮૦૦૭
૧૬૧	ઉમરગામ	૩૨૫૮૭૮૧૦
૧૬૨	ધરમપુર	૩૦૧૪૨૬૭૨
	કુલ	૧૨૬૪૩૧૨૦૯
	ન.પા.ઓનું કુલ	૧૯૧૩૪૪૪૨૮૪
	એકંદરે કુલ	૨૮૪૩૭૦૦૦૦૦

પરિશિષ્ટ-૧૦

સને ૨૦૧૯-૨૦ ના વર્ષમાં જમીન મહેસુલ બીન ખેતી આકાર તથા જમીન
મહેસુલ અને લોકલઈંડ ઈરીગેશન સેસની યોજના હેઠળ ચુકવેલ ગ્રાંટ

(રકમ રૂપિયામાં)

ક્રમ	મહાનગરપાલિકા/નગરપાલિકા	મળવાપાત્ર ગ્રાંટ રૂ.	કપાત રકમ રૂ.	ચુકવેલ રકમ રૂ.
૧	અમદાવાદ મહા.ન.પા.	૧૩૧૬૪૧૧૬	૦	૧૩૧૬૪૧૧૬
૨	સુરત મહા.ન.પા.	૧૦૨૬૦૮૨૭	૦	૧૦૨૬૦૮૨૭
૩	વડોદરા મહા.ન.પા.	૪૦૮૧૯૯૧	૦	૪૦૮૧૯૯૧
૪	રાજકોટ મહા.ન.પા.	૩૧૮૬૪૯૪	૦	૩૧૮૬૪૯૪
૫	ભાવનગર મહા.ન.પા.	૧૮૧૬૨૭૦	૦	૧૮૧૬૨૭૦
૬	જામનગર મહા.ન.પા.	૧૯૭૩૫૭૨	૯૮૬૭૮૬	૯૮૬૭૮૬
૭	જુનાગઢ મહા.ન.પા.	૯૬૯૮૦૧	૦	૯૬૯૮૦૧
૮	ગાંધીનગર મહા.ન.પા.	૧૬૬૧૬૫૮	૦	૧૬૬૧૬૫૮
	કુલ	૩૭૧૧૪૭૨૯	૯૮૬૭૮૬	૩૬૧૨૭૯૪૩
	નગરપાલિકાઓ			
૧	અમદાવાદ જિલ્લો			
૧	ધોળકા	૪૯૨૮૧૦	૨૪૬૪૦૫	૨૪૬૪૦૫
૨	વિરમગામ	૧૯૫૬૮૭	૦	૧૯૫૬૮૭
૩	સાણંદ	૩૬૦૯૯૧	૦	૩૬૦૯૯૧
૪	બાવળા	૨૨૮૪૫૩	૧૧૪૨૨૬	૧૧૪૨૨૭
૫	ધંધુકા	૫૦૩૫૩૩	૨૫૧૭૬૬	૨૫૧૭૬૭
૬	બારેજા	૧૭૯૭૭૭	૦	૧૭૯૭૭૭
૭	બોપલ-ધુમા	૧૮૪૮૩૫	૦	૧૮૪૮૩૫
	કુલ	૨૧૪૬૦૮૬	૬૧૨૩૯૭	૧૫૩૩૬૮૯
૨	અમરેલી જિલ્લો			
૮	અમરેલી	૬૦૨૦૭૧	૩૦૧૦૩૫	૩૦૧૦૩૬
૯	સાવરકુંડલા	૧૯૪૯૮૩	૯૭૪૯૧	૯૭૪૯૨
૧૦	રાજુલા	૮૪૩૧૪	૪૨૧૫૭	૪૨૧૫૭
૧૧	બગસરા	૪૨૧૩૦૧	૨૧૦૬૫૦	૨૧૦૬૫૧
૧૨	જાફરાબાદ	૨૫૨૭૮૧	૧૨૬૩૯૦	૧૨૬૩૯૧
૧૩	લાઠી	૨૯૪૭૯૩	૦	૨૯૪૭૯૩
૧૪	બાબરા	૪૬૯૧૮૯	૦	૪૬૯૧૮૯
૧૫	ચલાલા	૧૮૮૫૮૧	૯૪૨૯૦	૯૪૨૯૧
૧૬	દામનગર	૧૮૪૯૦૨	૦	૧૮૪૯૦૨
	કુલ	૨૬૯૨૯૧૫	૮૭૨૦૧૩	૧૮૨૦૯૦૨

ક્રમ	નગરપાલિકા	મળવાપાત્ર ગ્રાંટ	કપાત રકમ રૂ.	ચુકવેલ રકમ રૂ.
૩	આણંદ જિલ્લો			
૧૭	આણંદ	૬૪૨૧૯૨	૦	૬૪૨૧૯૨
૧૮	ખંભાત	૬૪૦૬૪૮	૩૦૦૬૧૪	૩૪૦૦૩૪
૧૯	બોરસદ	૨૮૮૯૧૬	૦	૨૮૮૯૧૬
૨૦	પેટલાદ	૧૬૨૯૦૯	૮૧૪૫૪	૮૧૪૫૫
૨૧	ઉમરેઠ	૨૦૩૩૫૦	૫૦૮૪	૧૯૮૨૬૬
૨૨	વલ્લભ વિધાનગર	૫૮૨૭૦	૦	૫૮૨૭૦
૨૩	કરમસદ	૧૭૬૮૯૮	૮૮૪૪૯	૮૮૪૪૯
૨૪	આંકલાવ	૧૯૨૫૬૦	૯૬૨૮૦	૯૬૨૮૦
૨૫	ઓડ	૨૭૫૭૯૯	૧૩૭૮૯૯	૧૩૭૯૦૦
૨૬	બોરીયાવી	૧૪૪૮૨૫	૭૨૪૧૨	૭૨૪૧૩
૨૭	સોજીત્રા	૧૩૧૫૮૧	૦	૧૩૧૫૮૧
	કુલ	૨૯૧૭૯૪૮	૭૮૨૧૯૨	૨૧૩૫૭૫૬
૪	અરવલ્લી જિલ્લો			
૨૮	મોડાસા	૨૧૫૦૯૩	૧૦૭૫૪૬	૧૦૭૫૪૭
૨૯	બાયડ	૧૯૯૩૯૬	૭૯૦૧૫	૧૨૦૩૮૧
	કુલ	૪૧૪૪૮૯	૧૮૬૫૬૧	૨૨૭૯૨૮
૫	બનાસકાંઠા જિલ્લો			
૩૦	પાલનપુર	૩૮૨૭૨૫	૧૯૧૩૬૨	૧૯૧૩૬૩
૩૧	ડીસા	૩૪૪૦૦૯	૧૭૨૦૦૪	૧૭૨૦૦૫
૩૨	થરાદ	૨૦૭૬૫૨	૧૦૩૮૨૬	૧૦૩૮૨૬
૩૩	ધાનેરા	૨૩૮૦૭૯	૧૧૯૦૩૯	૧૧૯૦૪૦
૩૪	ભાભર	૨૨૬૬૮૩	૦	૨૨૬૬૮૩
૩૫	થરા	૧૨૮૮૨૬	૦	૧૨૮૮૨૬
	કુલ	૧૫૨૭૯૭૪	૫૮૬૨૩૧	૯૪૧૭૪૩
૬	ભરૂચ જિલ્લો			
૩૬	ભરૂચ	૪૨૧૪૫૮	૦	૪૨૧૪૫૮
૩૭	અંકલેશ્વર	૧૯૬૦૯૨	૦	૧૯૬૦૯૨
૩૮	જંબુસર	૩૫૨૦૦૪	૦	૩૫૨૦૦૪
૩૯	આમોદ	૧૫૮૬૧૪	૭૯૩૦૭	૭૯૩૦૭
	કુલ	૧૧૨૮૧૬૮	૭૯૩૦૭	૧૦૪૮૮૬૧
૭	ભાવનગર જિલ્લો			
૪૦	મહુવા	૧૯૦૪૪૦	૯૫૨૨૦	૯૫૨૨૦
૪૧	પાલીતાણા	૨૦૫૮૩૮	૧૦૨૯૧૯	૧૦૨૯૧૯
૪૨	શિહોર	૩૨૬૭૧૬	૧૬૩૩૫૮	૧૬૩૩૫૮
૪૩	ગારીયાધાર	૨૫૬૭૪૭	૧૨૮૩૭૩	૧૨૮૩૭૪
૪૪	તળાજા	૧૫૧૪૩૧	૭૫૭૧૫	૭૫૭૧૬
૪૫	વલ્લભીપુર	૩૧૯૩૨૮	૦	૩૧૯૩૨૮
	કુલ	૧૪૫૦૫૦૦	૫૬૫૫૮૫	૮૮૪૯૧૫

ક્રમ	નગરપાલિકા	મળવાપાત્ર ગ્રાંટ	કપાત રકમ રૂ.	ચુકવેલ રકમ રૂ.
૮	બોટાદ જિલ્લો			
૪૬	બોટાદ	૩૦૩૩૨૮	૧૫૧૬૬૪	૧૫૧૬૬૫
૪૭	બરવાળા	૨૫૮૮૪૩	૦	૨૫૮૮૪૩
૪૮	ગઢડા	૫૧૨૦૫૬	૨૫૬૦૨૮	૨૫૬૦૨૮
	કુલ	૧૦૭૫૨૨૮	૪૦૭૬૯૨	૬૬૭૫૩૬
૯	છોટાઉદેપુર જિલ્લો			
૪૯	છોટાઉદેપુર	૭૩૯૮૦	૩૬૯૯૦	૩૬૯૯૦
	કુલ	૭૩૯૮૦	૩૬૯૯૦	૩૬૯૯૦
૧૦	દાહોદ જિલ્લો			
૫૦	દાહોદ	૩૩૨૩૨૮	૧૬૬૧૬૪	૧૬૬૧૬૪
૫૧	ઝાલોદ	૧૧૪૮૩૩	૫૭૪૧૬	૫૭૪૧૭
૫૨	દેવગઢ બારીયા	૧૦૪૬૩૭	૫૨૩૧૮	૫૨૩૧૯
	કુલ	૫૫૧૭૯૮	૨૭૫૮૯૮	૨૭૫૯૦૦
૧૧	દેવભૂમિ દ્વારાકા જિલ્લો			
૫૩	ઓખા	૩૬૮૯૯૭	૦	૩૬૮૯૯૭
૫૪	દ્વારકા	૩૬૮૧૩૫	૦	૩૬૮૧૩૫
૫૫	સલાયા	૧૨૬૬૫૧	૦	૧૨૬૬૫૧
૫૬	જામ ખંભાળીયા	૯૬૫૮૧	૦	૯૬૫૮૧
૫૭	જામ રાવલ	૩૩૧૭૯૭	૦	૩૩૧૭૯૭
૫૮	ભાણવડ	૨૯૦૧૫૯	૦	૨૯૦૧૫૯
	કુલ	૧૫૮૨૩૨૦	૦	૧૫૮૨૩૨૦
૧૨	ગાંધીનગર			
૫૯	કલોલ (ગાં)	૩૨૨૦૮૯	૦	૩૨૨૦૮૯
૬૦	દહેગામ	૨૬૭૩૩૮	૧૩૩૬૬૯	૧૩૩૬૬૯
૬૧	માણસા	૨૪૫૦૬૧	૧૨૨૫૩૦	૧૨૨૫૩૧
૬૨	પેથાપુર	૨૨૧૩૧૫	૦	૨૨૧૩૧૫
	કુલ	૧૦૫૫૮૦૩	૨૫૬૧૯૯	૭૯૯૬૦૪
૧૩	ગીર સોમનાથ જિલ્લો			
૬૩	વેરાવળ-પાટણ	૩૪૦૫૮૬	૧૭૦૨૯૩	૧૭૦૨૯૩
૬૪	ઉના	૩૬૯૫૫૮	૦	૩૬૯૫૫૮
૬૫	કોડીનાર	૧૯૧૧૭૯	૦	૧૯૧૧૭૯
૬૬	સુત્રાપાડા	૨૯૪૬૯૪	૦	૨૯૪૬૯૪
૬૭	તલાલા	૧૦૬૮૯૮	૦	૧૦૬૮૯૮
	કુલ	૧૩૦૨૯૧૫	૧૭૦૨૯૩	૧૧૩૨૬૨૨

ક્રમ	નગરપાલિકા	મળવાપાત્ર ગ્રાંટ	કપાત રકમ રૂ.	ચુકવેલ રકમ રૂ.
૧૪	જામનગર જીલ્લો			
૬૮	કાલાવડ	૩૦૫૫૧૮	૧૫૨૭૫૯	૧૫૨૭૫૯
૬૯	ધ્રોલ	૩૨૩૫૩૧	૦	૩૨૩૫૩૧
૭૦	જામ જોધપુર	૫૪૦૫૨૦	૦	૫૪૦૫૨૦
૭૧	સિકકા	૮૧૨૩૫	૦	૮૧૨૩૫
	કુલ	૧૨૫૦૮૦૪	૧૫૨૭૫૯	૧૦૯૮૦૪૫
૧૫	જુનાગઢ જીલ્લો			
૭૨	કેશોદ	૪૩૨૪૩૯	૨૧૬૨૧૯	૨૧૬૨૨૦
૭૩	માંગરોળ	૪૨૯૩૩૬	૦	૪૨૯૩૩૬
૭૪	માણાવદર	૨૪૬૭૩૦	૧૨૩૩૬૫	૧૨૩૩૬૫
૭૫	ચોરવાડ	૧૯૩૪૪૭	૯૬૭૨૩	૯૬૭૨૪
૭૬	વિસાવદર	૨૨૦૪૨૮	૦	૨૨૦૪૨૮
૭૭	વંથલી	૨૭૯૫૦૩	૧૩૯૭૫૧	૧૩૯૭૫૨
૭૮	બાંટવા	૨૪૩૪૦૪	૧૨૧૭૦૨	૧૨૧૭૦૨
	કુલ	૨૦૪૫૨૮૭	૬૯૭૭૬૦	૧૩૪૭૫૨૭
૧૬	ખેડા જીલ્લો			
૭૯	નડીયાદ	૫૮૫૯૮૨	૦	૫૮૫૯૮૨
૮૦	કપડવંજ	૨૨૩૬૭૭	૧૧૧૮૩૮	૧૧૧૮૩૯
૮૧	ચકલાસી	૨૪૯૯૯૭	૧૨૪૯૯૮	૧૨૪૯૯૯
૮૨	મહેમદાવાદ	૧૫૫૯૬૦	૭૭૯૮૦	૭૭૯૮૦
૮૩	ખેડા	૧૯૯૦૪૬	૯૯૫૨૩	૯૯૫૨૩
૮૪	ડાકોર	૧૫૩૫૧૮	૭૬૭૫૯	૭૬૭૫૯
૮૫	કઠલાલ	૧૫૭૬૮૬	૦	૧૫૭૬૮૬
૮૬	મહુધા	૧૨૯૫૮૩	૬૪૭૯૧	૬૪૭૯૨
૮૭	કણજરી	૧૦૪૦૦૭	૫૨૦૦૩	૫૨૦૦૪
૮૮	ઠાસરા	૧૩૦૪૧૧	૬૫૨૦૫	૬૫૨૦૬
	કુલ	૨૦૮૯૮૬૭	૬૭૩૦૯૭	૧૪૧૬૭૭૦
૧૭	કચ્છ જીલ્લો			
૮૯	ગાંધીધામ	૬૪૭૪૭૦	૦	૬૪૭૪૭૦
૯૦	ભૂજ	૬૫૧૨૫૪	૦	૬૫૧૨૫૪
૯૧	અંજાર	૨૮૦૪૧૧	૧૪૦૨૦૫	૧૪૦૨૦૬
૯૨	માંડવી (ક)	૧૯૬૫૪૮	૯૮૨૭૪	૯૮૨૭૪
૯૩	ભચાઉ	૨૬૨૫૧૯	૦	૨૬૨૫૧૯
૯૪	રાપર	૪૧૯૨૨૪	૨૦૯૬૧૨	૨૦૯૬૧૨
	કુલ	૨૪૫૭૪૨૬	૪૪૮૦૯૧	૨૦૦૯૩૩૫

ક્રમ	નગરપાલિકા	મળવાપાત્ર ગ્રાંટ	કપાત રકમ રૂ.	ચુકવેલ રકમ રૂ.
૧૮	મહેસાણા જિલ્લો			
૯૫	મહેસાણા	૫૫૨૩૨૪	૦	૫૫૨૩૨૪
૯૬	વિસનગર	૧૬૭૩૫૮	૮૩૬૭૯	૮૩૬૭૯
૯૭	કડી	૨૫૪૧૯૫	૦	૨૫૪૧૯૫
૯૮	ઉંઝા	૨૭૮૬૫૮	૧૩૯૩૨૯	૧૩૯૩૨૯
૯૯	વડનગર	૩૬૪૨૮૭	૧૮૨૧૪૩	૧૮૨૧૪૪
૧૦૦	વિજાપુર	૬૯૮૦૨	૩૪૯૦૧	૩૪૯૦૧
૧૦૧	ખેરાલુ	૩૦૨૦૨૮	૧૫૧૦૧૪	૧૫૧૦૧૪
	કુલ	૧૯૮૮૬૫૨	૫૯૧૦૬૬	૧૩૯૭૫૮૬
૧૯	મહીસાગર જિલ્લો			
૧૦૨	બાલાસિનોર	૨૨૩૪૧૪	૧૧૧૭૦૭	૧૧૧૭૦૭
૧૦૩	લુણાવાડા	૧૫૬૦૪૭	૦	૧૫૬૦૪૭
૧૦૪	સંતરામપુર	૧૫૬૪૪૪	૭૮૨૨૨	૭૮૨૨૨
	કુલ	૫૩૫૯૦૫	૧૮૯૯૨૯	૩૪૫૯૭૬
૨૦	મોરબી જિલ્લો			
૧૦૫	મોરબી	૫૨૦૨૮૨	૦	૫૨૦૨૮૨
૧૦૬	હળવદ	૫૮૪૫૧૪	૨૯૨૨૫૭	૨૯૨૨૫૭
૧૦૭	માળિયા મિયાણા	૪૬૩૨૦૦	૦	૪૬૩૨૦૦
૧૦૮	વાંકાનેર	૧૦૯૫૫૧	૦	૧૦૯૫૫૧
	કુલ	૧૬૭૭૫૪૭	૨૯૨૨૫૭	૧૩૮૫૨૯૦
૨૧	નર્મદા જિલ્લો			
૧૦૯	રાજપીપળા	૯૩૦૬૭	૪૬૫૩૩	૪૬૫૩૪
	કુલ	૯૩૦૬૭	૪૬૫૩૩	૪૬૫૩૪
૨૨	નવસારી જિલ્લો			
૧૧૦	નવસારી	૪૧૧૯૫૩	૦	૪૧૧૯૫૩
૧૧૧	વિજલપોર	૧૬૯૩૦૪	૦	૧૬૯૩૦૪
૧૧૨	બીલીમોરા	૨૦૭૬૪૩	૧૦૩૮૨૧	૧૦૩૮૨૨
૧૧૩	ગણદેવી	૬૦૮૩૫	૩૦૪૧૭	૩૦૪૧૮
	કુલ	૮૪૯૭૩૫	૧૩૪૨૩૮	૭૧૫૪૯૭
૨૩	પંચમહાલ જિલ્લો			
૧૧૪	ગોધરા	૩૯૬૫૯૦	૦	૩૯૬૫૯૦
૧૧૫	હાલોલ	૨૫૫૯૮૮	૦	૨૫૫૯૮૮
૧૧૬	કાલોલ (પં)	૧૦૫૦૩૨	૫૨૫૧૬	૫૨૫૧૬
૧૧૭	શહેરા	૧૬૪૭૬૬	૦	૧૬૪૭૬૬
	કુલ	૯૨૨૩૭૬	૫૨૫૧૬	૮૬૯૮૬૦

ક્રમ	નગરપાલિકા	મળવાપાત્ર ગ્રાંટ	કપાત રકમ રૂ.	ચુકવેલ રકમ રૂ.
૨૪	પાટણ જીલ્લો			
૧૧૮	પાટણ	૫૫૬૫૮૮	૦	૫૫૬૫૮૮
૧૧૯	સિધ્ધપુર	૨૩૫૩૮૮	૧૧૭૬૮૪	૧૧૭૬૮૫
૧૨૦	રાધનપુર	૩૩૨૮૭૨	૦	૩૩૨૮૭૨
૧૨૧	હારીજ	૨૫૦૦૦૬	૦	૨૫૦૦૦૬
૧૨૨	ચાણસ્મા	૧૭૪૨૨૭	૮૭૧૧૩	૮૭૧૧૪
	કુલ	૧૫૪૮૦૯૩	૨૦૪૮૦૭	૧૩૪૪૨૮૬
૨૫	પોરબંદર જીલ્લો			
૧૨૩	પોરબંદર	૫૩૮૬૮૨	૦	૫૩૮૬૮૨
૧૨૪	રાણાવાવ	૬૪૮૪૭૮	૩૨૪૨૩૮	૩૨૪૨૪૦
૧૨૫	છાયા	૨૧૦૫૧૬	૧૦૫૨૫૮	૧૦૫૨૫૮
૧૨૬	કુતિયાણા	૨૮૭૧૩૨	૧૪૩૫૬૬	૧૪૩૫૬૬
	કુલ	૧૬૮૪૮૧૮	૫૭૩૦૬૩	૧૧૧૧૭૫૬
૨૬	રાજકોટ જીલ્લો			
૧૨૭	જેતપુર નવાગઢ	૪૬૪૭૮૮	૦	૪૬૪૭૮૮
૧૨૮	ગોંડલ	૭૨૮૧૩૬	૩૬૪૦૬૮	૩૬૪૦૬૮
૧૨૯	ધોરાજી	૭૧૪૮૧૦	૩૫૭૪૫૫	૩૫૭૪૫૫
૧૩૦	ઉપલેટા	૪૬૩૭૩૪	૨૩૧૮૬૭	૨૩૧૮૬૭
૧૩૧	જસદણ	૪૦૦૮૦૨	૦	૪૦૦૮૦૨
૧૩૨	ભાયાવદર	૭૦૨૧૧૫	૩૫૧૦૫૭	૩૫૧૦૫૮
	કુલ	૩૪૭૪૪૮૫	૧૩૦૪૪૪૭	૨૧૭૦૦૩૮
૨૭	સાબરકાંઠા જીલ્લો			
૧૩૩	હિંમતનગર	૨૦૫૭૨૭	૦	૨૦૫૭૨૭
૧૩૪	ઈંડર	૧૬૭૩૮૨	૦	૧૬૭૩૮૨
૧૩૫	ખેડબ્રહ્મા	૨૩૮૬૩૭	૦	૨૩૮૬૩૭
૧૩૬	પ્રાંતિજ	૧૮૭૦૮૬	૮૩૫૪૩	૮૩૫૪૩
૧૩૭	વડાલી	૨૮૭૧૪૪	૦	૨૮૭૧૪૪
૧૩૮	તલોદ	૧૮૧૭૮૬	૮૫૮૮૩	૮૫૮૮૩
	કુલ	૧૨૮૭૭૬૨	૧૮૮૪૩૬	૧૦૯૮૩૨૬
૨૮	સુરત જીલ્લો			
૧૩૯	બારડોલી	૧૫૩૨૦૫	૦	૧૫૩૨૦૫
૧૪૦	તરસાડી	૮૮૪૧૧	૦	૮૮૪૧૧
૧૪૧	માંડવી(સુ)	૮૫૮૩૧	૦	૮૫૮૩૧
૧૪૨	કનકપુર-કનસાડ	૮૮૬૧૦	૦	૮૮૬૧૦
૧૪૩	સચિન	૮૦૦૮૬	૦	૮૦૦૮૬
૧૪૪	કડોદરા	૭૭૮૮૦	૦	૭૭૮૮૦
	કુલ	૬૦૫૨૪૩	૦	૬૦૫૨૪૩

ક્રમ	નગરપાલિકા	મળવાપાત્ર ગ્રાંટ	કપાત રકમ રૂ.	ચુકવેલ રકમ રૂ.
૨૯	સુરેન્દ્રનગર જિલ્લો			
૧૪૫	સુરેન્દ્રનગર-દુધરેજ	૫૮૮૧૧૭	૨૮૪૦૫૮	૨૮૪૦૫૮
૧૪૬	ધ્રાંગધ્રા	૨૩૪૨૫૮	૧૧૭૧૨૮	૧૧૭૧૨૮
૧૪૭	વઢવાણ	૨૭૫૮૫૪	૧૩૭૯૭૭	૧૩૭૯૭૭
૧૪૮	લીંબડી	૧૧૮૩૪૬	૫૮૬૭૩	૫૮૬૭૩
૧૪૯	થાનગઢ	૪૩૩૫૨૬	૨૧૬૭૬૩	૨૧૬૭૬૩
૧૫૦	ચોટીલા	૨૩૮૨૧૬	૦	૨૩૮૨૧૬
૧૫૧	પાટડી	૩૯૬૭૦૯	૦	૩૯૬૭૦૯
	કુલ	૨૨૮૬૧૨૬	૮૨૫૬૦૦	૧૪૬૦૫૨૬
૩૦	તાપી જિલ્લો			
૧૫૨	વ્યારા	૧૨૬૪૯૩	૬૩૨૪૬	૬૩૨૪૭
૧૫૩	સોનગઢ	૧૬૦૪૫૬	૦	૧૬૦૪૫૬
	કુલ	૨૮૬૯૪૯	૬૩૨૪૬	૨૨૩૭૦૩
૩૧	વડોદરા જિલ્લો			
૧૫૪	ડભોઈ	૨૫૯૯૧૮	૧૨૯૯૫૯	૧૨૯૯૫૯
૧૫૫	પાદરા	૧૨૬૨૩૮	૬૩૧૧૯	૬૩૧૧૯
૧૫૬	કરજણ	૧૬૫૪૫૪	૮૨૭૨૭	૮૨૭૨૭
૧૫૭	સાવલી	૧૪૫૨૧૩	૦	૧૪૫૨૧૩
	કુલ	૬૯૬૮૨૩	૨૭૫૮૦૫	૪૨૧૦૧૮
૩૨	વલસાડ જિલ્લો			
૧૫૮	વાપી	૪૪૮૦૩૧	૦	૪૪૮૦૩૧
૧૫૯	વલસાડ	૨૯૯૧૨૮	૦	૨૯૯૧૨૮
૧૬૦	પારડી	૧૪૩૫૦૦	૭૧૭૫૦	૭૧૭૫૦
૧૬૧	ઉમરગામ	૧૩૯૪૫૯	૦	૧૩૯૪૫૯
૧૬૨	ધરમપુર	૧૫૩૦૬૩	૦	૧૫૩૦૬૩
	કુલ	૧૧૮૩૧૮૧	૭૧૭૫૦	૧૧૧૧૪૩૧
	નગરપાલિકાનું કુલ	૪૪૮૮૫૨૭૧	૧૧૬૧૭૭૫૮	૩૩૨૬૭૫૧૩
	એકંદરે કુલ	૮૨૦૦૦૦૦	૧૨૬૦૪૫૪૪	૬૯૩૯૫૪૫૬

પરિશિષ્ટ-૧૧

સને ૨૦૧૯-૨૦ દરમ્યાન શિક્ષણ ઉપકર યોજના હેઠળ ચુકવેલ ગ્રાંટની વિગત
(રકમ રૂપિયામાં)

ક્રમ	જિલ્લાનું નામ	મ.ન.પા./ન.પા.નું નામ	મ.ન.પા./ન.પા.ને ચુકવેલ રકમ રૂ.	જિલ્લા પંચાયતને ચુકવેલ રકમ રૂ.	કુલ ચુકવેલ રકમ રૂ.
૧	૨	૩	૪	૫	૬
૧		અમદાવાદ મહા.ન.પા.	૩૭૯૪૧૧૪૦૦	૦	૩૭૯૪૧૧૪૦૦
૨		રાજકોટ મહા.ન.પા.	૨૭૨૫૧૬૨૫૨	૦	૨૭૨૫૧૬૨૫૨
૩		વડોદરા મહા.ન.પા.	૨૬૮૬૩૯૫૨૮	૦	૨૬૮૬૩૯૫૨૮
૪		સુરત મહા.ન.પા.	૩૮૬૪૬૧૭૮૪	૦	૩૮૬૪૬૧૭૮૪
૫		જુનાગઢ મહા.ન.પા.	૧૬૧૬૧૧૬	૨૧૦૦૯૫૧૧	૨૨૬૨૫૬૨૭
૬		જામનગર મહા.ન.પા.	૫૪૬૮૮૪૫૦	૦	૫૪૬૮૮૪૫૦
૭		ભાવનગર મહા.ન.પા.	૫૭૭૭૪૩૯૫	૦	૫૭૭૭૪૩૯૫
૮		ગાંધીનગર મહા.ન.પા.	૧૭૮૬૧૬૫	૦	૧૭૮૬૧૬૫
		મહા.ન.પા.નું કુલ	૧૪૨૨૮૯૪૦૯૦	૨૧૦૦૯૫૧૧	૧૪૪૩૯૦૩૬૦૧
	નગરપાલિકાઓ				
૧	કચ્છ	માંડવી	૫૪૦૨૭	૭૦૨૩૫૬	૭૫૬૩૮૩
૨		રાપર	૧૯૩૨૭	૨૫૧૨૪૬	૨૭૦૫૭૩
૩		ભૂજ	૦	૬૭૦૯૫૬૪	૬૭૦૯૫૬૪
૪		ગાંધીધામ	૩૮૬૧૧૩	૫૦૧૯૪૭૩	૫૪૦૫૫૮૬
૫		અંજાર	૨૧૨૨૯૩૩	૦	૨૧૨૨૯૩૩
૬		ભચાઉ	૨૫૬૯૪	૩૩૪૦૧૭	૩૫૯૭૧૧
૭	ભાવનગર	મહુવા	૧૬૪૦૨૯૫	૦	૧૬૪૦૨૯૫
૮		શિહોર	૨૧૨૩૬	૨૭૬૦૬૨	૨૯૭૨૯૮
૯		ગારીયાધાર	૨૦૯૨	૨૭૧૯૩	૨૯૨૮૫
૧૦	બનાસકાંઠા	ડીસા	૨૭૫૦૯૫	૩૫૭૬૨૩૬	૩૮૫૧૩૩૧
૧૧		પાલનપુર	૩૧૪૬૨૮	૪૦૯૦૧૫૮	૪૪૦૪૭૮૬
૧૨		થરા	૧૬૫૩૦	૨૧૪૮૮૯	૨૩૧૪૧૯
૧૩		ભાભર	૬૮૮૧૦	૮૯૪૫૩૧	૯૬૩૩૪૧
૧૪		ધાનેરા	૬૧૮૧૮	૮૦૩૬૩૯	૮૬૫૪૫૭
૧૫		થરાદ	૫૭૧૧૦	૭૪૨૪૨૮	૭૯૯૫૩૮
૧૬	ગાંધીનગર	કલોલ	૧૮૩૦૧૩	૨૩૭૯૧૭૩	૨૫૬૨૧૮૬
૧૭		માણસા	૪૮૩૪૦	૬૨૮૪૨૩	૬૭૬૭૬૩
૧૮		પેથાપુર	૧૪૬૨૨	૧૯૦૦૮૩	૨૦૪૭૦૫
૧૯		દહેગામ	૮૩૭૬૭	૧૦૮૮૯૭૬	૧૧૭૨૭૪૩

ક્રમ	જિલ્લાનું નામ	મ.ન.પા./ન.પા.નું નામ	મ.ન.પા./ન.પા.ને ચુકવેલ રકમ રૂ	જિલ્લા પંચાયતને ચુકવેલ રકમ રૂ	કુલ ચુકવેલ રકમ રૂ
૧	૨	૩	૪	૫	૬
૨૦	દેવભૂમિ દ્વારકા	દ્વારકા	૧૦૦૭૦૪	૧૩૦૮૧૫૨	૧૪૦૮૮૫૬
૨૧		ભાણવડ	૧૮૬૮૩	૨૪૩૦૦૭	૨૬૧૭૦૦
૨૨		સલાયા	૩૮૨૧	૪૮૬૭૫	૫૨૪૯૬
૨૩		ખંભાળીયા	૬૩૫૦૩	૮૨૫૫૪૪	૮૮૯૦૪૭
૨૪		જામરાવલ	૨૫૮૮	૩૩૬૪૪	૩૬૨૩૨
૨૫		ઓખા	૧૪૫૫૪	૧૮૮૨૦૫	૨૦૩૭૫૯
૨૬	અમદાવાદ	ધંધુકા	૩૪૧૬૮	૪૪૪૨૦૨	૪૭૮૩૭૧
૨૭		વિરમગામ	૧૭૫૪૮૨	૨૨૮૧૨૬૨	૨૪૫૬૭૪૪
૨૮		ધોળકા	૨૨૧૨૩૨	૨૮૭૬૦૧૧	૩૦૯૭૨૪૩
૨૯		બારેજા	૫૮૦૬૬	૭૬૭૮૫૮	૮૨૬૮૨૫
૩૦		બાવળા	૮૦૬૫૭	૧૦૪૮૫૪૩	૧૧૨૯૨૦૦
૩૧		સાણંદ	૫૦૪૨૬	૬૫૫૫૩૮	૭૦૫૯૬૫
૩૨		બોપલ ધુમા	૮૭૦૬૬	૧૧૩૧૮૫૬	૧૨૧૮૯૨૨
૩૩	આણંદ	વલ્લભ વિધાનગર	૧૨૬૫૮૨	૧૬૪૫૫૬૪	૧૭૭૨૧૪૬
૩૪		આણંદ	૧૩૦૪૦૧૭૩	૦	૧૩૦૪૦૧૭૩
૩૫		બોરસદ	૮૬૫૩૮	૧૧૨૫૦૧૩	૧૨૧૧૫૫૨
૩૬		ઓડ	૨૨૬૮૫	૨૮૫૦૩૩	૩૧૭૭૨૮
૩૭		બોરીયાવી	૧૧૩૮૩	૧૪૮૧૧૪	૧૫૯૫૦૭
૩૮		આંકલાવ	૧૨૬૮૬	૧૬૫૦૫૦	૧૭૭૭૪૬
૩૯		ઉમરેઠ	૭૦૦૭	૮૧૦૮૨	૮૮૦૮૯
૪૦		પેટલાદ	૫૬૫૮૦	૭૩૫૬૬૬	૭૯૨૨૫૬
૪૧	મહેસાણા	મહેસાણા	૪૭૧૦૭૪	૬૧૨૩૮૬૫	૬૫૯૫૦૩૯
૪૨		ઉંઝા	૪૫૧૭૪૦૩	૦	૪૫૧૭૪૦૩
૪૩		કડી	૧૪૪૫૦૬	૧૮૭૮૫૮૧	૨૦૨૩૦૮૭
૪૪		વિજાપુર	૩૦૪૩૮	૩૮૫૬૮૧	૪૨૬૧૨૯
૪૫		વિસનગર	૧૬૭૪૨૬	૨૧૭૬૫૪૧	૨૩૪૩૯૬૭
૪૬		ખેરાલુ	૩૫૮૭૧	૪૬૬૩૨૧	૫૦૨૧૯૨
૪૭		વડનગર	૭૬૧૨૪	૮૮૮૬૦૭	૧૦૬૫૭૩૧

ક્રમ	જિલ્લાનું નામ	મ.ન.પા./ન.પા.નું નામ	મ.ન.પા./ન.પા.ને ચુકવેલ રકમ રૂ	જિલ્લા પંચાયતને ચુકવેલ રકમ રૂ	કુલ ચુકવેલ રકમ રૂ
૧	૨	૩	૪	૫	૬
૪૮	ખેડા	કપડવંજ	૧૦૨૮૦૩	૧૩૩૭૭૩૩	૧૪૪૦૬૩૬
૪૯		નડીઆદ	૯૦૩૫૨૪૪	૦	૯૦૩૫૨૪૪
૫૦		ચકલાસી	૪૩૬૩	૫૬૭૧૯	૬૧૦૮૨
૫૧		મહુધા	૯૩૩૧	૧૨૧૩૦૯	૧૩૦૬૪૦
૫૨		કઠલાલ	૧૭૦૩૦	૨૨૧૩૯૫	૨૩૮૪૨૫
૫૩		ખેડા	૧૪૩૯૬	૧૮૭૧૫૩	૨૦૧૫૪૯
૫૪		ઠાસરા	૭૪૫૩	૯૬૮૮૪	૧૦૪૩૩૭
૫૫		ડાકોર	૪૦૩૧૬	૫૨૪૧૦૬	૫૬૪૪૨૨
૫૬	સુરેન્દ્રનગર	ધ્રાંગધ્રા	૩૯૬૭૯	૫૧૫૮૨૧	૫૫૫૫૦૦
૫૭		સુરેન્દ્રનગર	૩૩૪૪૦૪	૪૩૪૭૨૫૭	૪૬૮૧૬૬૧
૫૮		વઢવાણ	૯૧૫૨૪	૧૧૮૯૮૧૮	૧૨૮૧૩૪૨
૫૯		લીંબડી	૨૫૪૬૯	૩૩૧૦૯૧	૩૫૬૫૬૦
૬૦		થાનગઢ	૪૨૭૨૨	૫૫૫૩૯૦	૫૯૮૧૧૨
૬૧		પાટડી	૩૬૬૦૬	૪૭૫૮૭૭	૫૧૨૪૮૩
૬૨		ચોટીલા	૭૭૧૩	૧૦૦૨૬૬	૧૦૭૯૭૯
૬૩	સુરત	બારડોલી	૧૮૦૩૭૬	૨૩૪૪૮૮૯	૨૫૨૫૨૬૫
૬૪		કનકપુર-કનસાડ	૧૫૯૧૮	૨૦૬૯૩૩	૨૨૨૮૫૧
૬૫		માંડવી (સુરત)	૩૦૯૬૮	૪૦૨૫૮૩	૪૩૩૫૫૧
૬૬		તરસાડી	૩૦૯૫૮	૪૦૨૪૪૯	૪૩૩૪૦૭
૬૭	સાબરકાંઠા	તલોદ	૪૧૯૧૦	૫૪૪૮૨૪	૫૮૬૭૩૪
૬૮		હિંમતનગર	૧૫૪૧૨૨	૨૦૦૩૫૮૩	૨૧૫૭૭૦૫
૬૯		ઈડર	૮૭૦૩૧	૧૧૩૧૪૦૮	૧૨૧૮૪૩૯
૭૦		વડાલી	૪૨૮૦૩	૫૫૬૪૪૧	૫૯૯૨૪૪
૭૧		ખેડબ્રહ્મા	૪૧૧૦૯	૫૩૪૪૧૪	૫૭૫૫૨૩
૭૨		પ્રાંતિજ	૨૦૪૬૩	૨૬૬૦૨૨	૨૮૬૪૮૫
૭૩	તાપી	સોનગઢ	૩૪૫૭૯	૪૪૯૫૨૨	૪૮૪૧૦૧
૭૪		વ્યારા	૪૩૨૫૭	૫૬૨૩૩૫	૬૦૫૫૯૨
૭૫	અમરેલી	બગસરા	૨૩૯૯૭	૩૧૧૯૫૬	૩૩૫૯૫૩
૭૬		અમરેલી	૩૦૬૫૩૧૭	૦	૩૦૬૫૩૧૭
૭૭		લાઠી	૫૦૩૭	૬૫૪૮૭	૭૦૫૨૪
૭૮		ચલાલા	૧૭૩૮	૨૨૬૦૦	૨૪૩૩૮
૭૯		જાફરાબાદ	૬૩૪૯	૮૨૫૩૭	૮૮૮૮૬
૮૦		દામનગર	૩૦૬૧	૩૯૭૯૧	૪૨૮૫૨

ક્રમ	જિલ્લાનું નામ	મ.ન.પા./ન.પા.નું નામ	મ.ન.પા./ન.પા.ને ચુકવેલ રકમ રૂ	જિલ્લા પંચાયતને ચુકવેલ રકમ રૂ	કુલ ચુકવેલ રકમ રૂ
૧	૨	૩	૪	૫	૬
૮૧	રાજકોટ	જેતપુર નવાગઢ	૮૧૯૫૯૮૭	૦	૮૧૯૫૯૮૭
૮૨		ગોંડલ	૨૦૧૨૧૪	૨૬૧૫૭૮૩	૨૮૧૬૯૯૭
૮૩		ધોરાજી	૧૩૧૨૨૩	૧૭૦૫૮૯૩	૧૮૩૭૧૧૬
૮૪		ઉપલેટા	૧૮૫૮૨૨૦	૦	૧૮૫૮૨૨૦
૮૫		ભાયાવદર	૫૭૫૪	૭૪૮૦૪	૮૦૫૫૮
૮૬		જસદણ	૩૮૭૭૭	૫૦૪૧૦૧	૫૪૨૮૭૮
૮૭	વડોદરા	પાદરા	૮૩૮૨૬	૧૦૮૯૭૩૪	૧૧૭૩૫૬૦
૮૮		ડભોઈ	૪૦૬૫૪	૫૨૮૫૦૫	૫૬૯૧૫૯
૮૯		કરજણ	૬૨૮૧૮	૮૧૬૬૩૦	૮૭૯૪૪૮
૯૦		સાવલી	૧૩૦૧૬	૧૬૯૨૧૨	૧૮૨૨૨૮
૯૧	વલસાડ	ધરમપુર	૬૭૦૫૨	૮૭૧૬૭૫	૯૩૮૭૨૭
૯૨		પારડી	૬૨૮૫૭	૮૧૭૧૪૪	૮૮૦૦૦૧
૯૩		વલસાડ	૧૪૩૬૫૫	૧૮૬૭૫૧૮	૨૦૧૧૧૭૩
૯૪		વાપી	૩૧૬૮૨૭	૪૧૧૮૭૫૨	૪૪૩૫૫૭૯
૯૫		ઉમરગામ	૨૦૯૮૨	૨૭૨૭૬૩	૨૯૩૭૪૫
૯૬	પોરબંદર	છાંયા	૧૪૭૨૨	૧૯૧૩૮૩	૨૦૬૧૦૫
૯૭		પોરબંદર	૧૯૭૫૯૭	૨૫૬૮૭૬૦	૨૭૬૬૩૫૭
૯૮		રાણાવાવ	૫૪૬૭	૭૧૦૭૫	૭૬૫૪૨
૯૯		કુતિયાણા	૫૯૪૨	૭૭૨૫૧	૮૩૧૯૩
૧૦૦	મોરબી	મોરબી	૩૨૨૮૨૨	૪૧૯૬૬૮૮	૪૫૧૯૫૧૦
૧૦૧		વાંકાનેર	૨૪૫૮૪	૩૧૯૫૯૨	૩૪૪૧૭૬
૧૦૨		હળવદ	૪૫૨૦૨	૫૮૭૬૨૩	૬૩૨૮૨૫
૧૦૩	જુનાગઢ	માંગરોળ	૨૨૭૬૧	૨૯૫૮૮૮	૩૧૮૬૪૯
૧૦૪		કેશોદ	૯૮૮૫૯	૧૨૮૫૧૭૧	૧૩૮૪૦૩૦
૧૦૫		માણાવદર	૧૪૮૬૧	૧૯૩૧૯૪	૨૦૮૦૫૫
૧૦૬		વિસાવદર	૧૦૩૫૩	૧૩૪૫૯૫	૧૪૪૯૪૮
૧૦૭		વંથલી	૭૮૨૫	૧૦૧૭૨૦	૧૦૯૫૪૫
૧૦૮		બાંટવા	૭૭૦૨	૧૦૦૧૩૨	૧૦૭૮૩૪
૧૦૯	પંચમહાલ	શહેરા	૨૭૨૦૧	૩૫૩૬૧૪	૩૮૦૮૧૫
૧૧૦		ગોધરા	૨૧૨૮૮૬	૨૭૬૭૫૨૪	૨૯૮૦૪૧૦
૧૧૧		હાલોલ	૪૯૭૭૮	૬૪૭૧૧૧	૬૯૬૮૮૯
૧૧૨		કાલોલ	૧૭૭૩૭	૨૩૦૫૭૯	૨૪૮૩૧૬

ક્રમ	જિલ્લાનું નામ	મ.ન.પા./ન.પા.નું નામ	મ.ન.પા./ન.પા.ને યુકવેલ રકમ રૂ	જિલ્લા પંચાયતને યુકવેલ રકમ રૂ	કુલ યુકવેલ રકમ રૂ
૧	૨	૩	૪	૫	૬
૧૧૩	બોટાદ	બોટાદ	૨૪૯૮૨૬૨	૦	૨૪૯૮૨૬૨
૧૧૪		બરવાળા	૪૪૩૧	૫૭૬૦૦	૬૨૦૩૧
૧૧૫		ગઢડા	૧૩૮૨૧	૧૭૯૬૭૮	૧૯૩૪૯૯
૧૧૬	ગીર સોમનાથ	વેરાવળ-પાટણ	૨૪૩૦૩૮	૩૧૫૯૪૯૩	૩૪૦૨૫૩૧
૧૧૭		સુત્રાપાડા	૧૦૭૪૭	૧૩૯૭૧૩	૧૫૦૪૬૦
૧૧૮		તાલાલા	૧૪૩૨૯	૧૮૬૨૭૬	૨૦૦૬૦૫
૧૧૯		ઉના	૫૨૫૪૩	૬૮૩૦૫૬	૭૩૫૫૯૯
૧૨૦		કોડીનાર	૨૮૨૦૦	૩૬૬૬૦૫	૩૯૪૮૦૫
૧૨૧	મહીસાગર	સંતરામપુર	૧૩૯૯૦	૧૮૧૮૬૭	૧૯૫૮૫૭
૧૨૨		લુણાવાડા	૫૪૧૯૯	૭૦૪૫૮૭	૭૫૮૭૮૬
૧૨૩		બાલાસિનોર	૨૩૫૨૧	૩૦૫૭૬૭	૩૨૯૨૮૮
૧૨૪	પાટણ	સિધ્ધપુર	૧૬૭૦૭૮૧	૦	૧૬૭૦૭૮૧
૧૨૫		રાધનપુર	૬૯૩૦૩	૯૦૦૯૪૨	૯૭૦૨૪૫
૧૨૬		ચાણસ્મા	૫૮૬૮	૭૬૨૭૯	૮૨૧૪૭
૧૨૭		હારીજ	૬૫૨૪	૮૪૮૧૭	૯૧૩૪૧
૧૨૮		પાટણ	૧૦૩૧૪૧૪	૧૩૪૦૮૩૭૯	૧૪૪૩૯૭૯૩
૧૨૯	જામનગર	ધ્રોલ	૩૨૫૪૧	૪૨૩૦૨૭	૪૫૫૫૬૮
૧૩૦		જામજોધપુર	૧૪૨૦૬	૧૮૪૬૮૩	૧૯૮૮૮૯
૧૩૧		સિકકા	૧૬૪૧૪	૨૧૩૩૮૭	૨૨૯૮૦૧
૧૩૨		કાલાવડ	૬૯૩૭	૯૦૧૮૪	૯૭૧૨૧
૧૩૩	નવસારી	નવસારી	૪૭૪૩૯૬૬	૦	૪૭૪૩૯૬૬
૧૩૪		વિજલપોર	૩૩૭૧૭	૪૩૮૩૧૮	૪૭૨૦૩૫
૧૩૫		ગણદેવી	૩૦૪૧૨	૩૯૫૩૫૬	૪૨૫૭૬૮
૧૩૬		બીલીમોરા	૮૦૫૧૫	૧૦૪૬૭૦૦	૧૧૨૭૨૧૫
૧૩૭	ભરૂચ	અંકલેશ્વર	૩૫૫૪૦૬૪	૦	૩૫૫૪૦૬૪
૧૩૮		ભરૂચ	૭૬૦૮૮૫૫	૦	૭૬૦૮૮૫૫
૧૩૯		જંબુસર	૨૭૯૭૬	૩૬૩૬૮૭	૩૯૧૬૬૩
૧૪૦	અરવલ્લી	મોડાસા	૯૪૮૯૩	૧૨૩૩૬૦૮	૧૩૨૮૫૦૧
૧૪૧		બાયડ	૧૦૬૬૫	૧૩૮૬૪૪	૧૪૯૩૦૯
૧૪૨	દાહોદ	દાહોદ	૧૩૦૨૨૧	૧૬૯૨૮૭૦	૧૮૨૩૦૯૧
૧૪૩		ઝાલોદ	૧૨૫૮૭	૧૬૩૬૩૭	૧૭૬૨૨૪
૧૪૪	નર્મદા	રાજપીપળા	૩૩૮૪૮	૪૪૦૦૨૫	૪૭૩૮૭૩
		નગરપાલિકાઓનું કુલ			
		એકંદરે કુલ	૧૪૯૬૧૪૮૧૧૩	૧૫૩૮૫૧૮૮૭	૧૬૫૦૦૦૦૦૦

પરિશિષ્ટ -૧૨

બુનિયાદી મુડી/પગાર ભથ્થા યોજના હેઠળ વર્ષ ૨૦૧૯-૨૦ માં ચુકવેલ રકમની વિગત

ક્રમ	નગરપાલિકાનું નામ	અગાઉના વર્ષોની બાકી ગ્રાન્ટની ચુકવણી			આ. વર્ષ ૨૦૧૭- ૧૮ની નવા ધોરણો મુજબ ચુકવેલ તફાવતની રકમ	આધાર વર્ષ ૨૦૧૮-૧૯ ગ્રાન્ટની ચુકવણી
		આધાર વર્ષ ૨૦૧૩-૧૪	આધાર વર્ષ ૨૦૧૪-૧૫	આધાર વર્ષ ૨૦૧૭-૧૮		
૧	૨	૩	૪	૫	૬	૭
૧	અમદાવાદ					
૧	વિરમગામ				૦	૯૪૨૫૪૩૩
૨	ધોળકા				૨૨૧૦૩૦૨	૬૧૧૯૯૧૦
૩	સાણંદ				૦	૬૮૪૮૬૬૫
૪	બાવળા				૬૯૩૪૨૯	૪૪૯૦૦૫૪
૫	ધંધુકા				૦	૩૮૭૫૧૩૪
૬	બારેજા				૪૧૩૪૯૦	૧૫૯૪૮૯૦
૭	બોપલ-ધુમા				૧૧૧૪૧૯૭	૪૨૯૭૬૧૭
	કુલ	૦	૦	૦	૪૪૩૧૪૧૮	૩૬૬૫૧૭૦૩
૨	અમરેલી					
૮	અમરેલી				૦	૮૬૦૦૩૮૬
૯	સાવરકુંડલા				૦	૧૪૨૧૨૯૫૬
૧૦	બગસરા				૭૨૪૯૪૧	૨૭૯૬૨૦૧
૧૧	જાફરાબાદ				૫૭૦૫૦૭	૨૨૦૦૫૨૭
૧૨	રાજુલા				૧૨૦૦૩૬	૩૧૧૭૬૦૯
૧૩	લાઠી				૦	૨૫૫૫૫૦૧
૧૪	બાબરા				૫૦૪૧૩૭	૧૮૪૪૫૨૬
૧૫	ચલાલા	૧૦૦૩૨૬૦	૧૦૦૩૨૬૦		૩૫૧૧૪૧	૧૩૫૪૪૦૧
૧૬	દામનગર				૩૪૮૮૯૪	૧૩૪૫૭૩૪
	કુલ	૧૦૦૩૨૬૦	૧૦૦૩૨૬૦	૦	૨૬૧૯૬૫૬	૩૮૧૨૭૮૪૧
૩	અરવલ્લી					
૧૭	મોડાસા				૦	૮૨૯૨૧૨૩
૧૮	બાયડ				૩૭૫૬૦૬	૧૪૪૮૭૬૬
	કુલ	૦	૦	૦	૩૭૫૬૦૬	૯૭૪૦૮૮૯
૪	આણંદ					
૧૯	આણંદ				૦	૩૩૩૬૫૬૫૫
૨૦	બોરસદ				૦	૮૦૬૭૭૪૩
૨૧	ખંભાત				૦	૧૪૮૦૫૨૦૨
૨૨	પેટલાદ				૦	૧૩૭૪૯૯૦૩
૨૩	કરમસદ				૩૩૫૮૯૦	

ક્રમ	નગરપાલિકાનું નામ	અગાઉના વર્ષોની બાકી ગ્રાન્ટની ચુકવણી			આ. વર્ષ ૨૦૧૭- ૧૮ની નવા ધોરણો મુજબ ચુકવેલ તફાવતની રકમ	આધાર વર્ષ ૨૦૧૮-૧૯ ગ્રાન્ટની ચુકવણી
		આધાર વર્ષ ૨૦૧૩-૧૪	આધાર વર્ષ ૨૦૧૪-૧૫	આધાર વર્ષ ૨૦૧૭-૧૮		
૧	૨	૩	૪	૫	૬	૭
૨૪	ઉમરેઠ				૭૦૮૦૦૨	૨૭૩૪૭૨૨
૨૫	વલ્લભ વિદ્યાનગર				૮૦૦૦૦૦	૧૭૭૩૩૧૦૦
૨૬	આંકલાવ				૨૭૪૬૩૫	૧૭૦૧૨૪૩
૨૭	બોરીઆવી				૨૨૫૫૧૪	૩૪૩૬૮૧૦
૨૮	ઓડ				૭૪૭૮૨૧	૨૭૫૮૫૫૦
૨૯	સોજીત્રા				૩૫૦૮૭૩	
	કુલ	૦	૦	૦	૩૪૪૩૮૩૫	૯૮૩૫૨૯૨૮
૫	ખેડા					
૩૦	નરિઆદ				૧૯૬૯૬૨૦૦	૬૫૯૮૫૧૫૦
૩૧	ચકલાસી				૮૩૧૨૦૧	
૩૨	કપડવંજ				૨૫૮૧૮૦૮	૨૮૫૩૦૭૨૪
૩૩	મહેમદાવાદ				૧૩૩૧૮૭૨	૩૩૩૩૮૯૨
૩૪	ડાકોર				૪૮૬૭૦૦	૩૭૪૪૭૧૫
૩૫	ખેડા				૦	૨૪૪૦૫૧૩
૩૬	મહુધા				૨૯૫૬૬૦	૧૩૬૩૭૦૮
૩૭	કઠલાલ				૪૬૩૪૮૧	૧૭૮૭૭૫૧
૩૮	કણજરી				૩૭૫૫૦૧	
૩૯	ઠાસરા				૩૧૫૩૩૦	૧૨૧૬૨૭૨
	કુલ	૦	૦	૦	૨૬૩૭૭૮૬૩	૧૦૮૪૦૨૭૨૫
૬	કચ્છ					
૪૦	ગાંધીધામ				૪૫૬૬૭૩૬	૨૦૦૮૭૩૫૨
૪૧	ભુજ				૨૯૦૬૬૮	૧૧૬૦૬૧૬૬
૪૨	અંજાર				૦	૭૩૬૭૮૭૬
૪૩	માંડવી				૦	૧૦૭૭૧૨૯૭
૪૪	ભચાઉ				૮૩૦૧૭૨	
૪૫	રાપર				૯૭૫૪૬	૨૫૨૧૦૩૫
	કુલ	૦	૦	૦	૫૭૮૫૧૨૨	૫૨૩૫૩૭૨૬
૭	ગાંધીનગર					
૪૬	દહેગામ				૯૮૪૨૨૯	૧૪૯૬૫૧૪૨
૪૭	માણસા				૨૦૭૪૫૧૫	૮૬૬૨૦૬૪
૪૮	કલોલ				૦	૧૧૨૦૮૭૭૨
૪૯	પેથાપુર				૪૯૩૪૩૭	૧૯૦૩૨૫૭
	કુલ	૦	૦	૦	૩૫૫૨૧૮૧	૩૬૭૪૦૨૩૫

ક્રમ	નગરપાલિકાનું નામ	અગાઉના વર્ષોની બાકી ગ્રાન્ટની ચુકવણી			આ. વર્ષ ૨૦૧૭- ૧૮ની નવા ધોરણો મુજબ ચુકવેલ તફાવતની રકમ	આધાર વર્ષ ૨૦૧૮-૧૯ ગ્રાન્ટની ચુકવણી
		આધાર વર્ષ ૨૦૧૩-૧૪	આધાર વર્ષ ૨૦૧૪-૧૫	આધાર વર્ષ ૨૦૧૭-૧૮		
૧	૨	૩	૪	૫	૬	૭
૮	ગીર સોમનાથ					
૫૦	વેરાવળ-પાટણ				૦	૧૪૮૮૦૨૨૪
૫૧	ઊના				૦	૧૦૮૮૪૧૫૫
૫૨	કોડીનાર				૦	૩૭૫૭૪૬૧
૫૩	સુત્રાપાડા				૫૪૮૭૭૨	૨૦૧૦૮૫૭
૫૪	તલાલા				૦	૧૬૨૦૫૬૭
	કુલ	૦	૦	૦	૫૪૮૭૭૨	૩૩૨૫૩૮૬૪
૯	છોટાઉદેપુર					
૫૫	છોટાઉદેપુર				૫૪૧૫૨૭	૨૦૮૮૭૪૭
	કુલ	૦	૦	૦	૫૪૧૫૨૭	૨૦૮૮૭૪૭
૧૦	જામનગર					
૫૬	ધ્રોલ				૫૧૬૩૬૬	૨૦૮૬૫૨૩
૫૭	જામજોધપુર				૭૧૫૨૫૫	૮૬૮૬૮૬
૫૮	સિક્કા				૬૦૫૦૮૪	૨૩૩૩૮૩૪
૫૯	કાલાવડ				૫૮૪૫૮૪	૨૧૭૮૭૬૨
	કુલ	૦	૦	૦	૨૪૩૧૩૦૯	૧૫૩૦૬૧૧૫
૧૧	જુનાગઢ					
૬૦	કેશોદ				૦	૧૪૩૮૫૩૭૮
૬૧	માંગરોળ				૦	૬૦૦૧૨૫૯
૬૨	માણાવદર				૬૪૭૮૫૦	૨૩૭૩૮૦૭
૬૩	બાંટવા				૦	૧૮૯૧૨૭૪
૬૪	વંથલી				૦	૧૩૩૦૨૦૦
૬૫	વિસાવદર				૦	૧૭૭૬૫૨૭
	કુલ	૦	૦	૦	૬૪૭૮૫૦	૨૭૮૫૮૫૪૫
૧૨	તાપી					
૬૬	વ્યારા				૩૦૫૯૬૭૧	૧૩૮૪૭૮૧૧
૬૭	સોનગઢ				૫૫૬૮૧૫	૨૧૪૭૭૧૫
	કુલ	૦	૦	૦	૩૬૧૬૪૮૬	૧૫૯૯૫૫૨૬
૧૩	દાહોદ					
૬૮	દાહોદ				૨૬૦૮૪૬૩	૨૬૮૫૭૨૦૭
૬૯	ઝાલોદ				૨૮૩૮૪૯	૨૩૨૬૩૨૦
૭૦	દેવગઢ બારિયા				૧૦૦૭૬૦૦	૬૦૮૪૯૬૨
	કુલ	૦	૦	૦	૩૯૦૧૦૧૨	૩૫૨૭૮૪૮૯

ક્રમ	નગરપાલિકાનું નામ	અગાઉના વર્ષોની બાકી ગ્રાન્ટની ચુકવણી			આ. વર્ષ ૨૦૧૭- ૧૮ની નવા ધોરણો મુજબ ચુકવેલ તફાવતની રકમ	આધાર વર્ષ ૨૦૧૮-૧૯ ગ્રાન્ટની ચુકવણી
		આધાર વર્ષ ૨૦૧૩-૧૪	આધાર વર્ષ ૨૦૧૪-૧૫	આધાર વર્ષ ૨૦૧૭-૧૮		
૧	૨	૩	૪	૫	૬	૭
૧૪	દેવભૂમિ દ્વારકા					
૭૧	ઓખા		૩૭૨૩૧૨૦		૧૩૦૩૦૮૨	૪૭૭૪૮૦૧
૭૨	ખંભાળીયા				૦	૬૦૩૪૩૬૧
૭૩	સલાયા				૬૬૩૨૫૮	૨૫૫૮૨૮૦
૭૪	ભાણવડ				૧૩૪૩૯	
૭૫	દ્વારકા				૦	૭૬૩૯૫૨૦
૭૬	જામરાવલ				૪૧૫૩૧૭	
	કુલ	૦	૩૭૨૩૧૨૦	૦	૨૩૯૫૧૦૬	૨૧૦૦૭૦૬૨
૧૫	નર્મદા					
૭૭	રાજપીપળા				૧૯૫૫૦૦૮	૪૫૭૩૫૨૬
	કુલ	૦	૦	૦	૧૯૫૫૦૦૮	૪૫૭૩૫૨૬
૧૬	નવસારી					
૭૮	નવસારી				૩૯૭૯૩૯૭	૪૪૦૦૯૭૨૭
૭૯	બિલીમોરા				૧૧૮૪૫૦૮	૧૬૧૦૬૭૧૩
૮૦	વિજલપોર				૫૨૭૭૧૦	૬૫૮૦૮૪૫
૮૧	ગણદેવી				૧૪૧૩૧૭૩	૫૧૮૩૭૨૨
	કુલ	૦	૦	૦	૭૧૦૪૭૮૮	૭૧૮૮૧૦૦૭
૧૭	પંચમહાલ					
૮૨	ગોધરા				૦	૧૮૫૪૨૧૮૨
૮૩	કાલોલ (પં)				૬૦૪૩૧૭	૨૩૩૦૯૩૭
૮૪	હાલોલ				૧૨૫૧૭૦૫	૪૫૮૬૬૦૫
૮૫	શહેરા				૪૦૨૬૭૫	૧૫૫૩૧૭૫
	કુલ	૦	૦	૦	૨૨૫૮૬૯૭	૨૭૦૧૨૮૯૯
૧૮	પાટણ					
૮૬	પાટણ				૦	૨૯૭૪૭૭૫૬
૮૭	સિધ્ધપુર				૪૬૮૧૯૪૬	૧૫૮૫૭૦૮૨
૮૮	ચાણસ્મા				૩૩૪૫૭૨	૧૨૯૦૪૯૨
૮૯	રાધનપુર				૫૪૬૬૫૯	૩૦૪૩૯૮૮
૯૦	હારીજ				૪૦૪૦૪૭	
	કુલ	૦	૦	૦	૫૯૬૭૨૨૪	૪૯૯૩૯૩૧૮

ક્રમ	નગરપાલિકાનું નામ	અગાઉના વર્ષોની બાકી ગ્રાન્ટની ચુકવણી			આ. વર્ષ ૨૦૧૭- ૧૮ની નવા ધોરણો મુજબ ચુકવેલ તફાવતની રકમ	આધાર વર્ષ ૨૦૧૮-૧૯ ગ્રાન્ટની ચુકવણી
		આધાર વર્ષ ૨૦૧૩-૧૪	આધાર વર્ષ ૨૦૧૪-૧૫	આધાર વર્ષ ૨૦૧૭-૧૮		
૧	૨	૩	૪	૫	૬	૭
૧૯	પોરબંદર					
૯૧	પોરબંદર				૦	૧૪૪૪૩૨૯૩
૯૨	રાણાવાવ				૯૬૬૩૭૮	૩૭૨૭૪૫૮
૯૩	છાયા				૧૦૦૧૬૭૯	૩૮૬૩૬૧૯
૯૪	કુતિયાણા				૦	૩૩૧૬૨૭૭
	કુલ	૦	૦	૦	૧૯૬૮૦૫૭	૨૫૩૫૦૬૪૭
૨૦	બનાસકાંઠા					
૯૫	પાલનપુર				૮૭૭૮૪૯૩	૩૨૫૨૩૦૦૦
૯૬	ડીસા				૦	૨૧૧૨૧૫૫૫
૯૭	ધાનેરા				૦	૩૩૮૩૩૧૨
૯૮	ભાભર				૪૫૯૭૭૪	૧૬૮૪૭૪૩
૯૯	થરા				૩૭૯૨૬૦	૧૪૬૨૮૬૦
૧૦૦	થરાદ				૫૮૭૦૩૪	૨૨૬૪૨૭૪
	કુલ	૦	૦	૦	૧૦૨૦૪૫૬૧	૬૨૪૪૯૭૪૪
૨૧	બોટાદ					
૧૦૧	બોટાદ				૩૦૫૮૨૨	૧૦૯૧૦૭૨૩
૧૦૨	બરવાળા			૩૩૩૯૩૫૦	૦	૪૪૩૭૩૫૫
૧૦૩	ગઢડા				૪૬૭૧૫૦	૪૦૧૮૮૦૦
	કુલ	૦	૦	૩૩૩૯૩૫૦	૭૭૨૯૭૨	૧૯૩૬૬૮૭૮
૨૨	ભરૂચ					
૧૦૪	ભરૂચ				૦	૩૮૦૦૦૫૬૪
૧૦૫	અંકલેશ્વર				૨૨૭૫૫૧૨	૨૬૭૯૪૯૫૮
૧૦૬	જંબુસર				૦	૪૦૧૨૦૩૯
૧૦૭	અમોદ			૮૬૮૫૦૯	૦	૧૧૭૨૪૮૭
	કુલ	૦	૦	૮૬૮૫૦૯	૨૨૭૫૫૧૨	૬૯૯૮૦૦૪૮
૨૩	ભાવનગર					
૧૦૮	મહુવા				૦	૧૯૦૬૮૩૨૪
૧૦૯	પાલીતાણા				૦	૮૬૨૪૧૨૪
૧૧૦	શિહોર				૧૧૪૫૪૮૭	૪૪૧૮૩૦૭
૧૧૧	ગારિયાધાર				૬૭૭૨૮૩	૨૬૧૨૩૭૬
૧૧૨	તળાજા				૦	૫૪૩૧૬૭૦
	કુલ	૦	૦	૦	૧૮૨૨૭૭૦	૪૦૧૫૪૮૦૧

ક્રમ	નગરપાલિકાનું નામ	અગાઉના વર્ષોની બાકી ગ્રાન્ટની ચુકવણી			આ. વર્ષ ૨૦૧૭- ૧૮ની નવા ધોરણો મુજબ ચુકવેલ તફાવતની રકમ	આધાર વર્ષ ૨૦૧૮-૧૯ ગ્રાન્ટની ચુકવણી
		આધાર વર્ષ ૨૦૧૩-૧૪	આધાર વર્ષ ૨૦૧૪-૧૫	આધાર વર્ષ ૨૦૧૭-૧૮		
૧	૨	૩	૪	૫	૬	૭
૨૪	મહિસાગર					
૧૧૩	સંતરામપુર				૪૦૮૭૬૫	
૧૧૪	લુણાવાડા				૭૨૭૩૫	૩૦૩૭૦૧૦
૧૧૫	બાલાસિનોર				૮૨૫૯૩૦	૩૧૮૫૭૩૦
	કુલ	૦	૦	૦	૧૩૦૭૪૩૦	૬૨૨૨૭૪૦
૨૫	મહેસાણા					
૧૧૬	મહેસાણા				૩૮૮૪૮૧૧	૧૪૯૮૪૨૭૧
૧૧૭	કડી				૪૦૭૭૩૭૦	૧૫૨૫૫૨૬૦
૧૧૮	ઉંઝા				૪૬૦૬૪૦૦	૨૦૧૦૫૬૧૦
૧૧૯	વિસનગર				૧૪૪૩૭૭૪	૧૭૪૮૮૩૬૫
૧૨૦	વિજાપુર				૦	૨૦૭૦૧૯૮
૧૨૧	વડનગર				૫૮૩૫૯૦	૫૮૯૩૮૩૦
૧૨૨	ખેરાલુ				૦	૨૯૩૦૬૬૮
	કુલ	૦	૦	૦	૧૪૫૯૫૯૪૫	૭૮૭૨૮૨૦૨
૨૬	મોરબી					
૧૨૩	મોરબી				૦	૩૭૮૬૧૭૯૦
૧૨૪	વાંકાનેર				૦	૪૭૯૬૬૧૦
૧૨૫	હળવદ				૬૭૨૫૦૪	૨૫૯૩૯૪૪
	કુલ	૦	૦	૦	૬૭૨૫૦૪	૪૫૨૫૨૩૪૪
૨૭	રાજકોટ					
૧૨૬	જેતપુર-નવાગઢ				૧૮૨૩૩૯૮	૧૯૩૫૧૨૦૦
૧૨૭	ગોંડલ				૮૦૨૮૬	૧૧૩૩૭૭૩૯
૧૨૮	ધોરાજી				૦	૧૧૯૮૭૪૯૫
૧૨૯	ઉપલેટા				૧૩૫૯૪૯૮	૧૪૩૭૯૪૬૧
૧૩૦	જસદણ				૧૦૦૨૫૦૨	૩૯૨૭૧૨૩
૧૩૧	ભાયાવદર				૪૦૭૪૮૪	૧૪૯૩૧૩૮
	કુલ	૦	૦	૦	૪૬૭૩૧૬૮	૬૨૪૭૬૧૫૬
૨૮	વડોદરા					
૧૩૨	ડભોઈ				૦	૬૩૬૦૭૦૯
૧૩૩	પાદરા				૮૫૪૨૮૧	૯૬૮૫૬૬૬
૧૩૪	કરજણ				૦	૩૩૭૫૩૩૮
	કુલ	૦	૦	૦	૮૫૪૨૮૧	૧૯૪૨૧૭૧૩

ક્રમ	નગરપાલિકાનું નામ	અગાઉના વર્ષોની બાકી ગ્રાન્ટની ચુકવણી			આ. વર્ષ ૨૦૧૭-૧૮ની નવા ધોરણો મુજબ ચુકવેલ તફાવતની રકમ	આધાર વર્ષ ૨૦૧૮-૧૯ ગ્રાન્ટની ચુકવણી
		આધાર વર્ષ ૨૦૧૩-૧૪	આધાર વર્ષ ૨૦૧૪-૧૫	આધાર વર્ષ ૨૦૧૭-૧૮		
૧	૨	૩	૪	૫	૬	૭
૨૯	વલસાડ					
૧૩૫	વાપી				૩૪૩૬૨૩૦	૧૩૨૫૪૦૩૦
૧૩૬	વલસાડ				૧૬૬૯૦૩૮૭	૪૩૫૩૧૦૮૧
૧૩૭	ઉમરગામ				૫૮૫૦૩૯	૨૬૦૮૯૬૦
૧૩૮	પારડી				૨૯૨૨૭૪૯	૧૦૦૭૩૨૬૯
૧૩૯	ધરમપુર				૯૫૧૬૨૬	૧૮૪૫૫૭૬૨
	કુલ	૦	૦	૦	૨૪૫૮૬૦૩૧	૮૭૯૨૩૧૦૨
૩૦	સાબરકાંઠા					
૧૪૦	ઈડર				૦	૬૪૨૨૪૭૫
૧૪૧	ખેડબ્રહ્મા				૦	૨૫૭૮૭૧૯
૧૪૨	પ્રાંતિજ				૦	૨૧૭૩૭૦૮
૧૪૩	વડાલી				૪૩૩૫૬૬	૧૬૭૨૩૨૬
૧૪૪	તલોદ				૦	૪૪૫૬૬૮૭
	કુલ	૦	૦	૦	૪૩૩૫૬૬	૧૭૩૦૩૯૧૫
૩૧	સુરત					
૧૪૫	બારડોલી				૪૩૨૨૪૪૧	૧૩૧૧૩૮૨૫
૧૪૬	કનકપુર-કનસાડ				૫૯૪૮૬૭	૨૨૯૪૪૮૭
૧૪૭	તરસાડી				૪૬૦૩૬૪	૨૩૭૩૭૦૫
૧૪૮	સચિન				૫૯૦૧૪૨	૨૨૭૬૨૬૨
૧૪૯	કડોદરા				૫૭૪૦૫૬	૨૨૧૪૨૧૬
૧૫૦	માંડવી				૨૦૪૫૬૬૭	૭૯૫૯૦૮૮
	કુલ	૦	૦	૦	૮૫૮૭૫૩૭	૩૦૨૩૧૫૮૩
૩૨	સુરેન્દ્રનગર					
૧૫૧	સુરેન્દ્રનગર-દુધરેજ				૦	૨૮૯૭૧૭૯૬
૧૫૨	ધ્રાંગધ્રા				૦	૯૮૮૩૧૧૩
૧૫૩	વઢવાણ				૧૫૧૧૩૧૨	૫૮૨૯૩૪૭
૧૫૪	લીંબડી				૧૮૫૯૨૦૩	૪૬૩૭૫૦૧
૧૫૫	થાનગઢ				૮૮૯૩૭૧	૩૪૬૪૨૮૯
૧૫૬	ચોટીલા			૧૬૪૩૯૬૦	૦	૧૭૩૦૪૮૪
૧૫૭	પાટડી				૩૭૨૨૨૫	૧૪૩૫૭૨૫
	કુલ	૦	૦	૧૬૪૩૯૬૦	૪૬૩૨૧૧૧	૫૫૯૫૨૨૫૫
	એકંદરે કુલ	૧૦૦૩૨૬૦	૪૭૨૬૩૮૦	૫૮૫૧૮૧૯	૧૫૫૩૪૦૦૦૫	૧૩૦૫૩૭૯૨૭૩
	નિવૃત્ત ચીફ ઓફિસરશ્રી સુરેશભાઈ જે. શેઠને ૩૦૦ રજાનું રોકડમાં રૂપાંતર					૫૭૯૨૦૦
	એકંદરે કુલ રૂ.					૧૪૭૨૮૭૯૬૩૭

પરિશિષ્ટ - ૧૩

વર્ષ ૨૦૧૯-૨૦માં રાજ્યની નગરપાલિકાઓને ઓક્ટ્રોય વળતરની યોજના

હેઠળ ચુકવેલ ગ્રાન્ટની વિગત

(રકમ રૂપિયામાં)

ક્રમ	ન.પા.	વર્ષ ૨૦૧૯-૨૦માં ચુકવેલ ઓક્ટ્રોય ગ્રાન્ટ	GMFB ની કરેલ કપાત (હુડકો તથા શ્રીનિધિ લોન પેટે)	બાકી વીજબીલ (OTS યોજના) પેટે કરેલ કપાત	કુલ કપાત (૪+૫)	કપાત બાદ ચુકવેલ ઓક્ટ્રોય ગ્રાન્ટ (૩-૬)
૧	૨	૩	૪	૫	૬	૭
૧	અમદાવાદ જિલ્લો					
૧	ધોળકા	૨૪૦૨૪૮૮૬	૦	૧૮૮૪૮૦૦	૧૮૮૪૮૦૦	૨૨૦૪૦૧૯૬
૨	વિરમગામ	૩૪૮૮૬૮૩૬	૦	૫૭૮૨૮૦૦	૫૭૮૨૮૦૦	૨૯૨૦૪૧૩૬
૩	સાણંદ	૧૮૦૮૩૧૭૪	૦	૧૪૮૪૦૦૦	૧૪૮૪૦૦૦	૧૬૫૮૮૧૭૪
૪	બાવળા	૨૨૮૫૩૩૬૪	૧૦૦૦૦૦૦	૦	૧૦૦૦૦૦૦	૨૧૮૫૩૩૬૪
૫	ધંધુકા	૨૧૫૦૨૩૮૦	૦	૦	૦	૨૧૫૦૨૩૮૦
૬	બારેજી	૪૭૮૪૪૮૦	૦	૩૯૬૦૦૦	૩૯૬૦૦૦	૪૩૮૮૪૮૦
૭	બોપલ-ધુમા	૬૩૬૬૮૩૪	૦	૦	૦	૬૩૬૬૮૩૪
	કુલ	૧૩૨૬૧૨૧૭૪	૧૦૦૦૦૦૦	૯૬૫૭૬૦૦	૧૦૬૫૭૬૦૦	૧૨૧૯૫૪૫૭૪
૨	અમરેલી જિલ્લો					
૮	અમરેલી	૬૪૩૦૨૦૨૭	૦	૫૩૧૬૦૦૦	૫૩૧૬૦૦૦	૫૮૮૮૬૦૨૭
૯	સાવરકુંડલા	૪૮૦૭૫૧૮૫	૦	૮૫૨૪૦૫૬	૮૫૨૪૦૫૬	૪૦૫૫૧૧૨૯
૧૦	રાજુલા	૨૨૭૫૪૮૦૪	૦	૦	૦	૨૨૭૫૪૮૦૪
૧૧	બગસરા	૨૭૫૪૪૧૮૨	૦	૬૮૨૮૦૦૦	૬૮૨૮૦૦૦	૨૦૭૧૬૧૮૨
૧૨	જાફરાબાદ	૬૮૨૧૦૮૨	૦	૦	૦	૬૮૨૧૦૮૨
૧૩	લાઠી	૭૨૦૪૨૬૩	૦	૬૦૦૦૦૦	૬૦૦૦૦૦	૬૬૦૪૨૬૩
૧૪	બાબરા	૭૩૦૨૨૩૧	૦	૬૦૦૦૦૦	૬૦૦૦૦૦	૬૭૦૨૨૩૧
૧૫	ચલાલા	૭૩૧૮૮૭૧	૦	૮૨૩૨૦૦	૮૨૩૨૦૦	૬૪૯૫૭૭૧
૧૬	દામનગર	૫૬૮૭૫૭૪	૦	૦	૦	૫૬૮૭૫૭૪
	કુલ	૧૮૮૦૧૦૪૧૮	૦	૨૨૬૯૧૨૫૬	૨૨૬૯૧૨૫૬	૧૭૫૩૧૮૧૬૩
૩	આણંદ જિલ્લો					
૧૭	આણંદ	૮૧૪૪૩૬૬૧	૦	૦	૦	૮૧૪૪૩૬૬૧
૧૮	ખંભાત	૩૧૪૧૬૫૪૩	૮૫૧૮૮૩	૫૧૯૧૨૦૦	૬૦૪૩૦૮૩	૨૫૩૭૩૪૬૦
૧૯	બોરસદ	૧૮૦૫૬૬૮૨	૧૦૦૦૦૦૦	૧૫૦૦૦૦૦	૨૫૦૦૦૦૦	૧૫૫૫૬૬૮૨
૨૦	પેટલાદ	૩૧૨૮૬૮૮૩	૦	૨૫૮૨૦૦૦	૨૫૮૨૦૦૦	૨૮૬૪૪૮૮૩
૨૧	ઉમરેઠ	૧૪૪૨૪૫૦૧	૦	૦	૦	૧૪૪૨૪૫૦૧
૨૨	વલ્લભ વિધાનગર	૧૨૬૩૩૮૧૬	૦	૦	૦	૧૨૬૩૩૮૧૬
૨૩	કરમસદ	૨૯૨૪૫૬૫	૦	૦	૦	૨૯૨૪૫૬૫

ક્રમ	ન.પા.	વર્ષ ૨૦૧૯-૨૦માં ચુકવેલ ઓક્ટ્રોય ગ્રાન્ટ	GMFB ની કરેલ કપાત (હુડકો તથા શ્રીનિધિ લોન પેટે)	બાકી વીજબીલ (OTS યોજના) પેટે કરેલ કપાત	કુલ કપાત (૪+૫)	કપાત બાદ ચુકવેલ ઓક્ટ્રોય ગ્રાન્ટ (૩-૬)
૧	૨	૩	૪	૫	૬	૭
૨૪	આંકલાવ	૧૧૭૩૨૪૦	૦	૦	૦	૧૧૭૩૨૪૦
૨૫	ઓડ	૨૮૨૦૨૭૩	૦	૬૯૬૦૦૦	૬૯૬૦૦૦	૨૧૨૪૨૭૩
૨૬	બોરીયાવી	૨૩૭૪૬૬૫	૦	૦	૦	૨૩૭૪૬૬૫
૨૭	સોજીત્રા	૨૬૪૫૩૦૧	૦	૬૫૪૦૦૦	૬૫૪૦૦૦	૧૯૯૧૩૦૧
	કુલ	૨૦૧૨૦૦૧૩૦	૧૮૫૧૮૮૩	૧૦૬૩૩૨૦૦	૧૨૪૮૫૦૮૩	૧૮૮૭૧૫૦૪૭
૪	અરવલ્લી જિલ્લો					
૨૮	મોડાસા	૨૧૮૫૨૭૮૦	૦	૦	૦	૨૧૮૫૨૭૮૦
૨૯	બાયડ	૬૫૮૮૫૨૨	૦	૦	૦	૬૫૮૮૫૨૨
	કુલ	૨૮૪૪૧૩૦૨	૦	૦	૦	૨૮૪૪૧૩૦૨
૫	બનાસકાંઠા જિલ્લો					
૩૦	પાલનપુર	૬૧૯૬૮૮૦૬	૦	૫૧૨૪૦૦૦	૫૧૨૪૦૦૦	૫૬૮૪૪૮૦૬
૩૧	ડીસા	૫૦૬૪૭૬૮૬	૦	૮૩૭૦૦૦૦	૮૩૭૦૦૦૦	૪૨૨૭૭૬૮૬
૩૨	થરાદ	૧૦૫૫૧૧૫૬	૦	૦	૦	૧૦૫૫૧૧૫૬
૩૩	ધાનેરા	૧૨૫૪૫૮૩૨	૦	૦	૦	૧૨૫૪૫૮૩૨
૩૪	ભાભર	૯૦૨૮૦૯૫	૦	૦	૦	૯૦૨૮૦૯૫
૩૫	થરા	૪૪૬૭૭૬૨	૦	૭૩૮૦૦૦	૭૩૮૦૦૦	૩૭૨૯૭૬૨
	કુલ	૧૪૯૨૦૯૪૩૭	૦	૧૪૨૩૨૦૦૦	૧૪૨૩૨૦૦૦	૧૩૪૯૭૭૪૩૭
૬	ભરૂચ જિલ્લો					
૩૬	ભરૂચ	૧૨૭૬૨૧૩૦૫	૦	૦	૦	૧૨૭૬૨૧૩૦૫
૩૭	અંકલેશ્વર	૫૭૬૯૧૯૪૪	૦	૦	૦	૫૭૬૯૧૯૪૪
૩૮	જંબુસર	૧૪૬૧૯૨૮૫	૦	૧૨૦૦૦૦૦	૧૨૦૦૦૦૦	૧૩૪૧૯૨૮૫
૩૯	આમોદ	૩૬૪૪૯૯૭	૦	૬૦૦૦૦૦	૬૦૦૦૦૦	૩૦૪૪૯૯૭
	કુલ	૨૦૩૫૭૭૫૩૧	૦	૧૮૦૦૦૦૦	૧૮૦૦૦૦૦	૨૦૧૭૭૭૫૩૧
૭	ભાવનગર જિલ્લો					
૪૦	મહુવા	૫૮૦૮૩૨૩૩	૨૦૭૮૦૦૦૦	૦	૨૦૭૮૦૦૦૦	૩૮૩૦૩૨૩૩
૪૧	પાલીતાણા	૪૧૫૧૭૬૨૭	૦	૩૪૩૨૦૦૦	૩૪૩૨૦૦૦	૩૮૦૮૫૬૨૭
૪૨	શિહોર	૩૭૬૫૧૯૭૭	૦	૩૧૦૮૦૦૦	૩૧૦૮૦૦૦	૩૪૫૪૩૯૭૭
૪૩	ગારીયાધાર	૨૧૬૯૬૯૪૮	૦	૦	૦	૨૧૬૯૬૯૪૮
૪૪	તળાજા	૨૫૦૭૬૯૪૯	૦	૦	૦	૨૫૦૭૬૯૪૯
૪૫	વલ્લભીપુર	૨૬૨૦૬૦૫	૦	૪૩૨૦૦૦	૪૩૨૦૦૦	૨૧૮૮૬૦૫
	કુલ	૧૮૭૬૪૭૩૩૯	૨૦૭૮૦૦૦૦	૬૯૭૨૦૦૦	૨૭૭૫૨૦૦૦	૧૫૯૮૯૫૩૩૯

ક્રમ	ન.પા.	વર્ષ ૨૦૧૯-૨૦માં ચુકવેલ ઓક્ટ્રોય ગ્રાન્ટ	GMFB ની કરેલ કપાત (હુડકો તથા શ્રીનિધિ લોન પેટે)	બાકી વીજબીલ (OTS યોજના) પેટે કરેલ કપાત	કુલ કપાત (૪+૫)	કપાત બાદ ચુકવેલ ઓક્ટ્રોય ગ્રાન્ટ (૩-૬)
૧	૨	૩	૪	૫	૬	૭
૮	બોટાદ જિલ્લો					
૪૬	બોટાદ	૪૭૨૨૦૮૨૫	૦	૦	૦	૪૭૨૨૦૮૨૫
૪૭	બરવાળા	૫૬૪૦૨૩૪	૦	૦	૦	૫૬૪૦૨૩૪
૪૮	ગઢડા	૧૩૫૩૩૪૧૭	૦	૦	૦	૧૩૫૩૩૪૧૭
	કુલ	૬૬૩૯૪૪૭૬	૦	૦	૦	૬૬૩૯૪૪૭૬
૯	છોટા ઉદેપુર જિલ્લો					
૪૯	છોટાઉદેપુર	૧૩૮૪૬૨૨૧	૦	૦	૦	૧૩૮૪૬૨૨૧
	કુલ	૧૩૮૪૬૨૨૧	૦	૦	૦	૧૩૮૪૬૨૨૧
૧૦	દાહોદ જિલ્લો					
૫૦	દાહોદ	૫૪૪૦૭૧૧૫	૦	૦	૦	૫૪૪૦૭૧૧૫
૫૧	ઝાલોદ	૮૪૪૨૭૨૩	૦	૬૯૬૦૦૦	૬૯૬૦૦૦	૭૭૪૬૭૨૩
૫૨	દેવગઢ બારીયા	૭૨૦૬૩૯૯	૦	૧૧૮૯૨૦૦	૧૧૮૯૨૦૦	૬૦૧૭૧૯૯
	કુલ	૭૦૦૫૬૨૩૭	૦	૧૮૮૫૨૦૦	૧૮૮૫૨૦૦	૬૮૧૭૧૦૩૭
૧૧	દેવભુમી દ્વારકા જિલ્લો					
૫૩	ઓખા	૨૬૮૨૦૪૮૯	૦	૦	૦	૨૬૮૨૦૪૮૯
૫૪	દ્વારકા	૨૬૧૧૨૮૧૩	૦	૦	૦	૨૬૧૧૨૮૧૩
૫૫	સલાયા	૪૬૮૯૫૮૨	૦	૦	૦	૪૬૮૯૫૮૨
૫૬	જામખંભાળિયા	૪૮૨૬૨૩૧૩	૦	૦	૦	૪૮૨૬૨૩૧૩
૫૭	જામરાવલ	૧૭૪૦૨૦૧	૦	૦	૦	૧૭૪૦૨૦૧
૫૮	ભાણવડ	૧૧૫૧૮૩૫૬	૦	૦	૦	૧૧૫૧૮૩૫૬
	કુલ	૧૨૦૧૪૩૭૫૪	૦	૦	૦	૧૨૦૧૪૩૭૫૪
૧૨	ગાંધીનગર					
૫૯	કલોલ (ગાં)	૮૦૦૩૬૧૦૦	૦	૬૬૧૨૦૦૦	૬૬૧૨૦૦૦	૭૩૪૨૪૧૦૦
૬૦	દહેગામ	૧૮૪૨૯૧૫૦	૦	૧૫૨૪૦૦૦	૧૫૨૪૦૦૦	૧૬૯૦૫૧૫૦
૬૧	માણસા	૧૨૮૫૩૩૬૫	૦	૦	૦	૧૨૮૫૩૩૬૫
૬૨	પેથાપુર	૨૮૦૮૮૪૦	૦	૫૪૦૦૦૦	૫૪૦૦૦૦	૨૨૬૮૮૪૦
	કુલ	૧૧૪૧૨૭૪૫૫	૦	૮૬૭૬૦૦૦	૮૬૭૬૦૦૦	૧૦૫૪૫૧૪૫૫
૧૩	ગીર સોમનાથ જિલ્લો					
૬૩	વેરાવળ-પાટણ	૯૦૬૨૮૯૪૪	૫૦૦૦૦૦૦	૦	૫૦૦૦૦૦૦	૮૫૬૨૮૯૪૪
૬૪	ઉના	૩૦૭૪૪૨	૦	૦	૦	૫૨૩૦૭૪૪૨
૬૫	કોડીનાર	૨૮૧૫૯૦૧૪	૦	૦	૦	૨૮૧૫૯૦૧૪
૬૬	સુત્રાપાડા	૯૨૮૭૨૫૯	૦	૦	૦	૯૨૮૭૨૫૯
૬૭	તલાલા	૧૫૧૩૫૨૭૩	૦	૨૪૯૯૬૦૦	૨૪૯૯૬૦૦	૧૨૬૩૫૬૭૩
	કુલ	૧૯૫૫૧૭૯૩૨	૫૦૦૦૦૦૦	૨૪૯૯૬૦૦	૭૪૯૯૬૦૦	૧૮૮૦૧૮૩૩૨

ક્રમ	ન.પા.	વર્ષ ૨૦૧૯-૨૦માં યુકવેલ ઓક્ટ્રોય ગ્રાન્ટ	GMFB ની કરેલ કપાત (હુડકો તથા શ્રીનિધિ લોન પેટે)	બાકી વીજબીલ (OTS યોજના) પેટે કરેલ કપાત	કુલ કપાત (૪+૫)	કપાત બાદ યુકવેલ ઓક્ટ્રોય ગ્રાન્ટ (૩-૬)
૧	૨	૩	૪	૫	૬	૭
૧૪	જામનગર જિલ્લો					
૬૮	કાલાવડ	૧૭૬૯૩૯૩૪	૦	૦	૦	૧૭૬૯૩૯૩૪
૬૯	પ્રોલ	૧૪૪૦૫૧૫૭	૦	૦	૦	૧૪૪૦૫૧૫૭
૭૦	જામજોધપુર	૧૭૪૨૧૧૧૪	૦	૦	૦	૧૭૪૨૧૧૧૪
૭૧	સિકકા	૧૫૬૩૨૬૧	૦	૦	૦	૧૫૬૩૨૬૧
	કુલ	૫૧૦૮૩૪૬૬	૦	૦	૦	૫૧૦૮૩૪૬૬
૧૫	જૂનાગઢ જિલ્લો					
૭૨	કેશોદ	૪૫૨૬૬૫૨૦	૦	૩૭૪૪૦૦૦	૩૭૪૪૦૦૦	૪૧૫૨૨૫૨૦
૭૩	માંગરોળ	૨૯૧૩૯૨૧૦	૦	૦	૦	૨૯૧૩૯૨૧૦
૭૪	માણાવદર	૨૫૮૩૨૮૭૭	૦	૦	૦	૨૫૮૩૨૮૭૭
૭૫	ચોરવાડ	૬૦૯૦૫૨૨	૦	૦	૦	૬૦૯૦૫૨૨
૭૬	વિસાવદર	૧૩૪૪૭૦૫૩	૦	૦	૦	૧૩૪૪૭૦૫૩
૭૭	વંથલી	૮૦૩૬૪૯૯	૦	૧૩૨૭૨૦૦	૧૩૨૭૨૦૦	૬૭૦૯૨૯૯
૭૮	બાંટવા	૧૩૯૨૦૪૯૯	૦	૪૨૩૦૦૦	૪૨૩૦૦૦	૧૩૪૯૭૪૯૯
	કુલ	૧૪૧૭૩૩૧૭૦	૦	૫૪૯૪૨૦૦	૫૪૯૪૨૦૦	૧૩૬૨૩૯૯૦
૧૭	ખેડા જિલ્લો					
૭૯	નડીયાદ	૧૧૫૮૬૩૭૧૭	૦	૦	૦	૧૧૫૮૬૩૭૧૭
૮૦	કપડવંજ	૩૭૬૭૯૩૦૧	૦	૦	૦	૩૭૬૭૯૩૦૧
૮૧	ચકલાસી	૩૫૨૮૧૨	૦	૯૬૦૦૦	૯૬૦૦૦	૨૫૬૮૧૨
૮૨	મહેમદાવાદ	૮૦૯૦૧૨૭	૦	૧૩૩૬૮૦૦	૧૩૩૬૮૦૦	૬૭૫૩૩૨૭
૮૩	ખેડા	૯૫૦૫૨૯૯	૦	૭૮૦૦૦૦	૭૮૦૦૦૦	૮૭૨૫૨૯૯
૮૪	ડાકોર	૯૧૭૮૧૭૯	૦	૭૫૬૦૦૦	૭૫૬૦૦૦	૮૪૨૨૧૭૯
૮૫	કઠલાલ	૫૫૫૫૮૬૨	૦	૯૧૮૦૦૦	૯૧૮૦૦૦	૪૬૩૭૮૬૨
૮૬	મહુધા	૪૦૧૮૪૮૫	૦	૦	૦	૪૦૧૮૪૮૫
૮૭	કણજરી	૨૧૩૫૧૩૩	૦	૦	૦	૨૧૩૫૧૩૩
૮૮	ઠાસરા	૩૦૯૯૮૩૭	૦	૨૫૫૬૦૦	૨૫૫૬૦૦	૨૮૪૪૨૩૭
	કુલ	૧૯૫૪૭૮૭૫૨	૦	૪૧૪૨૪૦૦	૪૧૪૨૪૦૦	૧૯૧૩૩૬૩૫૨
૧૬	કચ્છ જિલ્લો					
૯૯	ગાંધીધામ	૯૨૨૨૧૦૬૫	૦	૦	૦	૯૨૨૨૧૦૬૫
૯૦	ભુજ	૬૫૫૫૯૨૩૧	૦	૧૬૨૫૪૦૦૦	૧૬૨૫૪૦૦૦	૪૯૩૦૫૨૩૧
૯૧	અંજાર	૩૩૦૦૮૧૯૬	૦	૨૭૩૦૦૦૦	૨૭૩૦૦૦૦	૩૦૨૭૮૧૯૬
૯૨	માંડવી (ક)	૨૫૪૩૧૫૦૧	૦	૪૨૦૦૦૦૦	૪૨૦૦૦૦૦	૨૧૨૩૧૫૦૧
૯૩	ભચાઉ	૮૧૪૬૩૯૫	૦	૨૦૧૬૦૦૦	૨૦૧૬૦૦૦	૬૧૩૦૩૯૫
૯૪	રાપર	૭૬૯૩૬૩૫	૦	૧૯૦૮૦૦૦	૧૯૦૮૦૦૦	૫૭૮૫૬૩૫
	કુલ	૨૩૨૦૬૦૦૨૩	૦	૨૭૧૦૮૦૦૦	૨૭૧૦૮૦૦૦	૨૦૪૯૫૨૦૨૩

ક્રમ	ન.પા.	વર્ષ ૨૦૧૯-૨૦માં યુકવેલ ઓક્ટ્રોય ગ્રાન્ટ	GMFB ની કરેલ કપાત (હુડકો તથા શ્રીનિધિ લોન પેટે)	બાકી વીજબીલ (OTS યોજના) પેટે કરેલ કપાત	કુલ કપાત (૪+૫)	કપાત બાદ યુકવેલ ઓક્ટ્રોય ગ્રાન્ટ (૩-૬)
૧	૨	૩	૪	૫	૬	૭
૧૯	મહેસાણા જિલ્લો					
૯૫	મહેસાણા	૯૫૭૧૩૮૪૨	૦	૦	૦	૯૫૭૧૩૮૪૨
૯૬	વિસનગર	૩૩૨૩૦૯૮૮	૦	૦	૦	૩૩૨૩૦૯૮૮
૯૭	કડી	૩૦૭૩૫૭૨૩	૦	૦	૦	૩૦૭૩૫૭૨૩
૯૮	ઉંઝા	૨૪૯૯૮૬૪૯	૦	૦	૦	૨૪૯૯૮૬૪૯
૯૯	વડનગર	૮૧૦૧૪૩૧	૦	૦	૦	૮૧૦૧૪૩૧
૧૦૦	વિજાપુર	૮૪૯૧૯૭૧	૦	૭૦૨૦૦૦	૭૦૨૦૦૦	૭૭૯૯૯૭૧
૧૦૧	ખેરાલુ	૧૦૬૧૭૬૨૪	૦	૦	૦	૧૦૬૧૭૬૨૪
	કુલ	૨૧૧૮૯૦૨૨૮	૦	૭૦૨૦૦૦	૭૦૨૦૦૦	૨૧૧૮૮૨૨૮
૧૮	મહીસાગર જિલ્લો					
૧૦૨	બાલાસીનોર	૧૦૯૭૯૨૯૨	૦	૯૦૬૦૦૦	૯૦૬૦૦૦	૧૦૦૭૩૨૯૨
૧૦૩	લુણાવાડા	૨૬૦૪૩૦૦૯	૦	૦	૦	૨૬૦૪૩૦૦૯
૧૦૪	સંતરામપુર	૯૫૧૨૪૩૯	૦	૭૮૬૦૦૦	૭૮૬૦૦૦	૮૭૨૬૪૩૯
	કુલ	૪૬૫૩૪૭૪૦	૦	૧૬૯૨૦૦૦	૧૬૯૨૦૦૦	૪૪૮૪૨૭૪૦
૨૦	મોરબી જિલ્લો					
૧૦૫	મોરબી	૧૩૪૭૨૫૪૧૯	૦	૦	૦	૧૩૪૭૨૫૪૧૯
૧૦૬	હળવદ	૧૧૦૮૩૮૬૦	૦	૨૭૪૮૦૦૦	૨૭૪૮૦૦૦	૮૩૩૫૮૬૦
૧૦૭	માળિયા મિયાણા	૫૯૦૩૮૮	૦	૦	૦	૫૯૦૩૮૮
૧૦૮	વાંકાનેર	૩૧૧૮૧૮૧૧	૦	૦	૦	૩૧૧૮૧૮૧૧
	કુલ	૧૭૭૫૮૧૪૭૮	૦	૨૭૪૮૦૦૦	૨૭૪૮૦૦૦	૧૭૪૮૩૩૪૭૮
૨૧	નર્મદા જિલ્લો					
૧૦૯	રાજપીપળા	૩૦૯૨૬૩૪૩	૦	૫૧૧૨૦૦૦	૫૧૧૨૦૦૦	૨૫૮૧૪૩૪૩
	કુલ	૩૦૯૨૬૩૪૩	૦	૫૧૧૨૦૦૦	૫૧૧૨૦૦૦	૨૫૮૧૪૩૪૩
૨૨	નવસારી જિલ્લો					
૧૧૦	નવસારી	૧૨૫૩૧૩૭૫૬	૦	૦	૦	૧૨૫૩૧૩૭૫૬
૧૧૧	વિજલપોર	૨૪૬૬૬૫૧૩	૦	૦	૦	૨૪૬૬૬૫૧૩
૧૧૨	બીલીમોરા	૩૮૪૦૦૭૫૦	૦	૦	૦	૩૮૪૦૦૭૫૦
૧૧૩	ગણદેવી	૫૩૨૩૪૯૪	૦	૦	૦	૫૩૨૩૪૯૪
	કુલ	૧૯૩૭૦૪૫૧૩	૦	૦	૦	૧૯૩૭૦૪૫૧૩
૨૩	પંચમહાલ જિલ્લો					
૧૧૪	ગોધરા	૪૩૩૯૭૧૧૫	૦	૭૧૭૧૨૦૦	૭૧૭૧૨૦૦	૩૬૨૨૫૯૧૫
૧૧૫	હાલોલ	૨૯૯૩૬૦૧૯	૦	૨૪૭૨૦૦૦	૨૪૭૨૦૦૦	૨૭૪૬૪૦૧૯
૧૧૬	કાલોલ(પં)	૭૭૧૦૯૯૯	૦	૨૪૭૨૦૦૦	૨૪૭૨૦૦૦	૫૨૩૮૯૯૯
૧૧૭	શહેરા	૧૮૩૮૯૩૭	૦	૦	૦	૧૮૩૮૯૩૭
	કુલ	૮૨૮૮૩૦૭૦	૦	૧૨૧૧૫૨૦૦	૧૨૧૧૫૨૦૦	૭૦૭૬૭૯૭૦

ક્રમ	ન.પા.	વર્ષ ૨૦૧૯-૨૦માં ચુકવેલ ઓક્ટ્રોય ગ્રાન્ટ	GMFB ની કરેલ કપાત (હુડકો તથા શ્રીનિધિ લોન પેટે)	બાકી વીજબીલ (OTS યોજના) પેટે કરેલ કપાત	કુલ કપાત (૪+૫)	કપાત બાદ ચુકવેલ ઓક્ટ્રોય ગ્રાન્ટ (૩-૬)
૧	૨	૩	૪	૫	૬	૭
૨૪	પાટણ જીલ્લો					
૧૧૮	પાટણ	૪૨૦૭૫૯૧૫	૦	૧૦૪૪૦૦૦૦	૧૦૪૪૦૦૦૦	૩૧૬૩૫૯૧૫
૧૧૯	સિધ્ધપુર	૩૫૭૧૬૪૮૫	૦	૫૮૦૪૦૦૦	૫૮૦૪૦૦૦	૨૯૮૧૨૪૮૫
૧૨૦	રાધનપુર	૨૦૨૯૭૦૬૭	૦	૩૩૫૪૦૦૦	૩૩૫૪૦૦૦	૧૬૯૪૩૦૬૭
૧૨૧	હારીજ	૮૯૦૬૬૪૩	૦	૦	૦	૮૯૦૬૬૪૩
૧૨૨	ચાણસ્મા	૬૭૬૧૬૯૮૪	૦	૦	૦	૬૭૬૧૬૯૮૪
	કુલ	૧૧૩૭૫૭૮૦૪	૦	૧૯૬૯૮૦૦૦	૧૯૬૯૮૦૦૦	૯૪૦૫૯૮૦૪
૨૫	પોરબંદર જીલ્લો					
૧૨૩	પોરબંદર	૧૨૨૪૫૨૮૦૩	૦	૦	૦	૧૨૨૪૫૨૮૦૩
૧૨૪	રાણાવાવ	૩૦૬૮૭૬૬૩	૦	૦	૦	૩૦૬૮૭૬૬૩
૧૨૫	છાયા	૬૬૧૬૬૦૨	૦	૦	૦	૬૬૧૬૬૦૨
૧૨૬	કુતિયાણા	૧૦૮૯૬૫૧૨	૦	૧૮૧૮૦૦૦	૧૮૧૮૦૦૦	૯૧૭૮૫૧૨
	કુલ	૧૭૦૭૫૩૫૮૦	૦	૧૮૧૮૦૦૦	૧૮૧૮૦૦૦	૧૬૮૯૩૫૫૮૦
૨૬	રાજકોટ જીલ્લો					
૧૨૭	જેતપુર નવાગઢ	૬૨૦૯૧૩૬૬	૦	૦	૦	૬૨૦૯૧૩૬૬
૧૨૮	ગોંડલ	૬૦૧૯૪૫૧૭	૦	૦	૦	૬૦૧૯૪૫૧૭
૧૨૯	ધોરાજી	૫૯૫૮૧૪૨૫	૦	૦	૦	૫૯૫૮૧૪૨૫
૧૩૦	ઉપલેટા	૪૨૫૭૬૬૩૯	૦	૦	૦	૪૨૫૭૬૬૩૯
૧૩૧	જસદણ	૧૮૦૬૫૦૮૭	૦	૩૧૫૦૦૦૦	૩૧૫૦૦૦૦	૧૫૯૧૫૦૮૭
૧૩૨	ભાયાવદર	૬૧૮૧૬૨૬	૦	૦	૦	૬૧૮૧૬૨૬
	કુલ	૨૪૯૬૯૦૬૬૦	૦	૩૧૫૦૦૦૦	૩૧૫૦૦૦૦	૨૪૬૫૪૦૬૬૦
૨૭	સાબરકાંઠા જીલ્લો					
૧૩૩	હિંમતનગર	૪૯૯૭૫૭૧૦	૦	૦	૦	૪૯૯૭૫૭૧૦
૧૩૪	ઈડર	૨૦૫૯૬૯૫૯	૦	૦	૦	૨૦૫૯૬૯૫૯
૧૩૫	ખેડબ્રહ્મા	૯૩૯૪૪૩૧	૦	૦	૦	૯૩૯૪૪૩૧
૧૩૬	પ્રાંતિજ	૧૦૭૬૬૧૨૪	૦	૦	૦	૧૦૭૬૬૧૨૪
૧૩૭	વડાલી	૩૫૫૬૪૭૩	૦	૦	૦	૩૫૫૬૪૭૩
૧૩૮	તલોદ	૧૫૭૫૦૧૩૮	૦	૦	૦	૧૫૭૫૦૧૩૮
	કુલ	૧૧૦૦૩૯૮૩૫	૦	૦	૦	૧૧૦૦૩૯૮૩૫

ક્રમ	ન.પા.	વર્ષ ૨૦૧૯-૨૦માં યુકવેલ ઓક્ટ્રોય ગ્રાન્ટ	GMFB ની કરેલ કપાત (હુડકો તથા શ્રીનિધિ લોન પેટે)	બાકી વીજબીલ (OTS યોજના) પેટે કરેલ કપાત	કુલ કપાત (૪+૫)	કપાત બાદ યુકવેલ ઓક્ટ્રોય ગ્રાન્ટ (૩-૬)
૧	૨	૩	૪	૫	૬	૭
૨૮	સુરત જિલ્લો					
૧૩૯	બારડોલી	૨૭૦૩૮૯૯૪	૦	૦	૦	૨૭૦૩૮૯૯૪
૧૪૦	તરસાડી	૬૯૫૦૪૯૦	૦	૦	૦	૬૯૫૦૪૯૦
૧૪૧	માંડવી(સુ)	૧૦૧૧૦૦૧૨	૦	૦	૦	૧૦૧૧૦૦૧૨
૧૪૨	કનકપુર કંસાડ	૩૩૮૬૨૧૭	૦	૦	૦	૩૩૮૬૨૧૭
૧૪૩	સચિન	૩૩૭૨૨૩૭	૦	૦	૦	૩૩૭૨૨૩૭
૧૪૪	કડોદરા	૩૨૮૦૩૧૭	૦	૦	૦	૩૨૮૦૩૧૭
	કુલ	૫૪૧૩૮૨૬૭	૦	૦	૦	૫૪૧૩૮૨૬૭
૨૯	સુરેન્દ્રનગર જિલ્લો					
૧૪૫	સુરેન્દ્રનગર-દુધરેજ	૯૬૭૦૯૫૫૪	૦	૭૯૯૨૦૦૦	૭૯૯૨૦૦૦	૮૮૭૧૭૫૫૪
૧૪૬	ધ્રાંગધ્રા	૩૮૩૭૭૦૦૨	૦	૯૫૦૪૦૦૦	૯૫૦૪૦૦૦	૨૮૮૭૩૦૦૨
૧૪૭	વઢવાણ	૫૪૫૭૮૯૦૭	૦	૦	૦	૫૪૫૭૮૯૦૭
૧૪૮	લીંબડી	૨૭૪૪૩૪૪૨	૦	૨૨૬૮૦૦૦	૨૨૬૮૦૦૦	૨૫૧૭૫૪૪૨
૧૪૯	થાનગઢ	૧૦૧૫૨૭૫૬	૬૦૦૦૦૦	૮૫૨૦૦૦	૧૪૫૨૦૦૦	૮૭૦૦૭૫૬
૧૫૦	ચોટીલા	૭૦૩૦૭૧૦	૦	૧૭૪૦૦૦૦	૧૭૪૦૦૦૦	૫૨૯૦૭૧૦
૧૫૧	પાટડી	૬૨૫૧૧૬૬	૦	૧૦૩૨૦૦૦	૧૦૩૨૦૦૦	૫૨૧૯૧૬૬
	કુલ	૨૪૦૫૪૩૫૩૭	૬૦૦૦૦૦	૨૩૩૮૮૦૦૦	૨૩૯૮૮૦૦૦	૨૧૬૫૫૫૫૩૭
૩૦	તાપી જિલ્લો					
૧૫૨	વ્યારા	૩૦૩૬૧૮૮૭	૦	૦	૦	૩૦૩૬૧૮૮૭
૧૫૩	સોનગઢ	૧૨૮૮૦૪૬૧	૦	૦	૦	૧૨૮૮૦૪૬૧
	કુલ	૪૩૨૪૨૩૪૮	૦	૦	૦	૪૩૨૪૨૩૪૮
૩૧	વડોદરા જિલ્લો					
૧૫૪	ડાભોઈ	૩૧૨૨૭૯૩૯	૦	૫૧૬૦૦૦૦	૫૧૬૦૦૦૦	૨૬૦૬૭૯૩૯
૧૫૫	પાદરા	૨૬૮૯૯૬૦૫	૦	૨૨૨૦૦૦૦	૨૨૨૦૦૦૦	૨૪૬૭૯૬૦૫
૧૫૬	કરજણ	૮૫૩૩૬૫૯	૦	૧૪૧૦૦૦૦	૧૪૧૦૦૦૦	૭૧૨૩૬૫૯
૧૫૭	સાવલી	૫૫૨૪૯૯૯	૦	૯૧૨૦૦૦	૯૧૨૦૦૦	૪૬૧૨૯૯૯
	કુલ	૭૨૧૮૬૨૦૧	૦	૯૭૦૨૦૦૦	૯૭૦૨૦૦૦	૬૨૪૮૪૨૦૧
૩૨	વલસાડ જિલ્લો					
૧૫૮	વાપી	૩૬૬૪૦૩૫૩	૦	૦	૦	૩૬૬૪૦૩૫૩
૧૫૯	વલસાડ	૯૪૭૯૦૧૯૩	૦	૭૮૩૬૦૦૦	૭૮૩૬૦૦૦	૮૬૬૫૪૧૯૩
૧૬૦	પારડી	૧૫૨૧૭૬૫૩	૦	૦	૦	૧૫૨૧૭૬૫૩
૧૬૧	ઉમરગામ	૩૩૩૦૨૬૧	૦	૦	૦	૩૩૩૦૨૬૧
૧૬૨	ધરમપુર	૧૮૦૭૪૧૧૮	૦	૦	૦	૧૮૦૭૪૧૧૮
	કુલ	૧૬૮૦૫૨૫૭૮	૦	૭૮૩૬૦૦૦	૭૮૩૬૦૦૦	૧૬૦૨૧૬૫૭૮
	ન.પા.ઓનું કુલ	૪૨૬૭૦૬૫૦૦૦	૨૯૨૩૧૮૮૩	૨૦૩૭૫૨૬૫૬	૨૩૨૯૮૪૫૩૯	૪૦૩૪૦૮૦૪૬૧

પરિશિષ્ટ-૧૪

વર્ષ ૨૦૧૯-૨૦માં રાજ્યની મહાનગરપાલિકાઓને ઓક્ટ્રોય વળતરની યોજના
પેટે ચુકવેલ ગ્રાંટની વિગત

ક્રમ	મહાનગરપાલિકાનું નામ	ચુકવેલ રકમ રૂ.
૧	અમદાવાદ	૧૦૪૫૮૦૩૪૯૭૨
૨	સુરત	૭૨૨૫૯૫૭૨૫૧
૩	વડોદરા	૩૨૧૬૨૨૯૮૬૦
૪	રાજકોટ	૧૩૪૧૪૧૭૦૮૭
૫	ભાવનગર	૩૬૫૭૨૧૦૨૭
૬	જામનગર	૩૮૨૮૮૪૮૯૬
૭	જુનાગઢ	૨૨૮૪૧૦૧૫૨
૮	ગાંધીનગર	૧૫૩૧૫૪૭૫૫
	કુલ	૨૩૩૭૧૮૧૦૦૦૦

परिशिष्ट-१ प

राज्य स्तरની કેડरના પગાર-ભથ્થાની નાણાકીય વર્ષ ૨૦૧૯-૨૦ માં ચૂકવેલ રકમની વિગત

અ. નં.	નગરપાલિકાનું નામ	સમયગાળો તારીખ	મ્યુ. એન્જી.ને ચૂકવેલ કુલ પગાર રૂ.	મ્યુ. એક્રીન્ટ-ટ/ એક્રીન્ટ ઓફિસરને ચૂકવેલ કુલ પગાર રૂ.	સ્ટેટ કેડરનાં અધિકારી/કમચારીને કુલ ચૂકવેલ પગાર રૂ.	૭૫ ટકા લેખે ચૂકવેલ ગ્રાન્ટ રૂ.	ચુકવેલ રકમ રૂ.
૧	અમદાવાદ						
૧	વિરમગામ	જુલાઈ-૨૦૧૮ થી માર્ચ-૨૦૧૯	૩૨૪૩૭૯	૧૧૪૨૭૦	૩૨૪૩૭૯	૨૪૩૨૮૪	૩૨૮૯૯૭
		જાન્યુઆરી-૨૦૧૯ થી માર્ચ-૨૦૧૯		૩૭૬૦૮૦	૧૩૬૬૬૨૦	૮૫૭૦૩	
૨	ભાવળા	એપ્રિલ-૧૮ થી માર્ચ-૧૯	૯૯૦૫૪૦	૦	૨૩૮૬૮૪	૧૭૯૦૧૩	૧૨૦૩૯૭૮
		ઓગષ્ટ-૧૮ થી માર્ચ-૧૯	૨૩૮૬૮૪		૩૭૬૦૮૦	૨૪૧૪૪૧	૫૨૩૫૦૧
૩	બારેજા	જુલાઈ-૨૦૧૮ થી માર્ચ-૨૦૧૯	૩૨૧૯૨૧	૩૭૬૦૮૦	૩૭૬૦૮૦	૨૮૨૦૬૦	
		એપ્રિલ-૨૦૧૮ થી માર્ચ-૨૦૧૯	૧૮૭૫૫૨૪	૮૬૬૪૩૦	૨૭૪૧૯૫૪	૨૦૫૬૪૬૬	૨૦૫૬૪૬૬
૨	અમરેલી						
૪	લાઠી	એપ્રિલ-૧૬ થી માર્ચ-૧૭	૬૧૫૨૬૪	૫૮૭૫૬૨	૧૨૦૨૮૨૬	૯૦૨૧૨૦	૧૮૫૨૯૧૭
		એપ્રિલ-૧૭ થી માર્ચ-૧૮	૬૪૮૪૭૭	૬૧૯૨૫૪	૧૨૬૭૭૩૧	૯૫૦૭૯૭	
			૧૨૬૩૭૪૧	૧૨૦૬૮૧૬	૨૪૭૦૫૫૭	૧૮૫૨૯૧૭	૧૮૫૨૯૧૭
૩	આણંદ						
૫	ખંભાત	એપ્રિલ-૧૭ થી માર્ચ-૧૮		૪૫૭૦૮૦	૪૫૭૦૮૦	૩૪૨૮૧૦	૬૮૫૬૨૦
		એપ્રિલ-૧૮ થી માર્ચ-૧૯	૦	૪૫૭૦૮૦	૪૫૭૦૮૦	૩૪૨૮૧૦	
૬	વલ્લભ વિદ્યાનગર	એપ્રિલ-૧૮ થી માર્ચ-૧૯	૪૫૭૦૮૦	૦	૪૫૭૦૮૦	૩૪૨૮૧૦	૫૫૮૨૭૨
		જુન-૧૮ થી માર્ચ-૧૯	૦	૨૮૭૨૮૩	૨૮૭૨૮૩	૨૧૫૪૬૨	
૭	આંકલાવ	ફેબ્રુઆરી-૧૮ થી માર્ચ-૧૮	૩૩૦૦૦		૩૩૦૦૦	૨૪૭૫૦	૩૧૪૪૩૬
		એપ્રિલ-૧૮ થી માર્ચ-૧૯	૩૫૦૮૬૦		૩૫૦૮૬૦	૨૬૩૧૪૫	
		જુન-૧૮ થી જુલાઈ-૧૮		૩૫૩૮૮	૩૫૩૮૮	૨૬૫૪૧	
	કુલ		૮૪૦૯૪૦	૧૨૩૬૮૩૧	૨૦૭૭૭૭૧	૧૫૫૮૩૨૮	૧૫૫૮૩૨૮

અ. નં.	નગરપાલિકાનું નામ	સમયગાળો તારીખ	મ્યુ. એન્જ. ને ચૂકવેલ કુલ પગાર રૂ.	મ્યુ. એકાઉન્ટન્ટ/ એકાઉન્ટ ઓફિસરને ચૂકવેલ કુલ પગાર રૂ.	સ્ટેટ કંડરનાં અધિકારી/કમચારીને કુલ ચૂકવેલ પગાર રૂ.	૭૫ ટકા લેખે ચૂકવેલ ગ્રાન્ટ રૂ.	ચુકવેલ રકમ રૂ.
૪	ખેડા						
૮	ડાકોર	જુલાઈ-૧૮ થી માર્ચ-૧૯	૨૯૧૨૦૪		૨૯૧૨૦૪	૨૧૮૪૦૩	૨૧૮૪૦૩
૯	ખેડા	ફેબ્રુઆરી-૨૦૧૯ થી માર્ચ-૨૦૧૯	૪૦૮૧૧		૪૦૮૧૧	૩૦૬૦૮	૩૩૬૧૭૩
		માર્ચ-૨૦૧૯ થી માર્ચ-૨૦૧૯		૪૦૭૪૨૦	૪૦૭૪૨૦	૩૦૫૫૬૫	
૧૦	મહુધા	એપ્રિલ-૧૮ થી માર્ચ-૧૯	૦	૨૭૬૫૬૭	૨૭૬૫૬૭	૨૦૭૪૨૫	૨૦૭૪૨૫
૧૧	કઠલાલ	માર્ચ-૨૦૧૯ થી માર્ચ-૨૦૧૯		૪૦૭૪૨૦	૪૦૭૪૨૦	૩૦૫૫૬૫	૩૦૫૫૬૫
	કુલ		૩૩૨૦૧૫	૧૦૯૧૪૦૭	૧૪૨૩૪૨૨	૧૦૬૭૫૬૬	૧૦૬૭૫૬૬
૫	કચ્છ						
૧૨	માંડવી	માર્ચ-૨૦૧૯ થી માર્ચ-૨૦૧૯		૪૭૦૮૭૦	૪૭૦૮૭૦	૩૫૩૧૫૩	૩૫૩૧૫૩
	કુલ		૦	૪૭૦૮૭૦	૪૭૦૮૭૦	૩૫૩૧૫૩	૩૫૩૧૫૩
૬	ગાંધીનગર						
૧૩	દહેગામ	જુલાઈ-૨૦૧૮ થી માર્ચ-૨૦૧૯	૨૪૩૨૮૪		૨૪૩૨૮૪	૧૮૨૪૬૩	૩૭૭૧૪૨
		જુન-૨૦૧૯ થી માર્ચ-૨૦૧૯		૨૫૯૫૭૨	૨૫૯૫૭૨	૧૮૪૬૭૯	
૧૪	માણસા	જુલાઈ-૨૦૧૮ થી માર્ચ-૨૦૧૯	૩૨૪૩૭૯		૩૨૪૩૭૯	૨૪૩૨૮૪	૪૮૧૪૬૮
		એપ્રિલ-૨૦૧૯ થી માર્ચ-૨૦૧૯		૩૧૭૫૭૮	૩૧૭૫૭૮	૨૩૮૧૮૪	
૧૫	પેથાપુર	એપ્રિલ-૧૮ થી માર્ચ-૧૯	૪૫૭૦૮૦	૩૭૬૦૮૦	૮૩૩૧૬૦	૬૨૪૮૭૦	૬૨૪૮૭૦
	કુલ		૧૦૨૪૭૪૩	૯૫૩૨૩૦	૧૯૭૭૯૭૩	૧૪૮૩૪૮૦	૧૪૮૩૪૮૦
૭	જામનગર						
૧૬	જામજોધપુર	એપ્રિલ-૧૮ થી માર્ચ-૧૯	૩૭૧૪૨૨	૩૭૬૦૮૦	૭૪૭૫૦૨	૫૬૦૬૨૭	૫૬૦૬૨૭
	કુલ		૩૭૧૪૨૨	૩૭૬૦૮૦	૭૪૭૫૦૨	૫૬૦૬૨૭	૫૬૦૬૨૭
૮	જુનાગઢ						
૧૭	કેશોદ	એપ્રિલ-૧૮ થી માર્ચ-૧૯	૧૯૭૪૬૮	૦	૧૯૭૪૬૮	૧૪૮૧૦૧	૧૪૮૧૦૧
૧૮	માણાવદર	જુલાઈ-૧૮ થી માર્ચ-૧૯	૩૨૧૯૨૨	૦	૩૨૧૯૨૨	૨૪૧૪૪૨	૨૪૧૪૪૨
	કુલ		૫૧૯૩૯૦	૦	૫૧૯૩૯૦	૩૮૯૫૪૩	૩૮૯૫૪૩

અ.નં.	નગરપાલિકાનું નામ	સમયગાળો તારીખ	મ્યુ. એન્જી.ને ચૂકવેલ કુલ પગાર રૂ.	મ્યુ. એકાઉન્ટન્ટ/ એકાઉન્ટ ઓફિસરને ચૂકવેલ કુલ પગાર રૂ.	સ્ટેટ કેસનાં અધિકારી/કર્મચારીને કુલ ચૂકવેલ પગાર રૂ.	૭૫ ટકા લેખે ચૂકવેલ ગ્રાન્ટ રૂ.	ચૂકવેલ રકમ રૂ.
૯	તાપી						
૧૯	વ્યારા	ઓક્ટોબર-૧૭ થી માર્ચ-૧૮	૨૧૨૫૬૭		૨૧૨૫૬૭	૧૫૮૪૨૫	૧૫૮૪૨૫
૨૦	સોનગઢ	એપ્રિલ-૧૭ થી માર્ચ-૧૮		૩૭૬૦૮૦	૩૭૬૦૮૦	૨૮૨૦૬૦	૫૩૬૦૪૧
		એપ્રિલ-૧૮ થી માર્ચ-૧૯	૨૫૩૧૧૩	૮૫૫૨૮	૩૩૮૬૪૧	૨૫૩૮૮૧	
	કુલ		૪૬૫૬૮૦	૪૬૧૬૦૮	૮૨૭૨૮૮	૬૯૫૪૬૬	૬૯૫૪૬૬
૧૦	નર્મદા						
૨૧	રાજપીપળા	નવેમ્બર-૧૩ થી માર્ચ-૧૪	૭૧૫૦૦		૭૧૫૦૦	૫૩૬૨૫	૧૮૫૩૦૦૨
		માર્ચ-૧૪ થી માર્ચ-૧૫		૧૭૫૦૦૦	૧૭૫૦૦૦	૧૩૧૨૫૦	
		એપ્રિલ-૧૪ થી માર્ચ-૧૫	૧૮૩૦૫૦		૧૮૩૦૫૦	૧૪૪૭૮૭	
		એપ્રિલ-૧૫ થી માર્ચ-૧૬	૧૮૨૧૪૫	૧૭૧૦૦૦	૩૬૩૧૪૫	૨૭૨૩૫૮	
		એપ્રિલ-૧૬ થી માર્ચ-૧૭	૧૮૪૨૭૪	૨૧૮૬૮૦	૪૧૨૮૫૪	૩૦૮૭૧૬	
		એપ્રિલ-૧૭ થી માર્ચ-૧૮	૧૮૭૪૫૦	૩૭૬૦૮૦	૫૭૩૫૩૦	૪૩૦૧૪૮	
		એપ્રિલ-૧૮ થી માર્ચ-૧૯	૩૦૫૪૦૮	૩૭૬૦૮૦	૬૮૧૪૮૮	૫૧૧૧૧૭	
	કુલ		૧૧૫૩૮૨૮	૧૩૧૬૮૪૦	૨૪૭૦૬૬૮	૧૮૫૩૦૦૨	૧૮૫૩૦૦૨
૧૧	નવસારી						
૨૨	બિલીમોરા	જુલાઈ-૨૦૧૮ થી નવેમ્બર-૨૦૧૮	૧૩૪૪૬૨		૧૩૪૪૬૨	૧૦૦૮૪૭	૪૪૩૬૫૭
		એપ્રિલ-૨૦૧૮ થી માર્ચ-૧૯		૪૫૭૦૮૦	૪૫૭૦૮૦	૩૪૨૮૧૦	
૨૩	વિજલપોર	જુલાઈ-૧૮ થી માર્ચ-૧૯	૩૨૦૬૮૩	૩૧૩૩૨૧	૬૩૪૦૧૪	૪૭૫૫૧૧	૪૭૫૫૧૧
૨૪	ગણદેવી	એપ્રિલ-૧૮ થી માર્ચ-૧૯	૩૭૮૨૮૬		૩૭૮૨૮૬	૨૮૪૪૬૫	૪૭૨૫૦૫
		ઓગસ્ટ-૧૮ થી માર્ચ-૧૯		૨૫૦૭૨૦	૨૫૦૭૨૦	૧૮૮૦૪૦	
	કુલ		૮૩૪૪૪૧	૧૦૨૧૧૨૧	૧૮૫૫૫૬૨	૧૩૮૧૬૭૩	૧૩૮૧૬૭૩
૧૨	પાટણ						
૨૫	ચાણસ્મા	ડિસેમ્બર-૧૪, જુન-૧૫ થી માર્ચ-૧૬, એપ્રિલ-૧૬ થી જાન્યુઆરી-૧૭, જુલાઈ-૧૮ થી માર્ચ-૧૯	૬૧૮૭૭૨		૬૧૮૭૭૨	૪૬૪૦૭૯	૪૬૪૦૭૯
	કુલ		૬૧૮૭૭૨	૦	૬૧૮૭૭૨	૪૬૪૦૭૯	૪૬૪૦૭૯

અ.નં.	નગરપાલિકાનું નામ	સમયગાળો તારીખ	મ્યુ. એન્જી.ને ચૂકવેલ કુલ પગાર રૂ.	મ્યુ. એકાઉન્ટન્ટ/ એકાઉન્ટ ઓફિસરને ચૂકવેલ કુલ પગાર રૂ.	સ્ટેટ કેસનાં અધિકારી/કર્મચારીને કુલ ચૂકવેલ પગાર રૂ.	૭૫ ટકા લેખે ચૂકવેલ ગ્રાન્ટ રૂ.	ચૂકવેલ રકમ રૂ.
૧૩	પોરબંદર						
૨૬	છાંયા	જુલાઈ-૨૦૧૮ થી માર્ચ-૨૦૧૯	૩૨૪૩૭૯		૩૨૪૩૭૯	૨૪૩૨૮૪	૨૪૩૨૮૪
	કુલ		૩૨૪૩૭૯	૦	૩૨૪૩૭૯	૨૪૩૨૮૪	૨૪૩૨૮૪
૧૪	બનાસકાંઠા						
૨૭	પાલનપુર	જુલાઈ-૧૮ થી માર્ચ-૧૯	૨૪૧૮૫૦	૦	૨૪૧૮૫૦	૧૮૧૩૮૮	૧૮૧૩૮૮
૨૮	ધાનેરા	એપ્રિલ-૧૮ થી માર્ચ-૧૯	૦	૩૭૬૦૮૦	૩૭૬૦૮૦	૨૮૨૦૬૦	૨૮૨૦૬૦
	કુલ		૨૪૧૮૫૦	૩૭૬૦૮૦	૬૧૭૯૩૦	૪૬૩૪૪૮	૪૬૩૪૪૮
૧૫	ભોટાદ						
૨૯	ભોટાદ	સપ્ટેમ્બર-૧૮ થી માર્ચ-૧૯		૩૫૩૫૬૬	૩૫૩૫૬૬	૨૬૫૧૭૫	૪૯૪૬૩૭
	કુલ		૩૦૫૯૪૯	૩૫૩૫૬૬	૬૫૯૫૧૫	૪૯૪૬૩૭	૪૯૪૬૩૭
૧૬	ભાવનગર						
૩૦	મહુવા	જુલાઈ-૨૦૧૮ થી ડિસેમ્બર-૨૦૧૮		૧૨૧૭૬૬	૧૨૧૭૬૬	૮૧૩૨૫	૮૧૩૨૫
૩૧	પાલીતાણા	જુલાઈ-૨૦૧૮ થી જાન્યુઆરી-૨૦૧૯	૨૨૮૫૩૯		૨૨૮૫૩૯	૧૭૧૪૦૪	૪૩૪૨૨૫
	કુલ	જૂન-૨૦૧૮ થી માર્ચ-૨૦૧૯	૨૨૮૫૩૯	૪૭૨૧૯૪	૭૦૦૭૩૩	૫૨૫૫૫૦	૫૨૫૫૫૦
૧૭	મહિસાગર						
૩૨	સંતરામપુર	એપ્રિલ-૨૦૧૮ થી માર્ચ-૨૦૧૯		૩૭૬૦૮૦	૩૭૬૦૮૦	૨૮૨૦૬૦	૨૮૨૦૬૦
	કુલ			૩૭૬૦૮૦	૩૭૬૦૮૦	૨૮૨૦૬૦	૨૮૨૦૬૦
૧૮	મહેસાણા						
૩૩	કડી	જૂન-૧૮ થી માર્ચ-૧૯		૩૨૩૦૬૯	૩૨૩૦૬૯	૨૪૨૩૦૨	૩૮૯૮૫૨
	કડી	એપ્રિલ-૧૮ થી માર્ચ-૧૯	૧૯૬૭૩૩	૦	૧૯૬૭૩૩	૧૪૭૫૫૦	૧૪૭૫૫૦
૩૪	ઉંઝા	એપ્રિલ-૧૮ થી માર્ચ-૧૯	૩૭૯૪૦૪		૩૭૯૪૦૪	૨૮૪૫૫૩	૫૫૪૦૪૦
	કુલ	જૂન-૧૮ થી માર્ચ-૧૯	૩૫૯૩૧૬	૩૫૯૩૧૬	૭૧૮૬૧૬	૨૬૯૪૮૭	૨૬૯૪૮૭
૩૫	વિજાપુર	એપ્રિલ-૨૦૧૮ થી માર્ચ-૨૦૧૯	૩૮૧૧૬૭	૩૭૬૦૮૦	૭૫૭૨૪૭	૫૬૭૯૩૫	૫૬૭૯૩૫

અ. નં.	નગરપાલિકાનું નામ	સમયગાળો તારીખ	મ્યુ. એન્જી.ને ચૂકવેલ કુલ પગાર રૂ.	મ્યુ. એકાઉન્ટન્ટ/ એકાઉન્ટ ઓફિસરને ચૂકવેલ કુલ પગાર રૂ.	સ્ટેટ કેડરનાં અધિકારી/કર્મચારીને કુલ ચૂકવેલ પગાર રૂ.	૭૫ ટકા લેખે ચૂકવેલ ગ્રાન્ટ રૂ.	ચુકવેલ રકમ રૂ.
૩૬	ખેરાલુ	નવેમ્બર-૧૬ થી માર્ચ-૧૭ એપ્રિલ-૧૭ થી માર્ચ-૧૮ એપ્રિલ-૧૮ થી જુલાઈ-૧૮ તથા જાન્યુઆરી-૧૮ થી માર્ચ-૧૮ માર્ચ-૧૮	૩૮૦૮૦	૧૧૨૧૮૦ ૩૭૬૦૮૦ ૨૧૬૩૪૭	૧૧૨૧૮૦ ૩૭૬૦૮૦ ૨૧૬૩૪૭	૮૪૧૩૫ ૨૮૨૦૬૦ ૧૬૨૨૫૮ ૨૮૫૬૮	૫૫૭૦૨૨
	કુલ		૩૮૦૮૦	૧૭૬૩૦૭૨	૨૭૫૮૪૬૬	૨૦૬૮૮૪૮	૨૦૬૮૮૪૮
૧૯	મોરબી						
૩૭	હળવદ	એપ્રિલ-૧૮ થી માર્ચ-૧૮	૮૮૫૩૮૪	૩૭૬૦૮૦	૩૭૬૦૮૦	૨૮૨૦૬૦	૨૮૨૦૬૦
	કુલ			૩૭૬૦૮૦	૩૭૬૦૮૦	૨૮૨૦૬૦	૨૮૨૦૬૦
૨૦	રાજકોટ						
૩૮	જંતપુર-નવાગઢ	એપ્રિલ-૧૭ થી માર્ચ-૧૮	૧૮૮૦૦૦		૧૮૮૦૦૦	૧૪૮૫૦૦	૧૪૮૫૦૦
૩૯	ઉપલેટા	માર્ચ-૧૮ થી ડિસેમ્બર-૧૮	૨૫૬૧૩૫	૮૭૨૩૮	૨૫૬૧૩૫	૧૮૨૧૦૧	૨૫૭૫૩૦
		જાન્યુઆરી-૧૮ થી માર્ચ-૧૮			૮૭૨૩૮	૬૫૪૨૮	
૪૦	જસદણ	જુલાઈ-૨૦૧૮ થી માર્ચ-૨૦૧૮	૩૦૫૮૮૧	૩૭૬૦૮૦	૩૦૫૮૮૧	૨૨૮૪૧૧	૫૧૧૪૭૧
		એપ્રિલ-૨૦૧૮ થી માર્ચ-૨૦૧૮		૩૭૬૦૮૦	૩૭૬૦૮૦	૨૮૨૦૬૦	
૪૧	ભાયાવદર	ડિસેમ્બર-૧૫ થી માર્ચ-૧૬	૬૨૨૭૪		૬૨૨૭૪	૪૬૭૦૫	૩૪૩૭૦૫
		એપ્રિલ-૧૬ થી માર્ચ-૧૭	૧૮૮૦૦૦		૧૮૮૦૦૦	૧૪૮૫૦૦	
		એપ્રિલ-૧૭ થી માર્ચ-૧૮	૧૮૮૦૦૦		૧૮૮૦૦૦	૧૪૮૫૦૦	
	કુલ		૧૨૧૮૨૮૦	૪૬૩૩૧૮	૧૬૮૧૬૦૮	૧૨૬૧૨૦૬	૧૨૬૧૨૦૬
૨૧	વડોદરા						
૪૨	પાદરા	એપ્રિલ-૧૮ થી માર્ચ-૧૮		૩૭૬૦૮૦	૩૭૬૦૮૦	૨૮૨૦૬૦	૨૮૨૦૬૦
૪૩	કરજણ	નવેમ્બર-૧૫ થી માર્ચ-૧૬		૭૩૫૦૦	૭૩૫૦૦	૫૫૧૨૫	૬૧૫૭૫૧
		એપ્રિલ-૧૬ થી માર્ચ-૧૭		૨૧૦૪૩૮	૨૧૦૪૩૮	૧૫૭૮૨૮	
		એપ્રિલ-૧૭ થી ડિસેમ્બર-૧૭		૨૭૧૮૫૦	૨૭૧૮૫૦	૨૦૩૮૬૩	
		જુલાઈ-૧૮ થી માર્ચ-૧૮	૨૬૫૧૧૪	૦	૨૬૫૧૧૪	૧૮૮૮૩૫	
	કુલ		૨૬૫૧૧૪	૮૩૧૮૬૮	૧૧૮૭૦૮૨	૮૮૭૮૧૧	૮૮૭૮૧૧

અ.નં.	નગરપાલિકાનું નામ	સમયગાળો તારીખ	મ્યુ. એન્જી.ને ચૂકવેલ કુલ પગાર રૂ.	મ્યુ. એકાઉન્ટન્ટ/ એકાઉન્ટ ઓફિસરને ચૂકવેલ કુલ પગાર રૂ.	સ્ટેટ કેડરનાં અધિકારી/કર્મચારીને કુલ ચૂકવેલ પગાર રૂ.	૭૫ ટકા લેખે ચૂકવેલ ગ્રાન્ટ રૂ.	ચૂકવેલ રકમ રૂ.
૨૨	સાબરકાંઠા						
૪૪	ખેડબ્રહ્મા	એપ્રિલ-૧૮ થી માર્ચ-૧૯	૦	૩૭૬૦૮૦	૩૭૬૦૮૦	૨૮૨૦૬૦	૪૫૫૮૬૪
		જુલાઈ-૧૯ થી ફેબ્રુઆરી-૧૯	૨૩૧૭૩૮	૦	૨૩૧૭૩૮	૧૭૩૮૦૪	
૪૫	પ્રાંતિજ	એપ્રિલ-૧૮ થી માર્ચ-૧૯	૪૫૭૦૮૦	૩૭૬૦૮૦	૮૩૩૧૬૦	૬૨૪૮૭૦	૬૨૪૮૭૦
	કુલ		૬૮૮૮૧૮	૭૫૨૧૬૦	૧૪૪૦૮૭૮	૧૦૮૦૭૩૪	૧૦૮૦૭૩૪
૨૩	સુરત						
૪૬	કનકપુર-કંઠાડ	એપ્રિલ-૧૮ થી માર્ચ-૧૯	૧૮૧૫૦૦	૩૭૬૦૮૦	૫૫૭૫૮૦	૪૧૮૧૮૫	૪૧૮૧૮૫
	કુલ		૧૮૧૫૦૦	૩૭૬૦૮૦	૫૫૭૫૮૦	૪૧૮૧૮૫	૪૧૮૧૮૫
૨૪	સુરેન્દ્રનગર						
૪૭	સુરેન્દ્રનગર-કુધરેજ	જુલાઈ-૨૦૧૮ થી માર્ચ-૨૦૧૯	૩૦૭૧૭૭		૩૦૭૧૭૭	૨૩૦૩૮૩	૨૩૦૩૮૩
૪૮	થાનગઢ	એપ્રિલ-૧૮ થી માર્ચ-૧૯	૧૬૫૦૦૦	૩૭૬૦૮૦	૫૪૧૦૮૦	૪૦૫૮૧૦	૪૦૫૮૧૦
	કુલ		૪૭૨૧૭૭	૩૭૬૦૮૦	૮૪૮૨૫૭	૬૩૬૧૮૩	૬૩૬૧૮૩
	એકંદરે કુલ		૧૪૨૨૨૫૦૬	૧૫૬૧૭૮૧૧	૨૯૮૪૦૪૧૭	૨૨૩૮૦૩૧૭	૨૨૩૮૦૩૧૭

પરિશિષ્ટ - ૧૬

સ્વર્ણિમ જયંતિ મુખ્યમંત્રી શહેરી વિકાસ યોજના વર્ષ ૨૦૧૯-૨૦ ગ્રાંટ ફાળવણી

રૂ. કરોડમાં

અ.નં.	જિલ્લો/ નગરપાલિકા	વર્ગ	મંજૂર કરેલ કુલ ગ્રાંટ રૂ.	જનરલ	એસ.સી.એસ.પી.	ટી.એ.એસ.પી.	ચુકવેલ રકમ રૂ.	૨૦૧૯-૧૯ના વર્ષની બાકી ચુકવેલ રકમ રૂ.
૧	૨	૩	૪	૫	૬	૭	૮	૯
	અમદાવાદ ઝોન							
૧	અમદાવાદ જીલ્લો							
૧	વિરમગામ	B	૩.૦૦૦૦	૨.૦૬૬૭	૦.૪૩૩૬	૦.૪૯૪૭	૩.૦૦૦૦	૦.૭૫૦૦
૨	ધંધુકા	C	૨.૨૫૦૦	૧.૫૫૦૦	૦.૩૨૯૦	૦.૩૭૧૦	૨.૨૫૦૦	૦.૫૬૨૫
૩	સાણંદ	C	૨.૨૫૦૦	૧.૫૫૦૦	૦.૩૨૯૦	૦.૩૭૧૦	૨.૨૫૦૦	૦.૫૬૨૫
૪	ધોળકા	B	૩.૦૦૦૦	૨.૦૬૬૭	૦.૪૩૩૬	૦.૪૯૪૭	૩.૦૦૦૦	૦.૭૫૦૦
૫	બાવળા	C	૨.૨૫૦૦	૧.૫૫૦૦	૦.૩૨૯૦	૦.૩૭૧૦	૨.૨૫૦૦	૦.૫૬૨૫
૬	બારેજા	D	૧.૦૦૦૦	૦.૬૮૮૮	૦.૧૪૬૨	૦.૧૬૪૮	૧.૦૦૦૦	૦.૨૫૦૦
૭	બોપલ-ધુમા	B	૩.૦૦૦૦	૨.૦૬૬૭	૦.૪૩૩૬	૦.૪૯૪૭	૩.૦૦૦૦	૦.૭૫૦૦
	કુલ		૧૬.૭૫૦૦	૧૧.૫૩૯૦	૨.૪૪૯૦	૨.૭૬૨૦	૧૬.૭૫૦૦	૪.૧૮૭૫
૨	ખેડા જીલ્લો							
૮	નડીયાદ	A	૫.૦૦૦૦	૩.૪૪૪૫	૦.૭૩૧૦	૦.૮૨૪૫	૫.૦૦૦૦	૧.૨૫૦૦
૯	કપડવંજ	C	૨.૨૫૦૦	૧.૫૫૦૦	૦.૩૨૯૦	૦.૩૭૧૦	૨.૨૫૦૦	૦.૫૬૨૫
૧૦	મહેમદાવાદ	C	૨.૨૫૦૦	૧.૫૫૦૦	૦.૩૨૯૦	૦.૩૭૧૦	૨.૨૫૦૦	૦.૫૬૨૫
૧૧	ચકલાસી	C	૨.૨૫૦૦	૧.૫૫૦૦	૦.૩૨૯૦	૦.૩૭૧૦	૨.૨૫૦૦	૦.૫૬૨૫
૧૨	ખેડા	C	૨.૨૫૦૦	૧.૫૫૦૦	૦.૩૨૯૦	૦.૩૭૧૦	૨.૨૫૦૦	૦.૫૬૨૫
૧૩	ડાકોર	C	૨.૨૫૦૦	૧.૫૫૦૦	૦.૩૨૯૦	૦.૩૭૧૦	૨.૨૫૦૦	૦.૫૬૨૫
૧૪	કઠલાલ	D	૧.૦૦૦૦	૦.૬૮૮૮	૦.૧૪૬૨	૦.૧૬૪૮	૧.૦૦૦૦	૦.૨૫૦૦
૧૫	મહુધા	D	૧.૦૦૦૦	૦.૬૮૮૮	૦.૧૪૬૨	૦.૧૬૪૮	૧.૦૦૦૦	૦.૨૫૦૦
૧૬	કણજરી	D	૧.૦૦૦૦	૦.૬૮૮૮	૦.૧૪૬૨	૦.૧૬૪૮	૧.૦૦૦૦	૦.૨૫૦૦
૧૭	ઠાસરા	D	૧.૦૦૦૦	૦.૬૮૮૮	૦.૧૪૬૨	૦.૧૬૪૮	૧.૦૦૦૦	૦.૨૫૦૦
	કુલ		૨૦.૨૫૦૦	૧૩.૯૫૦૧	૨.૯૬૦૮	૩.૩૯૮૧	૨૦.૨૫૦૦	૫.૦૬૨૫

અ.નં.	જિલ્લો/ નગરપાલિકા	વર્ગ	મંજૂર કરેલ કુલ ગ્રાંટ રૂ.	જનરલ	એસ.સી.એસ.પી.	ટી.એ.એસ.પી.	ચુકવેલ રકમ રૂ.	૨૦૧૮-૧૯ના વર્ષની બાકી ચુકવેલ રકમ રૂ.
૧	૨	૩	૪	૫	૬	૭	૮	૯
૩	સુરેન્દ્રનગર જિલ્લો							
૧૮	સુરેન્દ્રનગર	A	૫.૦૦૦૦	૩.૪૪૪૫	૦.૭૩૧૦	૦.૮૨૪૫	૫.૦૦૦૦	૧.૨૫૦૦
૧૯	ધ્રાંગધ્રા	B	૩.૦૦૦૦	૨.૦૬૬૭	૦.૪૩૮૬	૦.૪૮૪૭	૩.૦૦૦૦	૦.૭૫૦૦
૨૦	વઢવાણ	B	૩.૦૦૦૦	૨.૦૬૬૭	૦.૪૩૮૬	૦.૪૮૪૭	૩.૦૦૦૦	૦.૭૫૦૦
૨૧	લીંબડી	C	૨.૨૫૦૦	૧.૫૫૦૦	૦.૩૨૮૦	૦.૩૭૧૦	૨.૨૫૦૦	૦.૫૬૨૫
૨૨	થાનગઢ	C	૨.૨૫૦૦	૧.૫૫૦૦	૦.૩૨૮૦	૦.૩૭૧૦	૨.૨૫૦૦	૦.૫૬૨૫
૨૩	ચોટીલા	D	૧.૦૦૦૦	૦.૬૮૮૮	૦.૧૪૬૨	૦.૧૬૪૮	૧.૦૦૦૦	૦.૨૫૦૦
૨૪	પાટડી	D	૧.૦૦૦૦	૦.૬૮૮૮	૦.૧૪૬૨	૦.૧૬૪૮	૧.૦૦૦૦	૦.૨૫૦૦
	કુલ		૧૭.૫૦૦૦	૧૨.૦૫૫૭	૨.૫૫૮૬	૨.૮૮૫૭	૧૭.૫૦૦૦	૪.૩૭૫૦
૪	બોટાદ જિલ્લો							
૨૫	બોટાદ	A	૫.૦૦૦૦	૩.૪૪૪૫	૦.૭૩૧૦	૦.૮૨૪૫	૫.૦૦૦૦	૧.૨૫૦૦
૨૬	ગઢડા	C	૨.૨૫૦૦	૧.૫૫૦૦	૦.૩૨૮૦	૦.૩૭૧૦	૨.૨૫૦૦	૦.૫૬૨૫
૨૭	બરવાળા	D	૧.૦૦૦૦	૦.૬૮૮૮	૦.૧૪૬૨	૦.૧૬૪૮	૧.૦૦૦૦	૦.૨૫૦૦
	કુલ		૮.૨૫૦૦	૫.૬૮૩૪	૧.૨૦૬૨	૧.૩૬૦૪	૮.૨૫૦૦	૨.૦૬૨૫
	અમદાવાદ ઝોન કુલ		૬૨.૭૫૦૦	૪૩.૨૨૮૨	૮.૧૭૪૬	૧૦.૩૪૭૨	૬૨.૭૫૦૦	૧૫.૬૮૭૫
	ગાંધીનગર ઝોન							
૫	પાટણ જિલ્લો							
૨૮	પાટણ	A	૫.૦૦૦૦	૩.૪૪૪૫	૦.૭૩૧૦	૦.૮૨૪૫	૫.૦૦૦૦	૧.૨૫૦૦
૨૯	સિંધપુર	B	૩.૦૦૦૦	૨.૦૬૬૭	૦.૪૩૮૬	૦.૪૮૪૭	૩.૦૦૦૦	૦.૭૫૦૦
૩૦	રાધનપુર	C	૨.૨૫૦૦	૧.૫૫૦૦	૦.૩૨૮૦	૦.૩૭૧૦	૨.૨૫૦૦	૦.૫૬૨૫
૩૧	હારીજ	D	૧.૦૦૦૦	૦.૬૮૮૮	૦.૧૪૬૨	૦.૧૬૪૮	૧.૦૦૦૦	૦.૨૫૦૦
૩૨	ચાણસ્મા	D	૧.૦૦૦૦	૦.૬૮૮૮	૦.૧૪૬૨	૦.૧૬૪૮	૧.૦૦૦૦	૦.૨૫૦૦
	કુલ		૧૨.૨૫૦૦	૮.૪૩૮૦	૧.૭૮૧૦	૨.૦૨૦૦	૧૨.૨૫૦૦	૩.૦૬૨૫

અ.નં.	જિલ્લો/ નગરપાલિકા	વર્ગ	મંજૂર કરેલ કુલ ગ્રાંટ રૂ.	જનરલ	એસ.સી.એસ.પી.	ટી.એ.એસ.પી.	યુકવેલ રકમ રૂ.	૨૦૧૮-૧૯ના વર્ષની બાકી યુકવેલ રકમ રૂ.
૧	૨	૩	૪	૫	૬	૭	૮	૯
૬	બનાસકાંઠા જિલ્લો							
૩૩	પાલનપુર	A	૫.૦૦૦૦	૩.૪૪૪૫	૦.૭૩૧૦	૦.૮૨૪૫	૫.૦૦૦૦	૧.૨૫૦૦
૩૪	ડીસા	A	૫.૦૦૦૦	૩.૪૪૪૫	૦.૭૩૧૦	૦.૮૨૪૫	૫.૦૦૦૦	૧.૨૫૦૦
૩૫	થરાદ	C	૨.૨૫૦૦	૧.૫૫૦૦	૦.૩૨૮૦	૦.૩૭૧૦	૨.૨૫૦૦	૦.૫૬૨૫
૩૬	ધાનેરા	C	૨.૨૫૦૦	૧.૫૫૦૦	૦.૩૨૮૦	૦.૩૭૧૦	૨.૨૫૦૦	૦.૫૬૨૫
૩૭	ભાભર	D	૧.૦૦૦૦	૦.૬૮૮૮	૦.૧૪૬૨	૦.૧૪૪૮	૧.૦૦૦૦	૦.૨૫૦૦
૩૮	થરા	D	૧.૦૦૦૦	૦.૬૮૮૮	૦.૧૪૬૨	૦.૧૪૪૮	૧.૦૦૦૦	૦.૨૫૦૦
	કુલ		૧૬.૫૦૦૦	૧૧.૩૬૬૮	૨.૪૧૨૪	૨.૭૨૦૮	૧૬.૫૦૦૦	૪.૧૨૫૦
૭	મહેસાણા જિલ્લો							
૩૯	મહેસાણા	A	૫.૦૦૦૦	૩.૪૪૪૫	૦.૭૩૧૦	૦.૮૨૪૫	૫.૦૦૦૦	૧.૨૫૦૦
૪૦	વિસનગર	B	૩.૦૦૦૦	૨.૦૬૬૭	૦.૪૩૮૬	૦.૪૮૪૭	૩.૦૦૦૦	૦.૭૫૦૦
૪૧	કડી	B	૩.૦૦૦૦	૨.૦૬૬૭	૦.૪૩૮૬	૦.૪૮૪૭	૩.૦૦૦૦	૦.૭૫૦૦
૪૨	ઉંઝા	B	૩.૦૦૦૦	૨.૦૬૬૭	૦.૪૩૮૬	૦.૪૮૪૭	૩.૦૦૦૦	૦.૭૫૦૦
૪૩	વડનગર	C	૨.૨૫૦૦	૧.૫૫૦૦	૦.૩૨૮૦	૦.૩૭૧૦	૨.૨૫૦૦	૦.૫૬૨૫
૪૪	વિજાપુર	C	૨.૨૫૦૦	૧.૫૫૦૦	૦.૩૨૮૦	૦.૩૭૧૦	૨.૨૫૦૦	૦.૫૬૨૫
૪૫	ખેરાલુ	D	૧.૦૦૦૦	૦.૬૮૮૮	૦.૧૪૬૨	૦.૧૪૪૮	૧.૦૦૦૦	૦.૨૫૦૦
	કુલ		૧૯.૫૦૦૦	૧૩.૪૩૩૫	૨.૮૫૧૦	૩.૨૧૫૫	૧૯.૫૦૦૦	૪.૮૭૫૦
૮	સાબરકાંઠા જિલ્લો							
૪૬	હિંમતનગર	B	૩.૦૦૦૦	૨.૦૬૬૭	૦.૪૩૮૬	૦.૪૮૪૭	૩.૦૦૦૦	૦.૭૫૦૦
૪૭	ઈંડર	C	૨.૨૫૦૦	૧.૫૫૦૦	૦.૩૨૮૦	૦.૩૭૧૦	૨.૨૫૦૦	૦.૫૬૨૫
૪૮	ખેડબ્રહ્મા	C	૨.૨૫૦૦	૧.૫૫૦૦	૦.૩૨૮૦	૦.૩૭૧૦	૨.૨૫૦૦	૦.૫૬૨૫
૪૯	પ્રાંતિજ	D	૧.૦૦૦૦	૦.૬૮૮૮	૦.૧૪૬૨	૦.૧૪૪૮	૧.૦૦૦૦	૦.૨૫૦૦
૫૦	વઝાલી	D	૧.૦૦૦૦	૦.૬૮૮૮	૦.૧૪૬૨	૦.૧૪૪૮	૧.૦૦૦૦	૦.૨૫૦૦
૫૧	તલોદ	D	૧.૦૦૦૦	૦.૬૮૮૮	૦.૧૪૬૨	૦.૧૪૪૮	૧.૦૦૦૦	૦.૨૫૦૦
	કુલ		૧૦.૫૦૦૦	૭.૨૩૩૪	૧.૫૩૫૨	૧.૭૩૧૪	૧૦.૫૦૦૦	૨.૬૨૫૦

અ.નં.	જિલ્લો/ નગરપાલિકા	વર્ગ	મંજૂર કરેલ કુલ ગ્રાંટ રૂ.	જનરલ	એસ.સી.એસ.પી.	ટી.એ.એસ.પી.	ચુકવેલ રકમ રૂ.	૨૦૧૮-૧૯ના વર્ષની બાકી ચુકવેલ રકમ રૂ.
૧	૨	૩	૪	૫	૬	૭	૮	૯
૯	અરવલ્લી જિલ્લો							
૫૨	મોડાસા	B	૩.૦૦૦૦	૨.૦૬૬૭	૦.૪૩૩૬	૦.૪૮૪૭	૩.૦૦૦૦	૦.૭૫૦૦
૫૩	બાયડ	D	૧.૦૦૦૦	૦.૬૮૮૮	૦.૧૪૬૨	૦.૧૬૪૮	૧.૦૦૦૦	૦.૨૫૦૦
	કુલ		૪.૦૦૦૦	૨.૭૫૫૬	૦.૫૮૪૮	૦.૬૫૮૬	૪.૦૦૦૦	૧.૦૦૦૦
૧૦	ગાંધીનગર જિલ્લો							
૫૪	કલોલ	A	૫.૦૦૦૦	૩.૪૪૪૫	૦.૭૩૧૦	૦.૮૨૪૫	૫.૦૦૦૦	૧.૨૫૦૦
૫૫	દહેગામ	C	૨.૨૫૦૦	૧.૫૫૦૦	૦.૩૨૮૦	૦.૩૭૧૦	૨.૨૫૦૦	૦.૫૬૨૫
૫૬	માણસા	C	૨.૨૫૦૦	૧.૫૫૦૦	૦.૩૨૮૦	૦.૩૭૧૦	૨.૨૫૦૦	૦.૫૬૨૫
૫૭	પેથાપુર	D	૧.૦૦૦૦	૦.૬૮૮૮	૦.૧૪૬૨	૦.૧૬૪૮	૧.૦૦૦૦	૦.૨૫૦૦
	કુલ		૧૦.૫૦૦૦	૭.૨૩૩૪	૧.૫૩૫૨	૧.૭૩૧૪	૧૦.૫૦૦૦	૨.૬૨૫૦
	ગાંધીનગર ઝોન કુલ		૭૩.૨૫૦૦	૫૦.૪૬૧૭	૧૦.૭૦૮૬	૧૨.૦૭૮૭	૭૩.૨૫૦૦	૧૮.૩૧૨૫
	વડોદરા ઝોન							
૧૧	પંચમહાલ જિલ્લો							
૫૮	ગોધરા	A	૫.૦૦૦૦	૩.૪૪૪૫	૦.૭૩૧૦	૦.૮૨૪૫	૫.૦૦૦૦	૧.૨૫૦૦
૫૯	હાલોલ	B	૩.૦૦૦૦	૨.૦૬૬૭	૦.૪૩૩૬	૦.૪૮૪૭	૩.૦૦૦૦	૦.૭૫૦૦
૬૦	કાલોલ	C	૨.૨૫૦૦	૧.૫૫૦૦	૦.૩૨૮૦	૦.૩૭૧૦	૨.૨૫૦૦	૦.૫૬૨૫
૬૧	શહેરા	D	૧.૦૦૦૦	૦.૬૮૮૮	૦.૧૪૬૨	૦.૧૬૪૮	૧.૦૦૦૦	૦.૨૫૦૦
	કુલ		૧૧.૨૫૦૦	૭.૭૫૦૧	૧.૬૪૪૮	૧.૮૫૫૧	૧૧.૨૫૦૦	૨.૮૧૨૫
૧૨	મહીસાગર જિલ્લો							
૬૨	બાલાસિનોર	C	૨.૨૫૦૦	૧.૫૫૦૦	૦.૩૨૮૦	૦.૩૭૧૦	૨.૨૫૦૦	૦.૫૬૨૫
૬૩	લુણાવાડા	C	૨.૨૫૦૦	૧.૫૫૦૦	૦.૩૨૮૦	૦.૩૭૧૦	૨.૨૫૦૦	૦.૫૬૨૫
૬૪	સંતરામપુર	D	૧.૦૦૦૦	૦.૬૮૮૮	૦.૧૪૬૨	૦.૧૬૪૮	૧.૦૦૦૦	૦.૨૫૦૦
	કુલ		૫.૫૦૦૦	૩.૭૮૮૮	૦.૮૦૪૨	૦.૯૦૬૯	૫.૫૦૦૦	૧.૩૭૫૦

અ.નં.	જિલ્લો/ નગરપાલિકા	વર્ગ	મંજૂર કરેલ કુલ ગ્રાંટ રૂ.	જનરલ	એસ.સી.એસ.પી.	ટી.એ.એસ.પી.	યુકવેલ રકમ રૂ.	૨૦૧૮-૧૯ના વર્ષની બાકી યુકવેલ રકમ રૂ.
૧	૨	૩	૪	૫	૬	૭	૮	૯
૧૩	દાહોદ જિલ્લો							
૬૫	દાહોદ	B	૩.૦૦૦૦	૨.૦૬૬૭	૦.૪૩૩૬	૦.૪૮૪૭	૩.૦૦૦૦	૦.૭૫૦૦
૬૬	દાહોદ	C	૨.૨૫૦૦	૧.૫૫૦૦	૦.૩૨૮૦	૦.૩૭૧૦	૨.૨૫૦૦	૦.૫૬૨૫
૬૭	દેવગઢબારીયા	D	૧.૦૦૦૦	૦.૬૮૮૮	૦.૧૪૬૨	૦.૧૬૪૮	૧.૦૦૦૦	૦.૨૫૦૦
	કુલ		૬.૨૫૦૦	૪.૩૦૫૬	૦.૯૧૩૮	૧.૦૩૦૬	૬.૨૫૦૦	૧.૫૬૨૫
૧૪	વડોદરા જિલ્લો							
૬૮	ડભોઈ	B	૩.૦૦૦૦	૨.૦૬૬૭	૦.૪૩૩૬	૦.૪૮૪૭	૩.૦૦૦૦	૦.૭૫૦૦
૬૯	પાદરા	C	૨.૨૫૦૦	૧.૫૫૦૦	૦.૩૨૮૦	૦.૩૭૧૦	૨.૨૫૦૦	૦.૫૬૨૫
૭૦	કરજણ	C	૨.૨૫૦૦	૧.૫૫૦૦	૦.૩૨૮૦	૦.૩૭૧૦	૨.૨૫૦૦	૦.૫૬૨૫
૭૧	સાવલી	D	૧.૦૦૦૦	૦.૬૮૮૮	૦.૧૪૬૨	૦.૧૬૪૮	૧.૦૦૦૦	૦.૨૫૦૦
	કુલ		૮.૫૦૦૦	૫.૮૫૫૬	૧.૨૪૨૮	૧.૪૦૧૬	૮.૫૦૦૦	૨.૧૨૫૦
૧૫	આણંદ જિલ્લો							
૭૨	આણંદ	A	૫.૦૦૦૦	૩.૪૪૪૫	૦.૭૩૧૦	૦.૮૨૪૫	૫.૦૦૦૦	૧.૨૫૦૦
૭૩	ખંભાત	B	૩.૦૦૦૦	૨.૦૬૬૭	૦.૪૩૩૬	૦.૪૮૪૭	૩.૦૦૦૦	૦.૭૫૦૦
૭૪	બોરસદ	B	૩.૦૦૦૦	૨.૦૬૬૭	૦.૪૩૩૬	૦.૪૮૪૭	૩.૦૦૦૦	૦.૭૫૦૦
૭૫	પેટલાદ	B	૩.૦૦૦૦	૨.૦૬૬૭	૦.૪૩૩૬	૦.૪૮૪૭	૩.૦૦૦૦	૦.૭૫૦૦
૭૬	ઉમરેઠ	C	૨.૨૫૦૦	૧.૫૫૦૦	૦.૩૨૮૦	૦.૩૭૧૦	૨.૨૫૦૦	૦.૫૬૨૫
૭૭	વ વિ નગર	D	૧.૦૦૦૦	૦.૬૮૮૮	૦.૧૪૬૨	૦.૧૬૪૮	૧.૦૦૦૦	૦.૨૫૦૦
૭૮	કરમસદ	C	૨.૨૫૦૦	૧.૫૫૦૦	૦.૩૨૮૦	૦.૩૭૧૦	૨.૨૫૦૦	૦.૫૬૨૫
૭૯	આંકલાવ	D	૧.૦૦૦૦	૦.૬૮૮૮	૦.૧૪૬૨	૦.૧૬૪૮	૧.૦૦૦૦	૦.૨૫૦૦
૮૦	ઓડ	D	૧.૦૦૦૦	૦.૬૮૮૮	૦.૧૪૬૨	૦.૧૬૪૮	૧.૦૦૦૦	૦.૨૫૦૦
૮૧	બોરીયાવી	D	૧.૦૦૦૦	૦.૬૮૮૮	૦.૧૪૬૨	૦.૧૬૪૮	૧.૦૦૦૦	૦.૨૫૦૦
૮૨	સોજીના	D	૧.૦૦૦૦	૦.૬૮૮૮	૦.૧૪૬૨	૦.૧૬૪૮	૧.૦૦૦૦	૦.૨૫૦૦
	કુલ		૨૩.૫૦૦૦	૧૬.૧૮૮૧	૩.૪૩૫૮	૩.૮૭૫૧	૨૩.૫૦૦૦	૫.૮૭૫૦

અ.નં.	જિલ્લો/ નગરપાલિકા	વર્ગ	મંજુર કરેલ કુલ શ્રાંટ રૂ.	જનરલ	એસ.સી.એસ.પી.	ટી.એ.એસ.પી.	ચુકવેલ રકમ રૂ.	૨૦૧૮-૧૯ના વર્ષની બાકી ચુકવેલ રકમ રૂ.
૧	૨	૩	૪	૫	૬	૭	૮	૯
૧૬	છોટાઉદેપુર જિલ્લો							
૮૩	છોટાઉદેપુર	C	૨.૨૫૦૦	૧.૫૫૦૦	૦.૩૨૮૦	૦.૩૭૧૦	૨.૨૫૦૦	૦.૫૬૨૫
	કુલ		૨.૨૫૦૦	૧.૫૫૦૦	૦.૩૨૮૦	૦.૩૭૧૦	૨.૨૫૦૦	૦.૫૬૨૫
	વડોદરા ઝોન કુલ		૫૭.૨૫૦૦	૩૯.૪૩૯૩	૮.૩૭૦૪	૯.૪૪૦૩	૫૭.૨૫૦૦	૧૪.૩૧૨૫
	સુરત ઝોન							
૧૭	તાપી જિલ્લો							
૮૪	બારા	C	૨.૨૫૦૦	૧.૫૫૦૦	૦.૩૨૮૦	૦.૩૭૧૦	૨.૨૫૦૦	૦.૫૬૨૫
૮૫	સોનગઢ	C	૨.૨૫૦૦	૧.૫૫૦૦	૦.૩૨૮૦	૦.૩૭૧૦	૨.૨૫૦૦	૦.૫૬૨૫
	કુલ		૪.૫૦૦૦	૩.૧૦૦૦	૦.૬૫૬૦	૦.૭૪૨૦	૪.૫૦૦૦	૧.૧૨૫૦
૧૮	નર્મદા જિલ્લો							
૮૬	રાજપીપળા	C	૨.૨૫૦૦	૧.૫૫૦૦	૦.૩૨૮૦	૦.૩૭૧૦	૨.૨૫૦૦	૦.૫૬૨૫
	કુલ		૨.૨૫૦૦	૧.૫૫૦૦	૦.૩૨૮૦	૦.૩૭૧૦	૨.૨૫૦૦	૦.૫૬૨૫
૧૯	નવસારી જિલ્લો							
૮૭	નવસારી	A	૫.૦૦૦૦	૩.૪૪૪૫	૦.૭૩૧૦	૦.૮૨૪૫	૫.૦૦૦૦	૧.૨૫૦૦
૮૮	વિજલપોર	B	૩.૦૦૦૦	૨.૦૬૬૭	૦.૪૩૮૬	૦.૪૮૪૭	૩.૦૦૦૦	૦.૭૫૦૦
૮૯	ભીલીમોરા	B	૩.૦૦૦૦	૨.૦૬૬૭	૦.૪૩૮૬	૦.૪૮૪૭	૩.૦૦૦૦	૦.૭૫૦૦
૯૦	ગણદેવી	D	૧.૦૦૦૦	૦.૬૮૮૮	૦.૧૪૬૨	૦.૧૬૪૮	૧.૦૦૦૦	૦.૨૫૦૦
	કુલ		૧૨.૦૦૦૦	૮.૨૬૬૮	૧.૭૫૪૪	૧.૯૭૮૮	૧૨.૦૦૦૦	૩.૦૦૦૦
૨૦	ભરૂચ જિલ્લો							
૯૧	ભરૂચ	A	૫.૦૦૦૦	૩.૪૪૪૫	૦.૭૩૧૦	૦.૮૨૪૫	૫.૦૦૦૦	૧.૨૫૦૦
૯૨	અંકલેશ્વર	B	૩.૦૦૦૦	૨.૦૬૬૭	૦.૪૩૮૬	૦.૪૮૪૭	૩.૦૦૦૦	૦.૭૫૦૦
૯૩	જંજુસર	C	૨.૨૫૦૦	૧.૫૫૦૦	૦.૩૨૮૦	૦.૩૭૧૦	૨.૨૫૦૦	૦.૫૬૨૫
૯૪	આમોદ	D	૧.૦૦૦૦	૦.૬૮૮૮	૦.૧૪૬૨	૦.૧૬૪૮	૧.૦૦૦૦	૦.૨૫૦૦
	કુલ		૧૧.૨૫૦૦	૭.૭૫૦૧	૧.૬૪૪૮	૧.૮૫૫૧	૧૧.૨૫૦૦	૨.૮૧૨૫

અ.નં.	જિલ્લો/ નગરપાલિકા	વર્ગ	મંજૂર કરેલ કુલ ગ્રાંટ રૂ.	જનરલ	એસ.સી.એસ.પી.	ટી.એ.એસ.પી.	યુકવેલ રકમ રૂ.	૨૦૧૮-૧૯ના વર્ષની બાકી યુકવેલ રકમ રૂ.
૧	૨	૩	૪	૫	૬	૭	૮	૯
૨૧	વલસાડ જિલ્લો							
૮૫	વલસાડ	A	૫.૦૦૦૦	૩.૪૪૪૫	૦.૭૩૧૦	૦.૮૨૪૫	૫.૦૦૦૦	૧.૨૫૦૦
૮૬	વાપી	A	૫.૦૦૦૦	૩.૪૪૪૫	૦.૭૩૧૦	૦.૮૨૪૫	૫.૦૦૦૦	૧.૨૫૦૦
૮૭	પારડી	C	૨.૨૫૦૦	૧.૫૫૦૦	૦.૩૨૮૦	૦.૩૭૧૦	૨.૨૫૦૦	૦.૫૬૨૫
૮૮	ધરમપુર	D	૧.૦૦૦૦	૦.૬૮૮૮	૦.૧૪૬૨	૦.૧૬૪૮	૧.૦૦૦૦	૦.૨૫૦૦
૮૯	ઉમરગામ	C	૨.૨૫૦૦	૧.૫૫૦૦	૦.૩૨૮૦	૦.૩૭૧૦	૨.૨૫૦૦	૦.૫૬૨૫
	કુલ		૧૫.૫૦૦૦	૧૦.૬૭૭૮	૨.૨૬૬૨	૨.૫૫૫૮	૧૫.૫૦૦૦	૩.૮૭૫૦
૨૨	સુરત જિલ્લો							
૧૦૦	બારડોલી	B	૩.૦૦૦૦	૨.૦૬૬૭	૦.૪૩૮૬	૦.૪૮૪૭	૩.૦૦૦૦	૦.૭૫૦૦
૧૦૧	માંડવી	D	૧.૦૦૦૦	૦.૬૮૮૮	૦.૧૪૬૨	૦.૧૬૪૮	૧.૦૦૦૦	૦.૨૫૦૦
૧૦૨	તરસાડી	C	૨.૨૫૦૦	૧.૫૫૦૦	૦.૩૨૮૦	૦.૩૭૧૦	૨.૨૫૦૦	૦.૫૬૨૫
૧૦૩	કનકપુર-કંસાશ	C	૨.૨૫૦૦	૧.૫૫૦૦	૦.૩૨૮૦	૦.૩૭૧૦	૨.૨૫૦૦	૦.૫૬૨૫
૧૦૪	સચિન	C	૨.૨૫૦૦	૧.૫૫૦૦	૦.૩૨૮૦	૦.૩૭૧૦	૨.૨૫૦૦	૦.૫૬૨૫
૧૦૫	કડોદરા	C	૨.૨૫૦૦	૧.૫૫૦૦	૦.૩૨૮૦	૦.૩૭૧૦	૨.૨૫૦૦	૦.૫૬૨૫
	કુલ		૧૩.૦૦૦૦	૮.૮૫૫૬	૧.૮૦૦૮	૨.૧૪૩૬	૧૩.૦૦૦૦	૩.૨૫૦૦
	સુરત ઝોન કુલ		૫૮.૫૦૦૦	૪૦.૩૦૦૪	૮.૫૫૩૨	૮.૬૪૬૪	૫૮.૫૦૦૦	૧૪.૬૨૫૦
	રાજકોટ ઝોન							
૨૩	કચ્છ જિલ્લો							
૧૦૬	ગાંધીધામ	A	૫.૦૦૦૦	૩.૪૪૪૫	૦.૭૩૧૦	૦.૮૨૪૫	૫.૦૦૦૦	૧.૨૫૦૦
૧૦૭	ભુજ	A	૫.૦૦૦૦	૩.૪૪૪૫	૦.૭૩૧૦	૦.૮૨૪૫	૫.૦૦૦૦	૧.૨૫૦૦
૧૦૮	અંજાર	B	૩.૦૦૦૦	૨.૦૬૬૭	૦.૪૩૮૬	૦.૪૮૪૭	૩.૦૦૦૦	૦.૭૫૦૦
૧૦૯	માંડવી(ક)	B	૩.૦૦૦૦	૨.૦૬૬૭	૦.૪૩૮૬	૦.૪૮૪૭	૩.૦૦૦૦	૦.૭૫૦૦
૧૧૦	ભાયાઉ	C	૨.૨૫૦૦	૧.૫૫૦૦	૦.૩૨૮૦	૦.૩૭૧૦	૨.૨૫૦૦	૦.૫૬૨૫
૧૧૧	રાપર	C	૨.૨૫૦૦	૧.૫૫૦૦	૦.૩૨૮૦	૦.૩૭૧૦	૨.૨૫૦૦	૦.૫૬૨૫
	કુલ		૨૦.૫૦૦૦	૧૪.૧૨૨૪	૨.૮૮૭૨	૩.૩૮૦૪	૨૦.૫૦૦૦	૫.૧૨૫૦

અ.નં.	જિલ્લો/ નગરપાલિકા	વર્ગ	મંજૂર કરેલ કુલ ગ્રાંટ રૂ.	જનરલ	એસ.સી.એસ.પી.	ટી.એ.એસ.પી.	યુકવેલ રકમ રૂ.	૨૦૧૮-૧૯ના વર્ષની બાકી યુકવેલ રકમ રૂ.
૧	૨	૩	૪	૫	૬	૭	૮	૯
૨૪	જામનગર જીલ્લો							
૧૧૨	કાલાવડ	C	૨.૨૫૦૦	૧.૫૫૦૦	૦.૩૨૮૦	૦.૩૭૧૦	૨.૨૫૦૦	૦.૫૬૨૫
૧૧૩	ધ્રોલ	C	૨.૨૫૦૦	૧.૫૫૦૦	૦.૩૨૮૦	૦.૩૭૧૦	૨.૨૫૦૦	૦.૫૬૨૫
૧૧૪	જામજોધપુર	C	૨.૨૫૦૦	૧.૫૫૦૦	૦.૩૨૮૦	૦.૩૭૧૦	૨.૨૫૦૦	૦.૫૬૨૫
૧૧૫	સિક્કા	C	૨.૨૫૦૦	૧.૫૫૦૦	૦.૩૨૮૦	૦.૩૭૧૦	૨.૨૫૦૦	૦.૫૬૨૫
	કુલ		૯.૦૦૦૦	૬.૨૦૦૦	૧.૩૧૬૦	૧.૪૮૪૦	૯.૦૦૦૦	૨.૨૫૦૦
૨૫	દેવભૂમિ દ્વારકા જીલ્લો							
૧૧૬	ઓખા	B	૩.૦૦૦૦	૨.૦૬૬૭	૦.૪૩૮૬	૦.૪૮૪૭	૩.૦૦૦૦	૦.૭૫૦૦
૧૧૭	ખંભાળીયા	C	૨.૨૫૦૦	૧.૫૫૦૦	૦.૩૨૮૦	૦.૩૭૧૦	૨.૨૫૦૦	૦.૫૬૨૫
૧૧૮	દ્વારકા	C	૨.૨૫૦૦	૧.૫૫૦૦	૦.૩૨૮૦	૦.૩૭૧૦	૨.૨૫૦૦	૦.૫૬૨૫
૧૧૯	સલાયા	C	૨.૨૫૦૦	૧.૫૫૦૦	૦.૩૨૮૦	૦.૩૭૧૦	૨.૨૫૦૦	૦.૫૬૨૫
૧૨૦	ભાણવડ	D	૧.૦૦૦૦	૦.૬૮૮૮	૦.૧૪૬૨	૦.૧૬૪૮	૧.૦૦૦૦	૦.૨૫૦૦
૧૨૧	જામરાવલ	D	૧.૦૦૦૦	૦.૬૮૮૮	૦.૧૪૬૨	૦.૧૬૪૮	૧.૦૦૦૦	૦.૨૫૦૦
	કુલ		૧૧.૭૫૦૦	૮.૦૮૪૫	૧.૭૧૮૦	૧.૮૩૭૫	૧૧.૭૫૦૦	૨.૮૩૭૫
૨૬	મોરબી જીલ્લો							
૧૨૨	મોરબી	A	૫.૦૦૦૦	૩.૪૪૪૫	૦.૭૩૧૦	૦.૮૨૪૫	૫.૦૦૦૦	૧.૨૫૦૦
૧૨૩	વાંકાનેર	C	૨.૨૫૦૦	૧.૫૫૦૦	૦.૩૨૮૦	૦.૩૭૧૦	૨.૨૫૦૦	૦.૫૬૨૫
૧૨૪	હળવદ	C	૨.૨૫૦૦	૧.૫૫૦૦	૦.૩૨૮૦	૦.૩૭૧૦	૨.૨૫૦૦	૦.૫૬૨૫
૧૨૫	માળીયા-મિયાણા	D	૧.૦૦૦૦	૦.૬૮૮૮	૦.૧૪૬૨	૦.૧૬૪૮	૧.૦૦૦૦	૦.૨૫૦૦
	કુલ		૧૦.૫૦૦૦	૭.૨૩૩૪	૧.૫૩૫૨	૧.૭૩૧૪	૧૦.૫૦૦૦	૨.૬૨૫૦
૨૭	રાજકોટ જીલ્લો							
૧૨૬	જેતપુર	A	૫.૦૦૦૦	૩.૪૪૪૫	૦.૭૩૧૦	૦.૮૨૪૫	૫.૦૦૦૦	૧.૨૫૦૦
૧૨૭	ગોંડલ	A	૫.૦૦૦૦	૩.૪૪૪૫	૦.૭૩૧૦	૦.૮૨૪૫	૫.૦૦૦૦	૧.૨૫૦૦

અ.નં.	જિલ્લો/ નગરપાલિકા	વર્ગ	મંજૂર કરેલ કુલ ગ્રાંટ રૂ.	જનરલ	એસ.સી.એસ.પી.	ટી.એ.એસ.પી.	ચુકવેલ રકમ રૂ.	૨૦૧૮-૧૯ના વર્ષની બાકી ચુકવેલ રકમ રૂ.
૧	૨	૩	૪	૫	૬	૭	૮	૯
૧૨૮	ધોરાજી	B	૩.૦૦૦૦	૨.૦૬૬૭	૦.૪૩૮૬	૦.૪૮૪૭	૩.૦૦૦૦	૦.૭૫૦૦
૧૨૯	ઉપલેટા	B	૩.૦૦૦૦	૨.૦૬૬૭	૦.૪૩૮૬	૦.૪૮૪૭	૩.૦૦૦૦	૦.૭૫૦૦
૧૩૦	જસદણ	C	૨.૨૫૦૦	૧.૫૫૦૦	૦.૩૨૮૦	૦.૩૭૧૦	૨.૨૫૦૦	૦.૫૬૨૫
૧૩૧	ભાયાવદર	D	૧.૦૦૦૦	૦.૬૮૮૮	૦.૧૪૬૨	૦.૧૬૪૮	૧.૦૦૦૦	૦.૨૫૦૦
	કુલ		૧૯.૨૫૦૦	૧૩.૨૬૧૩	૨.૮૧૪૪	૩.૧૭૪૩	૧૯.૨૫૦૦	૪.૮૧૨૫
૨૮	પોરબંદર જીલ્લો							
૧૩૨	પોરબંદર	A	૫.૦૦૦૦	૩.૪૪૪૫	૦.૭૩૧૦	૦.૮૨૪૫	૫.૦૦૦૦	૧.૨૫૦૦
૧૩૩	રાણાવાવ	C	૨.૨૫૦૦	૧.૫૫૦૦	૦.૩૨૮૦	૦.૩૭૧૦	૨.૨૫૦૦	૦.૫૬૨૫
૧૩૪	છાયા	C	૨.૨૫૦૦	૧.૫૫૦૦	૦.૩૨૮૦	૦.૩૭૧૦	૨.૨૫૦૦	૦.૫૬૨૫
૧૩૫	કુતિયાણા	D	૧.૦૦૦૦	૦.૬૮૮૮	૦.૧૪૬૨	૦.૧૬૪૮	૧.૦૦૦૦	૦.૨૫૦૦
	કુલ		૧૦.૫૦૦૦	૭.૨૩૩૪	૧.૫૩૫૨	૧.૭૩૧૪	૧૦.૫૦૦૦	૨.૬૨૫૦
	રાજકોટ ઝોન કુલ		૮૧.૫૦૦૦	૫૬.૧૪૫૦	૧૧.૮૧૬૦	૧૩.૪૩૮૦	૮૧.૫૦૦૦	૨૦.૩૭૫૦
	ભાવનગર ઝોન							
૨૯	અમરેલી જીલ્લો							
૧૩૬	અમરેલી	A	૫.૦૦૦૦	૩.૪૪૪૫	૦.૭૩૧૦	૦.૮૨૪૫	૫.૦૦૦૦	૧.૨૫૦૦
૧૩૭	સાવરકુંડલા	B	૩.૦૦૦૦	૨.૦૬૬૭	૦.૪૩૮૬	૦.૪૮૪૭	૩.૦૦૦૦	૦.૭૫૦૦
૧૩૮	રાજુલા	C	૨.૨૫૦૦	૧.૫૫૦૦	૦.૩૨૮૦	૦.૩૭૧૦	૨.૨૫૦૦	૦.૫૬૨૫
૧૩૯	બગસરા	C	૨.૨૫૦૦	૧.૫૫૦૦	૦.૩૨૮૦	૦.૩૭૧૦	૨.૨૫૦૦	૦.૫૬૨૫
૧૪૦	જફરાબાદ	C	૨.૨૫૦૦	૧.૫૫૦૦	૦.૩૨૮૦	૦.૩૭૧૦	૨.૨૫૦૦	૦.૫૬૨૫
૧૪૧	લાઠી	D	૧.૦૦૦૦	૦.૬૮૮૮	૦.૧૪૬૨	૦.૧૬૪૮	૧.૦૦૦૦	૦.૨૫૦૦
૧૪૨	બાબરા	C	૨.૨૫૦૦	૧.૫૫૦૦	૦.૩૨૮૦	૦.૩૭૧૦	૨.૨૫૦૦	૦.૫૬૨૫
૧૪૩	ચલાવા	D	૧.૦૦૦૦	૦.૬૮૮૮	૦.૧૪૬૨	૦.૧૬૪૮	૧.૦૦૦૦	૦.૨૫૦૦
૧૪૪	દામનગર	D	૧.૦૦૦૦	૦.૬૮૮૮	૦.૧૪૬૨	૦.૧૬૪૮	૧.૦૦૦૦	૦.૨૫૦૦
	કુલ		૨૦.૦૦૦૦	૧૩.૭૭૭૯	૨.૮૨૪૨	૩.૨૮૭૯	૨૦.૦૦૦૦	૫.૦૦૦૦

અં.નં.	જિલ્લો/ નગરપાલિકા	વર્ગ	મંજૂર કરેલ કુલ ગ્રાંટ રૂ.	જનરલ	એસ.સી.એસ.પી.	ટી.એ.એસ.પી.	યુકવેલ રકમ રૂ.	૨૦૧૮-૧૯ના વર્ષની બાકી યુકવેલ રકમ રૂ.
૧	૨	૩	૪	૫	૬	૭	૮	૯
૩૦	ગીર સોમનાથ જિલ્લો							
૧૪૫	વેરાવળ-પાટણ	A	૫.૦૦૦૦	૩.૪૪૪૫	૦.૭૩૧૦	૦.૮૨૪૫	૫.૦૦૦૦	૧.૨૫૦૦
૧૪૬	ઉના	B	૩.૦૦૦૦	૨.૦૬૬૭	૦.૪૩૮૬	૦.૪૮૪૭	૩.૦૦૦૦	૦.૭૫૦૦
૧૪૭	કોડીનાર	C	૨.૨૫૦૦	૧.૫૫૦૦	૦.૩૨૮૦	૦.૩૭૧૦	૨.૨૫૦૦	૦.૫૬૨૫
૧૪૮	સુત્રાપાડા	C	૨.૨૫૦૦	૧.૫૫૦૦	૦.૩૨૮૦	૦.૩૭૧૦	૨.૨૫૦૦	૦.૫૬૨૫
૧૪૯	તલાલા	D	૧.૦૦૦૦	૦.૬૮૮૮	૦.૧૪૬૨	૦.૧૬૪૮	૧.૦૦૦૦	૦.૨૫૦૦
	કુલ		૧૩.૫૦૦૦	૯.૩૦૦૧	૧.૯૭૩૮	૨.૨૨૬૧	૧૩.૫૦૦૦	૩.૩૭૫૦
૩૧	જુનાગઢ જિલ્લો							
૧૫૦	કેશોદ	B	૩.૦૦૦૦	૨.૦૬૬૭	૦.૪૩૮૬	૦.૪૮૪૭	૩.૦૦૦૦	૦.૭૫૦૦
૧૫૧	માંગરોળ	B	૩.૦૦૦૦	૨.૦૬૬૭	૦.૪૩૮૬	૦.૪૮૪૭	૩.૦૦૦૦	૦.૭૫૦૦
૧૫૨	માણાવદર	C	૨.૨૫૦૦	૧.૫૫૦૦	૦.૩૨૮૦	૦.૩૭૧૦	૨.૨૫૦૦	૦.૫૬૨૫
૧૫૩	ચોરવાડ	D	૧.૦૦૦૦	૦.૬૮૮૮	૦.૧૪૬૨	૦.૧૬૪૮	૧.૦૦૦૦	૦.૨૫૦૦
૧૫૪	વિસાવદર	D	૧.૦૦૦૦	૦.૬૮૮૮	૦.૧૪૬૨	૦.૧૬૪૮	૧.૦૦૦૦	૦.૨૫૦૦
૧૫૫	વંથલી	D	૧.૦૦૦૦	૦.૬૮૮૮	૦.૧૪૬૨	૦.૧૬૪૮	૧.૦૦૦૦	૦.૨૫૦૦
૧૫૬	બાંટવા	D	૧.૦૦૦૦	૦.૬૮૮૮	૦.૧૪૬૨	૦.૧૬૪૮	૧.૦૦૦૦	૦.૨૫૦૦
	કુલ		૧૨.૨૫૦૦	૮.૪૩૮૦	૧.૭૮૧૦	૨.૦૨૦૦	૧૨.૨૫૦૦	૩.૦૬૨૫
૩૨	ભાવનગર જિલ્લો							
૧૫૭	મહુવા	B	૩.૦૦૦૦	૨.૦૬૬૭	૦.૪૩૮૬	૦.૪૮૪૭	૩.૦૦૦૦	૦.૭૫૦૦
૧૫૮	પાલીતાણા	B	૩.૦૦૦૦	૨.૦૬૬૭	૦.૪૩૮૬	૦.૪૮૪૭	૩.૦૦૦૦	૦.૭૫૦૦
૧૫૯	શિહોર	B	૩.૦૦૦૦	૨.૦૬૬૭	૦.૪૩૮૬	૦.૪૮૪૭	૩.૦૦૦૦	૦.૭૫૦૦
૧૬૦	ગારીયાધાર	C	૨.૨૫૦૦	૧.૫૫૦૦	૦.૩૨૮૦	૦.૩૭૧૦	૨.૨૫૦૦	૦.૫૬૨૫
૧૬૧	તળાજા	C	૨.૨૫૦૦	૧.૫૫૦૦	૦.૩૨૮૦	૦.૩૭૧૦	૨.૨૫૦૦	૦.૫૬૨૫
૧૬૨	વલ્લભીપુર	D	૧.૦૦૦૦	૦.૬૮૮૮	૦.૧૪૬૨	૦.૧૬૪૮	૧.૦૦૦૦	૦.૨૫૦૦
	કુલ		૧૪.૫૦૦૦	૯.૮૮૮૦	૨.૧૨૦૦	૨.૩૮૧૦	૧૪.૫૦૦૦	૩.૬૨૫૦
	ભાવનગર ઓન કુલ		૬૦.૨૫૦૦	૪૧.૫૦૬૦	૮.૮૦૮૦	૯.૮૩૫૦	૬૦.૨૫૦૦	૧૫.૦૬૨૫
	એકદરે કુલ		૩૯૩.૫૦૦૦	૨૭૧.૦૮૦૬	૫૭.૫૩૨૮	૬૪.૮૮૬૬	૩૯૩.૫૦૦૦	૯૮.૩૭૫૦

પરિશિષ્ટ-૧૭

સ્વર્ણિમ જયંતિ મુખ્યમંત્રી શહેરી સડક યોજના હેઠળ નગરપાલિકાઓને
વર્ષ ૨૦૧૯-૨૦ની ગ્રાંટ ફાળવણી

ક્રમ	નગરપાલિકાનું નામ	ફાળવેલ / ચુકવેલ ગ્રાંટ રૂ. લાખમાં
૧	૨	૩
	અમદાવાદ ઝોન	
(૧)	અમદાવાદ જિલ્લો	
૧	વિરમગામ	૪૫.૦૦
૨	ધંધુકા	૬૦.૦૦
૩	સાણંદ	૧૭.૧૦
૪	ધોળકા	૪૫.૦૦
૫	બાવળા	૩૭.૫૦
૬	બારેજા	૧૫.૦૦
૭	બોપલ-ધુમા	૬૦.૦૦
	કુલ	૨૭૯.૬૦
(૨)	ખેડા જિલ્લો	
૮	નડીયાદ	૪૫૨.૨૫
૯	કપડવંજ	૪૫.૦૦
૧૦	મહેમદાવાદ	૨૮.૫૦
૧૧	ચકલાસી	૫૩૧.૦૦
૧૨	ખેડા	૪૫.૦૦
૧૩	ડાકોર	૩૭.૫૦
૧૪	કઠલાલ	૪૦.૬૫
૧૫	મહુધા	૭.૮૫
૧૬	કણજરી	૭૫.૦૦
૧૭	ઠાસરા	૪૬.૨૦
	કુલ	૧૩૦૯.૦૫
(૩)	સુરેન્દ્રનગર જિલ્લો	
૧૮	સુરેન્દ્રનગર	૫૮૫.૦૦
૧૯	પ્રાંગધ્રા	૫૨.૫૦
૨૦	વઢવાણ	૧૬૪.૧૦
૨૧	લીંબડી	૪૨૦.૦૦
૨૨	થાનગઢ	૪૩૯.૫૦
૨૩	ચોટીલા	૧૨૯.૦૦
૨૪	પાટડી	૩૦.૦૦
	કુલ	૧૮૨૦.૧૦

ક્રમ	નગરપાલિકાનું નામ	ફાળવેલ / ચુકવેલ ગ્રાંટ રૂ. લાખમાં
૧	૨	૩
(૪)	બોટાદ જિલ્લો	
૨૫	બોટાદ	૬૦.૦૦
૨૬	ગઢડા	૪૫.૦૦
૨૭	બરવાળા	૩૦.૦૦
	કુલ	૧૩૫.૦૦
	અમદાવાદ ઝોન	૩૫૪૩.૭૫
	ગાંધીનગર ઝોન	
(૫)	પાટણ જિલ્લો	
૨૮	પાટણ	૧૫૦.૦૦
૨૯	સિધ્ધપુર	૨૧૯.૦૦
૩૦	રાધનપુર	૪૫.૦૦
૩૧	હારીજ	૩૦.૦૦
૩૨	ચાણસ્મા	૩૦.૦૦
	કુલ	૪૭૪.૦૦
(૬)	બનાસકાંઠા જિલ્લો	
૩૩	પાલનપુર	૩૪.૫૦
૩૪	ડીસા	૭૬.૫૦
૩૫	થરાદ	૩૭.૫૦
૩૬	ધાનેરા	૪૯.૫૦
૩૭	ભાભર	૩૦.૦૦
૩૮	થરા	૪૨.૦૦
	કુલ	૨૭૦.૦૦
(૭)	મહેસાણા જિલ્લો	
૩૯	મહેસાણા	૭૩.૫૦
૪૦	વિસનગર	૩૯.૦૦
૪૧	કડી	૪૩.૫૦
૪૨	ઉંઝા	૧૦૫.૦૦
૪૩	વડનગર	૮૪.૭૫
૪૪	વિજાપુર	૧૩.૫૦
૪૫	ખેરાલુ	૪૩૧.૨૫
	કુલ	૭૯૦.૫૦

ક્રમ	નગરપાલિકાનું નામ	ફાળવેલ / ચુકવેલ ગ્રાંટ રૂ. લાખમાં
૧	૨	૩
(૮)	સાબરકાંઠા જિલ્લો	
૪૬	હિંમતનગર	૧૬૫.૦૦
૪૭	ઈડર	૪૫.૦૦
૪૮	ખેડબ્રહ્મા	૩.૭૫
૪૯	પ્રાંતિજ	૭.૫૦
૫૦	વડાલી	૨૨.૫૦
૫૧	તલોદ	૩૦.૦૦
	કુલ	૨૭૩.૭૫
(૯)	અરવલ્લી જિલ્લો	
૫૨	મોડાસા	૪૫.૩૩
૫૩	બાયડ	૨૨.૫૦
	કુલ	૬૭.૮૩
(૧૦)	ગાંધીનગર જિલ્લો	
૫૪	કલોલ	૫૫.૫૦
૫૫	દહેગામ	૫૨.૫૦
૫૬	માણસા	૪૫.૦૦
૫૭	પેથાપુર	૨૧.૦૦
	કુલ	૧૭૪.૦૦
	ગાંધીનગર ઝોન કુલ	૨૦૫૦.૦૮
	વડોદરા ઝોન	
(૧૧)	પંચમહાલ જિલ્લો	
૫૮	ગોધરા	૬૬.૦૦
૫૯	હાલોલ	૧૪૨.૫૦
૬૦	કાલોલ	૬૭.૩૫
૬૧	શહેરા	૧૪૪.૦૦
	કુલ	૪૧૯.૮૫
(૧૨)	મહીસાગર જિલ્લો	
૬૨	બાલાસિનોર	૧૦૫.૦૦
૬૩	લુણાવાડા	૪૫.૦૦
૬૪	સંતરામપુર	૩૦.૦૦
	કુલ	૧૮૦.૦૦

ક્રમ	નગરપાલિકાનું નામ	ફાળવેલ / ચુકવેલ ગ્રાંટ રૂ. લાખમાં
૧	૨	૩
(૧૩)	દાહોદ જિલ્લો	
૬૫	દાહોદ	૨૮૫.૦૦
૬૬	ઝાલોદ	૩૪.૬૫
૬૭	દેવગઢબારીયા	૮૬.૮૫
	કુલ	૪૦૬.૫૦
(૧૪)	વડોદરા જિલ્લો	
૬૮	ડભોઈ	૩૦૦.૦૦
૬૯	પાદરા	૯૪.૦૫
૭૦	કરજણ	૪૫.૦૦
૭૧	સાવલી	૩૪.૫૦
	કુલ	૪૭૩.૫૫
(૧૫)	આણંદ જિલ્લો	
૭૨	આણંદ	૨૫.૨૫
૭૩	ખંભાત	૨૧૧.૫૦
૭૪	બોરસદ	૭૫.૦૦
૭૫	પેટલાદ	૧૩૮.૦૦
૭૬	ઉમરેઠ	૧૫૨.૨૫
૭૭	વ વિ નગર	૬૪.૫૦
૭૮	કરમસદ	૧૯૬.૦૫
૭૯	આંકલાવ	૫૫.૫૦
૮૦	ઓડ	૭.૫૦
૮૧	બોરીયાવી	૨૫૫.૦૦
૮૨	સોજીત્રા	૩૦.૦૦
	કુલ	૧૨૧૦.૫૫
(૧૬)	છોટાઉદેપુર જિલ્લો	
૮૩	છોટાઉદેપુર	૪૫.૦૦
	કુલ	૪૫.૦૦
	વડોદરા ઝોન કુલ	૨૭૩૫.૪૫
	સુરત ઝોન	
(૧૭)	તાપી જિલ્લો	
૮૪	વ્યારા	૨૦.૪૦
૮૫	સોનગઢ	૪૫.૦૦
	કુલ	૬૫.૪૦

ક્રમ	નગરપાલિકાનું નામ	ફાળવેલ / ચુકવેલ ગ્રાંટ રૂ. લાખમાં
૧	૨	૩
(૧૮)	નર્મદા જિલ્લો	
૮૬	રાજપીપળા	૩૦.૦૦
	કુલ	૩૦.૦૦
(૧૯)	નવસારી જિલ્લો	
૮૭	નવસારી	૨૮.૯૫
૮૮	વિજલપોર	૨૨.૦૫
૮૯	બીલીમોરા	૩૮.૨૫
૯૦	ગણદેવી	૧૦.૫૦
	કુલ	૯૯.૭૫
(૨૦)	ભરૂચ જિલ્લો	
૯૧	ભરૂચ	૪૮૫.૨૫
૯૨	અંકલેશ્વર	૩૭.૫૦
૯૩	જંબુસર	૬૮.૮૫
૯૪	આમોદ	૩૦.૦૦
	કુલ	૬૨૧.૬૦
(૨૧)	વલસાડ જિલ્લો	
૯૫	વલસાડ	૧૪૭.૦૦
૯૬	વાપી	૬૭.૫૦
૯૭	પારડી	૨૮.૫૦
૯૮	ધરમપુર	૧૩.૫૦
૯૯	ઉમરગામ	૪૫.૦૦
	કુલ	૩૦૧.૫૦
(૨૨)	સુરત જિલ્લો	
૧૦૦	બારડોલી	૧૦૫.૦૦
૧૦૧	માંડવી	૫૨.૫૦
૧૦૨	તરસાડી	૩૦.૦૦
૧૦૩	કનકપુર-કંસાણ	૯૩.૦૦
૧૦૪	સચિન	૩૩.૦૦
૧૦૫	કડોદરા	૪૦.૫૦
	કુલ	૩૫૪.૦૦
	સુરત ઝોન કુલ	૧૪૭૨.૨૫

ક્રમ	નગરપાલિકાનું નામ	ફાળવેલ / ચુકવેલ ગ્રાંટ રૂ. લાખમાં
૧	૨	૩
	રાજકોટ ઝોન	
(૨૩)	કચ્છ જિલ્લો	
૧૦૬	ગાંધીધામ	૩૩૦.૦૦
૧૦૭	ભુજ	૬૬.૦૦
૧૦૮	અંજાર	૧૫.૦૦
૧૦૯	માંડવી(ક)	૯૦.૦૦
૧૧૦	ભચાઉ	૩૦.૦૦
૧૧૧	રાપર	૧૯૫.૦૦
	કુલ	૭૨૬.૦૦
(૨૪)	જામનગર જિલ્લો	
૧૧૨	કાલાવડ	૭૭.૫૫
૧૧૩	ધ્રોલ	૧૨૭.૫૦
૧૧૪	જામજોધપુર	૧૩૪.૮૫
૧૧૫	સિક્કા	૧૨૦.૦૦
	કુલ	૪૫૯.૯૦
(૨૫)	દેવભૂમિ દ્વારકા જિલ્લો	
૧૧૬	ઓખા	૩૭૫.૦૦
૧૧૭	ખંભાળીયા	૪૫.૦૦
૧૧૮	દ્વારકા	૧૩.૫૦
૧૧૯	સલાયા	૪૫.૦૦
૧૨૦	ભાણવડ	૫૧.૬૦
૧૨૧	જામરાવલ	૩૦.૦૦
	કુલ	૫૬૦.૧૦
(૨૬)	મોરબી જિલ્લો	
૧૨૨	મોરબી	૩૦૦.૦૦
૧૨૩	વાંકાનેર	૮૪૪.૬૫
૧૨૪	હળવદ	૪૫.૦૦
૧૨૫	માળીયા-મિયાણા	૨૨૫.૦૦
	કુલ	૧૪૧૪.૬૫

ક્રમ	નગરપાલિકાનું નામ	ફાળવેલ / ચુકવેલ ગ્રાંટ રૂ. લાખમાં
૧	૨	૩
(૨૭)	રાજકોટ જિલ્લો	
૧૨૬	જેતપુર	૪૬.૫૦
૧૨૭	ગોંડલ	૪૦.૫૦
૧૨૮	ધોરાજી	૩૭૫.૦૦
૧૨૯	ઉપલેટા	૪૫.૦૦
૧૩૦	જસદણ	૧૦૫.૦૦
૧૩૧	ભાયાવદર	૧૫.૦૦
	કુલ	૬૨૭.૦૦
(૨૮)	પોરબંદર જિલ્લો	
૧૩૨	પોરબંદર	૧૩૫.૦૦
૧૩૩	રાણાવાવ	૪૫.૦૦
૧૩૪	છાયા	૪૫.૦૦
૧૩૫	કુતિયાણા	૩૦.૦૦
	કુલ	૨૫૫.૦૦
	રાજકોટ ઝોન કુલ	૪૦૪૨.૬૫
	ભાવનગર ઝોન	
(૨૯)	અમરેલી જિલ્લો	
૧૩૬	અમરેલી	૨૮૮.૩૦
૧૩૭	સાવરકુંડલા	૩૦.૦૦
૧૩૮	રાજુલા	૬૦.૦૦
૧૩૯	બગસરા	૪૫.૦૦
૧૪૦	જાફરાબાદ	૪૫.૦૦
૧૪૧	લાઠી	૪૩.૫૦
૧૪૨	બાબરા	૪૫.૦૦
૧૪૩	ચલાલા	૩૦.૦૦
૧૪૪	દામનગર	૧૨.૭૫
	કુલ	૫૯૯.૫૫

ક્રમ	નગરપાલિકાનું નામ	ફાળવેલ / ચુકવેલ ગ્રાંટ રૂ. લાખમાં
૧	૨	૩
(૩૦)	ગીર સોમનાથ જિલ્લો	
૧૪૫	વેરાવળ-પાટણ	૧૦૫.૦૦
૧૪૬	ઉના	૧૨.૦૦
૧૪૭	કોડીનાર	૬૦.૦૦
૧૪૮	સુત્રાપાડા	૩૩૫.૭૦
૧૪૯	તલાલા	૪૪૨.૫૦
	કુલ	૯૫૫.૨૦
(૩૧)	જુનાગઢ જિલ્લો	
૧૫૦	કેશોદ	૬૭.૫૦
૧૫૧	માંગરોળ	૧૧૨.૫૦
૧૫૨	માણાવદર	૨૨.૫૦
૧૫૩	ચોરવાડ	૧૫.૦૦
૧૫૪	વિસાવદર	૨૨.૫૦
૧૫૫	વંથલી	૫.૫૫
૧૫૬	બાંટવા	૧૫.૦૦
	કુલ	૨૬૦.૫૫
(૩૨)	ભાવનગર જિલ્લો	
૧૫૭	મહુવા	૬૦.૦૦
૧૫૮	પાલીતાણા	૬૪.૫૦
૧૫૯	શિહોર	૧૩૩.૫૦
૧૬૦	ગારીયાધાર	૭૫.૦૦
૧૬૧	તળાજા	૭૫.૦૦
૧૬૨	વલ્લભીપુર	૧૮.૦૦
	કુલ	૪૨૬.૦૦
	ભાવનગર ઝોન કુલ	૨૨૪૧.૩૦
	એકઠરે કુલ	૧૬૦૮૫.૪૮

પરિશિષ્ટ-૧૮

સંશોધન અને આંકડાકીય કામગીરી

કોષ્ટક (૧)

સ્થાનિક સંસ્થાઓની સાધારણ આવક અને સાધારણ ખર્ચ

રૂા (લાખમાં)

ક્રમ	બાબત	વર્ષ	
		૨૦૧૭-૧૮	૨૦૧૮-૧૯
૧	કુલ સાધારણ આવક	૯૩૨૦૪૯.૫૬	૧૦૪૫૩૦૪.૨૫
૨	કુલ સાધારણ ખર્ચ	૮૦૮૮૦.૩૩	૮૨૨૬૨૬.૭૮
૩	આવકના સાપેક્ષ ખર્ચની ટકાવારી	૯%	૭૮.૭૦%

કોષ્ટક (૨)

સ્થાનિક સંસ્થાઓની સાધારણ આવક

રૂા (લાખમાં)

ક્રમ	બાબત	વર્ષ	
		૨૦૧૭-૧૮	૨૦૧૮-૧૯
૧	મિલ્કતવેરો / સંયુક્ત કર	૧૩૨૦૮૩.૧૬	૧૪૫૧૧૩.૮૫
૨	અન્ય કરવેરા	૧૬૨૮૨૩.૫૨	૨૦૦૫૧૮.૭૩
૩	કુલ કરવેરા	૨૯૪૯૦૬.૬૮	૩૪૫૬૩૨.૫૭
૪	કુલ ગ્રાંટ	૩૭૮૬૭૫.૦૨	૩૮૫૬૮૬.૪૧
૫	બીનકર	૨૫૮૪૬૭.૮૬	૩૧૩૯૮૫.૨૭
	કુલ સાધારણ આવક.	૯૩૨૦૪૯.૫૬	૧૦૪૫૩૦૪.૨૫

કોષ્ટક (૩)

સ્થાનિક સંસ્થાઓની માથાદીઠ આવક અને માથાદીઠ ખર્ચ

(રૂપિયામાં)

ક્રમ	બાબત	વર્ષ	
		૨૦૧૭-૧૮	૨૦૧૮-૧૯
૧	માથાદીઠ સાધારણ આવક	૪૦૪૪	૪૫૩૬
૨	માથાદીઠ સાધારણ ખર્ચ	૩૫૦૯	૩૫૬૯

નોંધ :- સ્થાનિક સંસ્થાઓની માથાદીઠ આવક વર્ષ ૨૦૧૧ની વસ્તી ગણતરીને આધારે ગણવામાં આવેલ છે.

કોષ્ટક (૪)

સ્થાનિક સંસ્થાઓની સાધારણ આવકનું વિવિધ સદર હેઠળ થયેલ આવકનું પ્રમાણ (ટકાવારી)

ક્રમ	બાબત	વર્ષ	
		૨૦૧૭-૧૮	૨૦૧૮-૧૯
૧	કુલ કરવેરા	૩૦%	૩૩%
૨	કુલ ગ્રાંટ	૪૧%	૩૭%
૩	બીન કર	૨૮%	૩૦%
૪	કુલ સાધારણ આવક	૧૦૦%	૧૦૦%

કોષ્ટક (૫)

સ્થાનિક સંસ્થાઓની સાધારણ આવક અને ટેક્ષનો વૃદ્ધિ દર રૂા (લાખમાં)

ક્રમ	બાબત	વર્ષ	
		૨૦૧૭-૧૮	૨૦૧૮-૧૯
૧	કુલ કરવેરા આવક	૨૯૪૯૦૬.૬૮	૩૪૫૬૩૨.૫૭
૨	કુલ સાધારણ આવક	૯૩૨૦૪૯.૫૩	૧૦૪૫૩૦૪.૨૫
૩	કુલ કરવેરાનો વૃદ્ધિદર	૨%	૧૫%
૪	કુલ સાધારણ આવકનો વૃદ્ધિદર	૬%	૧૧%

કોષ્ટક (૬)

સ્થાનિક સંસ્થાઓના પ્રકારવાર કરવેરાની આવક વર્ષ- ૨૦૧૮-૧૯

રૂા (લાખમાં)

ક્રમ	બાબત	વર્ષ - ૨૦૧૮-૧૯		
		મિલકતવેરા / સંયુક્તકર	અન્ય કરવેરા	કુલ કરવેરા
૧	મહાનગરપાલિકાઓ	૧૨૧૨૩૦.૩૧	૧૭૫૧૭૯.૮૯	૨૯૬૪૧૦.૨૦
૨	નગરપાલિકાઓ	૨૩૮૮૩.૫૪	૨૫૩૩૮.૮૪	૪૯૨૨૨.૩૮
૩	સ્થાનિક સંસ્થાઓનું કુલ	૧૪૫૧૧૩.૮૫	૨૦૦૫૧૮.૭૩	૩૪૫૬૩૨.૫૭

કોષ્ટક (૭)

સ્થાનિક સંસ્થાઓના પ્રકારવાર કુલ સાધારણ આવક વર્ષ ૨૦૧૮-૧૯ (રૂ.લાખમાં)

ક્રમ	બાબત	કુલ સાધારણ આવક	કુલ કરવેરા આવક	કુલ ગ્રાંટ	આવક પૈકી	
					કરવેરાની આવકની ટકાવારી	ગ્રાંટની આવકની ટકાવારી
૧	મહાનગરપાલિકાઓ	૮૮૪૫૭૨.૯૮	૨૯૬૪૧૦.૨૦	૩૧૨૦૪૩.૩૪	૩૩.૫૧%	૩૫.૨૮%
૨	નગરપાલિકાઓ	૧૬૦૭૩૧.૨૭	૪૯૨૨૨.૩૮	૭૩૬૪૩.૦૭	૩૦.૬૨%	૪૫.૮૨%
૩	સ્થાનિક સંસ્થાઓનું કુલ	૧૦૪૫૩૦૪.૨૫	૩૪૫૬૩૨.૫૭	૩૮૫૬૮૬.૪૧	૩૩.૦૭%	૩૬.૯૦%

કોષ્ટક (૮)

સ્થાનિક સંસ્થાઓના પ્રકારવાર કુલ સાધારણ આવક અને સાધારણ ખર્ચ (વર્ષ ૨૦૧૮-૧૯)

રૂ. (લાખમાં)

ક્રમ	સ્થાનિક સંસ્થાઓનો પ્રકાર	સાધારણ આવક	કુલ સાધારણ ખર્ચ	કુલ સાધારણ ખર્ચની કુલ સાધારણ આવકની સાપેક્ષ ટકાવારી
૧	મહાનગરપાલિકાઓ	૮૮૪૫૭૨.૯૫	૬૬૬૮૦૫.૧૧	૭૫%
૨	નગરપાલિકાઓ	૧૬૦૭૩૧.૨૭	૧૫૫૮૨૧.૬૭	૯૭%
૩	સ્થાનિક સંસ્થાઓનું કુલ	૧૦૪૫૩૦૪.૨૫	૮૨૨૬૨૬.૭૮	૭૯%

राज्यनी महानगरपालिका / नगरपालिकाओ तरङ्गी मणेल आवक-पर्यनी विगतो (प्रोवीमनल)

दशवतुं पत्रक (सने-२०१८-१९)

(रकम रु. लाभमी)

अ.नं.	महानगरपालिका नगरपालिकाओ	वर्ग	मिलकतवेरो / संयुक्त वेरो रु.	अन्य करवेरा रु.	कुल करवेरा रु. (३ + ४)	भीमकर आवक रु.	कुल ग्राण्ट रु.	कुल साधारण आवक रु.	कुल साधारण भर्थ रु.
१	२	३	४	५	६	७	८	९	१०
१	अमदावाड		४२२८८.६७	५६०७८.००	८८३७६.६७	१२२८६६.४०	१३५८०६.८६	३५७१४८.८३	२७३१५६.५२
२	सुरत		३४५८८.७०	७५८५५.८०	११०५४४.५०	८२०७२.५१	८३७७०.०७	२८६३८७.०८	१८४६३०.४८
३	वडोदरा		१८५८६.३४	२५५६७.३६	४४१६३.७०	२६८६६.२३	४७२७२.७८	११८४०२.७१	८६४२१.७१
४	राजकोट		१४८३२.५८	८८५५.१६	२४७८७.७४	१८७७१.६५	२११७८.५७	६४७३८.८६	५४२२८.६६
५	लावनगर		४३८८.८६	४८१२.६०	८३०२.५६	५१६७.७०	१२८८८.४७	२७४६८.७३	२७३४५.८२
६	जामनगर		२६६०.५८	६८५.७३	३३४६.३२	६३३०.०७	३८८४.३७	१३६६०.७६	१८०७८.४८
७	जुनागढ		१४४५.००	८४०.००	२३८५.००	१३६३.००	४३७५.००	८१२३.००	६२८५.००
८	गांधीनगर		२४१८.४७	१०८५.२४	३५०३.७१	२४८१.८८	२६५६.२२	८६४१.८१	६६४८.४३
	म.नं.पा. कुल		१२१२३०.३१	१७५१७८.८८	२९६४१०.२०	२७६११८.४४	३१२०४३.३४	८८४५७२.८८	६६६८०५.११
१	अमदावाड								
१	विरमगाम	B	२३१.१०	१५८.७८	३८८.८८	७०.११	५१५.८८	८७५.८७	१५१०.४३
२	धोणका	B	२८५.८३	१८४.५२	४८०.४५	४८३.१६	५७०.८२	१५३४.४३	११३१.२७
३	बावणा	C	१४५.५४	८८.४७	२४४.०१	१५५.११	३०४.६४	७०३.७६	६३६.८४
४	धंधुका	C	५८.०१	३६.६३	८५.६४	८४.१७	२३८.५०	४१८.३१	५८२.८४
५	सांझाड	C	१०३.७१	१५०.३८	२५४.१०	१७४.१६	४२१.८५	८५०.२१	८८३.४३
६	भारेजा	D	७८.८२	४४.७८	१२४.६८	४०.७०	७४.२२	२३८.६१	३१५.७४
७	भोपल-कुमा	B	३३१.४४	४०२.८०	७३४.३४	१४३.२३	२८७.३४	११६४.८१	१४८१.४०
	कुल...		१२३६.६५	१०८६.४६	२३२३.११	११५०.६४	२४१४.४५	५८८८.१८	६५५२.०५

અ.નં.	મહાનગરપાલિકા નગરપાલિકાઓ	વર્ગ	મિલકતવેરો / સંયુક્ત વેરો રૂ.	અન્ય કરવેરા રૂ.	કુલ કરવેરા રૂ. (૩+૪)	બીનકર આવક રૂ.	કુલ ગ્રાન્ટ રૂ.	કુલ સાધારણ આવક રૂ.	કુલ સાધારણ ખર્ચ રૂ.
૧	૨	૩	૪	૫	૬	૭	૮	૯	૧૦
૨	અમરેલી								
૮	અમરેલી	A	૩૩૫.૬૬	૩૦૫.૪૮	૬૪૧.૧૪	૬૦૨.૪૮	૬૫૪.૪૬	૧૮૮૮.૦૮	૩૨૬૬.૧૧
૯	સાવરકુંડલા	B	૧૮૪.૪૭	૧૬૧.૩૬	૩૪૫.૮૩	૮૫.૧૧	૬૧૧.૪૭	૧૦૫૨.૪૧	૧૪૨૮.૯૪
૧૦	બગસરા	C	૪૮.૦૪	૫૧.૧૩	૯૯.૧૭	૨૬.૮૬	૨૯૬.૫૮	૪૨૨.૬૨	૦.૦૦
૧૧	જફરાભાદ	C	૧૧.૦૬	૨૫.૦૧	૩૬.૦૭	૭૧.૬૭	૧૦૩.૪૬	૨૧૧.૨૦	૯૮૫.૮૮
૧૨	રાજુલા	C	૫૮.૧૬	૪૪.૧૦	૧૦૩.૨૬	૪૮.૪૬	૮૦.૬૮	૨૩૩.૪૦	૭૯૩.૧૧
૧૩	ચલાલા	D	૨૦.૮૨	૨૧.૨૨	૪૨.૦૪	૧૨.૫૨	૭૯.૩૨	૧૩૩.૮૮	૪૦૧.૨૫
૧૪	લાઠી	D	૧૩.૯૩	૨૪.૭૫	૩૮.૬૮	૧૦૪.૦૫	૧૨૬.૩૯	૨૬૯.૧૨	૧૪૨.૨૮
૧૫	બાબરા	C	૨૦.૭૫	૨૯.૯૪	૫૦.૬૯	૦.૦૦		૫૦.૬૯	૦.૦૦
૧૬	દામનગર	D	૭.૯૪	૩૧.૬૫	૩૯.૫૯	૧૯.૪૩	૧૫૮.૫૧	૨૧૮.૫૩	૧૨૩.૯૨
૩	આણંદ		૭૧૧.૮૩	૬૯૪.૬૪	૧૪૦૬.૪૭	૯૭૧.૫૯	૨૧૧૧.૮૮	૪૪૮૯.૯૪	૭૧૪૨.૪૯
૧૭	આણંદ	A	૯૮૬.૪૭	૬૯૨.૧૬	૧૬૭૮.૬૩	૭૯૮.૫૧	૧૮૫૧.૬૪	૪૩૨૮.૭૮	૨૬૮૬.૮૪
૧૮	બોરસદ	B	૧૫૭.૧૬	૧૪૭.૭૬	૩૦૪.૯૨	૧૯૨.૬૯	૨૭૬.૦૬	૭૭૩.૬૭	૮૨૫.૨૫
૧૯	ખંભાત	B	૧૪૧.૦૮	૨૧૨.૬૦	૩૫૩.૬૮	૨૮૮.૬૬	૬૫૮.૬૪	૧૩૧૧.૯૮	૧૪૯૫.૭૭
૨૦	પેટલાદ	B	૭૭.૮૮	૯૬.૭૦	૧૭૪.૫૮	૧૬૩.૬૮	૩૪૩.૪૫	૬૮૧.૭૧	૨૬૦૩.૩૯
૨૧	કરમસદ	C	૧૦૭.૬૭	૧૪૯.૭૩	૨૫૭.૪૦	૧૩૦૬.૮૧	૧૯૦૮.૦૫	૩૪૭૨.૨૬	૩૭.૨૧
૨૨	ઉમરેઠ	C	૨૯.૭૧	૬૮.૮૯	૯૮.૬૦	૨૫૬.૨૪	૧૯૨.૯૨	૫૪૭.૭૬	૨૭૨.૭૧
૨૩	વલ્લભ વિધાનગર	D	૧૮૭.૩૫	૩૦૫.૮૦	૪૯૩.૨૫	૧૮૮.૩૦	૪૩૮.૧૭	૧૧૧૮.૭૨	૮૭૧.૯૮
૨૪	આંકલાવ	D	૨૩.૭૭	૨૫.૭૬	૪૯.૫૩	૮૮.૬૯	૬૫.૯૬	૨૦૪.૧૮	૨૧૭.૮૧
૨૫	બોરીયાવી	D	૧૪.૯૧	૩૫.૪૪	૫૦.૩૫	૩૧.૪૯	૮૩.૪૪	૧૬૫.૨૮	૧૦૮.૨૭
૨૬	ઓડ	D	૨૭.૭૯	૨૪.૭૨	૫૨.૫૧	૧.૬૪	૧૧૬.૦૭	૧૭૦.૨૨	૧૩૦.૮૫
૨૭	સોજીત્રા	D	૧૨.૭૩	૨૩.૬૩	૩૬.૩૬	૬૨.૬૪	૪૧.૨૩	૧૪૦.૨૩	૩૭૩.૯૮
	કુલ...		૧૭૬૬.૫૨	૧૭૮૩.૨૯	૩૫૪૯.૮૧	૩૩૮૯.૩૫	૫૮૭૬.૬૩	૧૨૮૧૫.૭૯	૯૬૨૪.૦૬

અ.નં.	મહાનગરપાલિકા નગરપાલિકાઓ	વર્ગ	મિલકતવેરો / સંયુક્ત વેરો રૂ.	અન્ય કરવેશ રૂ.	કુલ કરવેશ રૂ. (૩+૪)	બીનકર આવક રૂ.	કુલ ગ્રાન્ટ રૂ.	કુલ સાધારણ આવક રૂ.	કુલ સાધારણ ખર્ચ રૂ.
૧	૨	૩	૪	૫	૬	૭	૮	૯	૧૦
૪	બનાસકાંઠા								
૨૮	પાલનપુર	A	૬૦૩.૦૦	૪૩૪.૦૦	૧૦૩૭.૦૦	૬૦૭.૦૦	૧૭૧૭.૦૦	૩૩૬૧.૦૦	૪૪૪૩.૦૦
૨૯	ડીસા	A	૫૦૬.૮૦	૪૫૫.૪૬	૯૬૨.૨૬	૩૬૪.૩૨	૮૩૫.૧૭	૨૧૬૧.૭૫	૨૨૭૪.૩૪
૩૦	ધાનેરા	C	૧૨૦.૮૧	૮૬.૮૮	૨૧૭.૭૯	૧૩૬.૦૮	૧૭૨.૩૮	૫૨૬.૨૬	૮૮૮.૦૨
૩૧	થરાદ	C	૧૦૮.૧૧	૪૫.૪૫	૧૫૪.૫૬	૭૮.૫૬	૧૮૨.૧૫	૪૨૫.૨૭	૩૪૭.૨૦
૩૨	ભાંભર	D	૬૬.૩૪	૫૫.૪૫	૧૨૧.૭૯	૪૪.૬૧	૧૪૬.૭૫	૩૧૩.૧૫	૨૮૮.૩૪
૩૩	થરા	D	૪૬.૩૮	૫૪.૭૮	૧૦૧.૧૬	૪૮.૩૪	૧૨૬.૭૨	૨૭૭.૨૨	૨૦૬.૮૮
	કુલ...		૧૪૫૨.૪૪	૧૧૪૨.૧૨	૨૫૮૪.૫૬	૧૨૭૮.૮૨	૩૧૮૦.૧૭	૭૦૬૪.૬૫	૮૫૪૮.૮૮
૫	ભરૂચ								
૩૪	ભરૂચ	A	૬૫૪.૪૧	૫૫૫.૧૪	૧૨૦૯.૫૫	૫૬૦.૪૬	૧૮૭૮.૮૮	૩૭૪૮.૮૮	૬૮૩૮.૮૬
૩૫	અંકલેશ્વર	B	૩૩૩.૫૫	૩૩૮.૨૪	૬૭૨.૭૯	૨૪૮.૭૮	૧૧૩૪.૨૦	૨૦૫૬.૭૭	૧૭૭૪.૪૪
૩૬	જંબુસર	C	૫૫.૬૭	૬૪.૭૮	૧૨૦.૪૫	૧૪૨.૪૬	૧૮૨.૮૭	૪૪૫.૭૮	૪૧૧.૦૫
૩૭	આમોદ	D	૨૨.૦૨	૧૫.૪૪	૩૭.૪૬	૮.૪૬	૧૫૪.૧૧	૨૦૧.૦૩	૧૫૧.૫૬
	કુલ...		૧૦૬૫.૬૫	૮૭૪.૬૦	૨૦૪૦.૨૫	૯૬૨.૧૬	૩૪૫૦.૦૬	૬૪૫૨.૪૭	૮૧૭૬.૯૧
૬	ભાવનગર								
૩૮	મહુવા	B	૧૭૮.૬૨	૨૦૬.૫૫	૩૮૬.૧૭	૩૧૦.૫૫	૮૪૨.૬૮	૧૬૩૮.૪૦	૧૧૨૨.૪૮
૩૯	પાલીતાણા	B	૭૫.૫૦	૮૮.૮૫	૧૭૫.૪૫	૨૮.૬૦	૪૨૨.૪૪	૬૨૭.૪૮	૮૧૩.૦૫
૪૦	ગારીયાધાર	C	૧૫.૦૬	૨૭.૦૧	૪૨.૦૭	૬.૪૫	૨૨૧.૦૫	૨૬૮.૫૭	૩૦૩.૮૪
૪૧	શિહોર	B	૫૬.૮૬	૪૫.૦૧	૧૦૧.૮૭	૭૩.૩૮	૪૮૧.૦૮	૬૬૬.૪૪	૬૭૭.૮૦
૪૨	તળાજા	C	૪૫.૫૮	૬૦.૨૧	૧૦૫.૮૦	૭૪.૩૨	૩૨૩.૨૬	૫૦૩.૩૮	૮૪૮.૧૧
૪૩	વઢલાભીપુર	D	૧.૮૦	૨.૫૮	૪.૩૮	૦.૪૩	૫.૮૮	૧૦.૮૦	૧૨.૩૫
	કુલ...		૩૭૪.૫૩	૪૪૧.૩૨	૮૧૫.૮૫	૪૮૪.૭૩	૨૪૦૬.૫૦	૩૭૧૭.૦૮	૩૮૭૮.૭૩

અ.નં.	મહાનગરપાલિકા નગરપાલિકાઓ	વર્ગ	મિલકતવેરો / સંયુક્ત વેરો રૂ.	અન્ય કરવેશ રૂ.	કુલ કરવેરા રૂ. (૩+૪)	બીનકર આવક રૂ.	કુલ ગ્રાન્ટ રૂ.	કુલ સાધારણ આવક રૂ.	કુલ સાધારણ ખર્ચ રૂ.
૧	૨	૩	૪	૫	૬	૭	૮	૯	૧૦
૭	દાહોદ								
૪૪	દાહોદ	B	૨૮૫.૦૦	૨૮૨.૦૦	૫૭૭.૦૦	૧૬૮૭.૦૦	૧૧૭૩.૦૦	૩૪૩૭.૦૦	૧૮૭૩.૦૦
૪૫	ઝાલોદ	C	૩૩.૨૭	૪૭.૧૧	૮૦.૩૮	૬૧૮.૫૭	૫૮૪.૩૮	૧૨૮૩.૩૪	૩૪૦.૬૬
૪૬	દેવગઢબારીયા	D	૨૭.૭૮	૩૦.૪૬	૫૮.૨૫	૮૮.૧૭	૨૫૭.૫૮	૪૦૫.૦૦	૨૪૫.૪૧
	કુલ...		૩૪૬.૦૬	૩૬૯.૫૭	૭૧૫.૬૩	૨૩૮૪.૭૪	૨૦૨૪.૮૭	૫૧૩૫.૩૪	૨૪૫૮.૦૭
૮	ગાંધીનગર								
૪૭	કલોલ	A	૩૧૩.૮૮	૪૫૫.૩૬	૭૬૯.૩૪	૨૧૫.૫૮	૧૧૭૪.૭૮	૨૧૫૮.૭૧	૨૪૮૩.૮૦
૪૮	દહેગામ	C	૧૫૬.૮૩	૧૨૫.૨૦	૨૮૨.૦૩	૧૦૧.૩૨	૪૩૨.૪૩	૮૧૫.૭૮	૭૫૮.૭૬
૪૯	માણસા	C	૧૦૪.૨૬	૧૬૫.૬૨	૨૬૯.૮૮	૨૩૫.૭૪	૨૪૧.૫૪	૭૪૭.૧૬	૮૩૦.૮૬
૫૦	પેથાપુર	D	૩૧.૭૮	૪૮.૧૩	૮૦.૯૧	૧૪૮.૮૬	૧૨૩.૦૩	૩૫૨.૮૦	૪૫૭.૬૦
	કુલ...		૬૦૬.૮૫	૭૯૫.૩૧	૧૪૦૨.૧૬	૭૦૧.૬૧	૧૮૭૧.૭૮	૪૦૭૫.૫૫	૪૫૪૨.૧૨
૯	જામનગર								
૫૧	ક્રોલ	C	૬૦.૪૪	૪૮.૪૫	૧૦૮.૮૯	૯૨.૦૪	૨૧૧.૨૦	૪૧૨.૧૩	૩૭૮.૪૨
૫૨	જામજીધપુર	C	૪૩.૧૨	૮૩.૩૩	૧૩૬.૪૫	૩૧૨.૧૮	૨૬૬.૮૭	૭૧૫.૬૧	૪૦૦.૨૮
૫૩	કાલાવડ	C	૨૫.૫૭	૪૬.૮૧	૭૨.૩૮	૮૦.૮૮	૫૭૨.૬૫	૭૨૬.૦૧	૩૨૫.૨૧
૫૪	સિક્કા	C	૨૫.૮૪	૪૮.૮૮	૭૫.૮૩	૬૧.૭૬	૫૪.૧૦	૧૮૧.૭૮	૧૭૩.૮૧
	કુલ...		૧૫૫.૦૭	૨૩૮.૫૮	૩૮૩.૬૫	૫૪૬.૮૭	૧૧૦૪.૮૨	૨૦૪૫.૫૪	૧૨૭૭.૭૩
૧૦	જુનાગઢ								
૫૫	કેશોદ	B	૨૨૮.૪૫	૧૮૨.૮૫	૪૨૧.૩૦	૨૦૦.૬૭	૬૧૦.૫૮	૧૨૩૨.૫૫	૧૧૮૦.૩૪
૫૬	માંગરોળ	B	૫૩.૬૫	૭૨.૭૬	૧૨૬.૪૧	૫૮.૮૮	૫૫૮.૧૧	૭૪૪.૫૦	૨૦૭૮.૭૭
૫૭	માણાવઢર	C	૩૬.૩૮	૫૬.૫૦	૯૨.૮૮	૮૨.૨૫	૨૬૦.૨૬	૪૩૫.૪૦	૪૨૦.૫૧
૫૮	બાટવા	D	૨૧.૪૬	૨૫.૫૮	૪૭.૦૪	૨૮.૬૧	૨૮૭.૮૭	૩૬૩.૬૨	૧૩૦.૭૦
૫૯	ચોરવાડ	D	૧૮.૨૫	૧૩.૮૮	૩૨.૧૪	૧૩૫.૮૧	૭૭.૫૨	૨૪૫.૪૭	૧૮૫.૧૧
૬૦	વંથલી	D	૧૪.૭૫	૨૪.૪૦	૩૮.૧૫	૩૧.૨૭	૮૧.૮૦	૧૬૨.૨૨	૧૬૬.૦૩
૬૧	વિસાવઢર	D	૨૭.૨૦	૩૫.૮૨	૬૩.૦૨	૧૧.૦૩	૧૭૬.૪૧	૨૫૦.૪૬	૧૧૨.૧૮
	કુલ...		૪૦૦.૧૫	૪૨૧.૮૦	૮૨૧.૮૫	૫૪૮.૬૨	૨૦૬૨.૬૫	૩૪૩૪.૨૨	૪૨૭૪.૬૫

अ.नं.	महानगरपालिका नगरपालिकाओ	वर्ग	मिलकतवेरो / संयुक्त वेरो रू.	अन्य करवेश रू.	कुल करवेश रू. (३+४)	भीमकर आवक रू.	कुल ग्रांट रू.	कुल साधारण आवक रू.	कुल साधारण भर्य रू.
१	२	३	४	५	६	७	८	९	१०
११	भेडा								
१२	नडीयाद	A	७०१.३७	६३०.७८	१३३२.१५	४०२.७०	१०२३.०७	२७५७.८२	३०८४.८८
१३	चक्रवासी	C	१०.६०	११.६३	२२.२३	२५.२७	८७.०३	१३४.५३	१७५.०१
१४	कपुवञ्ज	C	१८१.५४	१३७.०२	३१८.५६	२७३.८३	८७७.८१	१५७०.३०	८८२.०८
१५	मडिमडावाड	C	५६.५१	५६.७८	११३.२८	७२.७१	१४४.८८	३३०.८८	२३४.५८
१६	डाकिर	C	८८.५७	६६.६८	१५६.२६	५५.०६	८६.२४	२८७.५६	३१५.८२
१७	भेडा	C	३१.२७	३३.३४	६४.६१	६८.२१	१८७.०८	३२८.८०	६३२.७५
१८	मडुधा	D	१३.०१	४७.६४	६०.६५	१६.७८	७७.२७	१५४.७०	३७२.७५
१९	कडलाव	D	४२.५४	५१.८८	९४.४२	५०.५१	७०.२८	२१५.२२	३१८.५८
२०	कण्जरी	D	४८.५१	२८.३७	७६.८८	२०.६३	३७.८३	१३५.३४	२७४.२६
२१	हासरा	D	१६.८५	१७.५८	३४.४३	२१.७६	४१.३४	८७.५३	४२३.५३
			११८१.७७	१०८१.७१	२२७३.४८	१०७७.५६	२७४२.८५	६०२३.८८	६८२४.४७
१२	कच्छ								
२२	गांधीधाम	A	५७८.०४	८४६.७३	१५२४.७७	५७४.१८	१७४६.६४	३८४५.५८	३६५१.३८
२३	अंजर	B	२२२.४८	३३६.१४	५५८.६३	२१३.८५	५८६.८६	१३६८.४४	१२०१.१३
२४	भुज	A	४६८.०५	५६३.०५	१०३२.१०	२२३.७५	६४३.२३	१८८८.०८	३४८५.८८
२५	भयाँड	C	५८.७४	६८.१२	१२७.८६	३५.७८	८७.०३	२५०.६८	३८८.२३
२६	भाउवी	B	१४३.०३	२१२.३८	३५५.४१	२००.२७	४५१.२८	१००६.८७	१०८६.३८
२७	सापर	C	८८.८८	८१.३८	१७०.२८	८५.३२	१०६.८०	३७२.४०	२६७.५०
			१५६१.२४	२२०७.८१	३७६८.०५	१३४३.२६	३६३१.८५	८७४४.१६	१०१००.६१

અ.નં.	મહાનગરપાલિકા નગરપાલિકાઓ	વર્ગ	મિલકતવેરો / સંયુક્ત વેરો રૂ.	અન્ય કરવેશ રૂ.	કુલ કરવેરા રૂ. (૩+૪)	બીનકર આવક રૂ.	કુલ ગ્રાન્ટ રૂ.	કુલ સાધારણ આવક રૂ.	કુલ સાધારણ ખર્ચ રૂ.
૧	૨	૩	૪	૫	૬	૭	૮	૯	૧૦
૧૩	મહેસાણા								
૭૮	મહેસાણા	A	૮૪૫.૭૧	૮૫૧.૧૮	૧૭૯૬.૮૮	૭૫૭.૩૧	૧૧૮૨.૮૫	૩૭૪૭.૦૫	૩૪૪૪.૫૦
૭૯	કડી	B	૨૬૩.૮૪	૪૩૧.૭૫	૬૯૫.૬૯	૫૨૪.૭૫	૬૩૫.૧૪	૧૮૫૫.૫૮	૧૩૨૦.૨૫
૮૦	ઉંઝા	B	૨૮૫.૫૮	૩૩૮.૨૬	૬૨૩.૮૪	૧૮૦૨.૨૮	૬૪૬.૮૮	૩૦૭૩.૦૦	૨૫૩૦.૮૬
૮૧	વિસનગર	B	૨૮૫.૫૭	૨૦૧.૯૩	૪૮૭.૫૦	૨૦૧.૭૯	૩૮૯.૦૧	૧૦૭૮.૩૦	૨૨૩૭.૬૦
૮૨	વડનગર	C	૫૧.૧૭	૪૨.૬૧	૯૩.૭૮	૩૨.૧૯	૧૪૯.૧૭	૨૭૫.૧૪	૭૪૨.૯૩
૮૩	ખેરાલુ	D	૪૩.૭૧	૩૯.૭૭	૮૩.૪૮	૩૯૦.૨૦	૬૩૮.૬૩	૧૧૧૨.૩૧	૧૮૬.૫૬
૮૪	વિજાપુર	C	૫૬.૪૫	૬૮.૧૨	૧૨૪.૫૭	૨૧૨.૭૦	૧૨૫.૮૫	૪૬૩.૧૨	૩૯૩.૪૩
	કુલ...		૧૮૩૨.૧૩	૨૦૭૩.૬૨	૩૯૦૫.૭૫	૩૯૨૧.૨૨	૩૭૭૭.૫૩	૧૧૬૦૪.૫૦	૧૦૮૫૬.૧૩
૧૪	નર્મદા								
૮૫	રાજપીપળા	C	૬૨.૯૩	૬૬.૪૮	૧૨૯.૪૧	૭૪.૧૨	૩૬૭.૭૩	૫૭૧.૨૬	૬૮૭.૮૯
	કુલ...		૬૨.૯૩	૬૬.૪૮	૧૨૯.૪૧	૭૪.૧૨	૩૬૭.૭૩	૫૭૧.૨૬	૬૮૭.૮૯
૧૫	નવસારી								
૮૬	નવસારી	A	૪૯૩.૮૭	૬૫૩.૨૫	૧૧૪૭.૧૨	૧૦૮૪.૨૨	૨૬૭૮.૩૨	૪૮૦૯.૬૬	૧૫૮૮.૫૭
૮૭	બીલીમોરા	B	૧૫૮.૯૨	૧૦૫.૯૯	૨૬૪.૯૧	૪૧૬.૩૫	૧૦૮૨.૬૧	૧૭૬૩.૮૭	૧૪૬૦.૯૧
૮૮	વિજાપુર	B	૮૮.૯૦	૧૪૪.૩૬	૨૩૩.૨૬	૧૩૬.૦૯	૩૮૭.૬૯	૭૫૭.૦૪	૪૬૫.૫૦
૮૯	ગણદેવી	D	૩૨.૪૩	૬૩.૩૮	૯૫.૮૧	૩૫.૩૨	૧૪૨.૯૯	૨૭૪.૧૨	૨૧૫.૮૬
	કુલ...		૭૭૪.૧૨	૯૬૬.૯૮	૧૭૪૧.૧૦	૧૬૭૧.૯૮	૪૨૯૧.૬૧	૭૭૦૪.૬૯	૩૭૩૦.૮૪
૧૬	પંચમહાલ								
૯૦	ગોધરા	A	૩૮૫.૪૨	૪૩૬.૯૩	૮૨૨.૩૫	૩૭૯.૫૯	૭૮૫.૪૦	૧૯૮૭.૩૪	૨૧૨૪.૦૭
૯૧	હાલોલ	B	૧૦૫.૧૪	૨૬૪.૬૫	૩૬૯.૭૯	૧૦૮.૩૦	૫૯૦.૧૯	૧૦૬૮.૨૮	૯૨૦.૬૯
૯૨	કાલોલ	C	૩૮.૫૯	૪૯.૨૭	૯૭.૮૬	૭૩.૯૩	૧૫૦.૫૬	૩૧૨.૩૫	૪૩૪.૨૩
૯૩	શહેરા	D	૬૩.૯૧	૨૩.૩૬	૮૭.૨૭	૭૩.૫૬	૭૨.૧૨	૨૩૨.૯૫	૧૪૫.૫૧
	કુલ...		૫૯૩.૦૬	૭૭૪.૨૧	૧૩૬૭.૨૭	૬૩૫.૩૮	૧૫૯૮.૨૭	૩૬૦૦.૯૨	૩૬૨૪.૫૦

અ.નં.	મહાનગરપાલિકા નગરપાલિકાઓ	વર્ગ	મિલકતવેરો / સંયુક્ત વેરો રૂા.	અન્ય કરવેરા રૂા.	કુલ કરવેરા રૂા. (૩ + ૪)	બીનકર આવક રૂા.	કુલ ગ્રાન્ટ રૂા.	કુલ સાધારણ આવક રૂા.	કુલ સાધારણ ખર્ચ રૂા.
૧	૨	૩	૪	૫	૬	૭	૮	૯	૧૦
૧૭	પાટણ								
૯૪	પાટણ	A	૭૫૭.૫૩	૫૯૨.૮૧	૧૩૫૦.૩૪	૫૨૯.૨૭	૧૧૭૯.૪૦	૩૦૫૯.૦૧	૨૪૯૪.૯૮
૯૫	સિદ્ધપુર	B	૧૭૯.૯૬	૨૬૪.૫૩	૪૪૪.૪૯	૧૯૨.૭૯	૪૯૦.૫૮	૧૧૨૭.૮૬	૧૩૪૭.૮૮
૯૬	રાધનપુર	C	૫૮.૯૧	૩૯.૮૪	૯૮.૭૫	૬૩.૯૭	૪૦૬.૬૪	૫૬૯.૩૬	૮૦૭.૮૧
૯૭	ચાણસ્મા	D	૨૦.૬૬	૧૨૧.૧૦	૧૪૧.૭૬	૫૭.૩૫	૩૪૫.૫૦	૫૪૪.૬૧	૨૬૧.૪૭
૯૮	હારીજ	D	૨૩.૩૩	૨૫.૪૦	૪૮.૭૩	૨૩.૭૪	૧૧૫.૨૩	૧૮૭.૭૦	૩૮૪.૦૪
	કુલ...		૧૦૪૦.૩૯	૧૦૪૩.૬૮	૨૦૮૪.૦૭	૮૬૭.૧૨	૨૫૩૭.૩૫	૫૪૮૮.૫૪	૫૨૯૬.૧૮
૧૮	પોરબંદર								
૯૯	પોરબંદર	A	૩૯૫.૮૫	૩૭૦.૮૫	૭૬૬.૭૦	૭૬૭.૧૪	૧૫૮૩.૪૫	૩૧૧૭.૨૯	૨૮૯૮.૯૨
૧૦૦	છાયા	C	૬૫.૦૫	૧૧૪.૦૭	૧૭૯.૧૨	૧૧૮.૮૧	૧૬૭.૮૬	૪૬૫.૭૯	૩૮૧.૩૮
૧૦૧	રાણાવાવ	C	૨૩.૨૭	૩૦.૧૫	૫૩.૪૨	૪૫.૬૮	૨૯૪.૧૭	૩૯૩.૨૭	૫૭૫.૨૫
૧૦૨	કુતીયાણા	D	૧૨.૨૫	૩૯.૫૯	૫૧.૮૪	૩૩.૬૩	૧૫૬.૦૧	૨૪૧.૪૮	૬૬૪.૭૯
	કુલ...		૪૯૬.૪૨	૫૫૪.૬૬	૧૦૫૧.૦૮	૯૬૫.૨૬	૨૨૦૧.૪૯	૪૨૧૭.૮૩	૪૫૨૦.૩૪
૧૯	રાજકોટ								
૧૦૩	જેતપુર	A	૫૯૨.૧૩	૪૯૫.૯૨	૧૦૮૮.૦૫	૨૯૪.૮૪	૧૦૪૮.૯૯	૨૪૩૧.૮૮	૨૦૮૫.૯૪
૧૦૪	ધોરાજી	B	૨૧૯.૮૩	૧૦૨.૩૯	૩૨૨.૨૨	૨૬૦.૮૧	૨૦૬૨.૩૭	૨૬૪૫.૩૯	૧૫૫૬.૬૮
૧૦૫	ગોંડલ	A	૩૪૫.૯૭	૨૪૦.૧૫	૫૮૬.૧૨	૪૭૩.૪૮	૯૪૫.૫૭	૨૦૦૫.૧૭	૧૮૫૫.૦૬
૧૦૬	ઉપલોટા	B	૨૧૭.૯૫	૧૧૮.૭૭	૩૩૬.૭૨	૧૭૩.૧૨	૪૧૩.૮૦	૯૨૩.૬૪	૯૮૭.૦૨
૧૦૭	જસદણ	C	૮૪.૬૧	૧૦૬.૩૪	૧૯૦.૯૫	૧૭૦.૯૭	૨૪૬.૨૪	૬૦૮.૧૬	૫૧૯.૪૬
૧૦૮	ભાયાવદર	D	૨૦.૦૬	૪૪.૨૭	૬૪.૩૩	૪૨.૩૬	૮૨.૯૭	૧૮૯.૬૬	૧૭૩.૬૧
	કુલ...		૧૪૮૦.૫૫	૧૧૦૭.૮૪	૨૫૮૮.૩૯	૧૪૧૫.૫૮	૪૭૯૯.૯૪	૮૮૦૩.૯૦	૭૧૭૭.૭૭

अ.नं.	महानगरपालिका नगरपालिकाओ	वर्ग	मिळकतवेरो / संयुक्त वेरो झा.	अन्य करवेरा झ.	कुल करवेरा झा. (उ + ख)	धीमकर आवक झ.	कुल ग्रांट झा.	कुल साधारण आवक झा.	कुल साधारण भर्य झा.
१	२	३	ख	घ	घ	ङ	च	छ	ज
२०	साबरकांडा								
१०८	हिंमतनगर	B	३१४.११	१०४१.८८	१३५६.१०	४६१.५४	८१७.१३	२६३४.७७	२८४२.०६
११०	ईरर	C	८५.७८	८१.२६	१७७.०४	३४७.३८	२८६.०६	८१०.४८	१०४८.५८
१११	भेडभ्रमा	C	७८.३२	५७.५४	१३६.८६	१२०.७८	१८०.६३	४३८.२८	५५१.६७
११२	प्रातिश	D	१७.८०	४६.०७	६३.८७	५५.८३	२६१.२७	३८०.८७	६५५.२६
११३	तवोद	D	५५.६३	६१.५८	११७.२१	०.००	२५८.४३	३७५.६४	०.००
११४	वडावी	D	३१.३२	३२.२६	६३.५८	५८.०३	७४.७३	१८७.३४	१०२.२६
	कुल...		५८३.८६	१३२०.७०	१८१४.६६	१०४४.५७	१८७८.२५	४८३७.४८	५२८८.८३
२१	सुरत								
११५	भारडोवी	B	३३५.८६	२१४.८७	५५०.७३	३६०.६२	४४७.५४	१३५८.८८	८२०.७५
११६	मांडवी	D	६४.४४	६०.१७	१२४.६१	१४२.०१	१८०.१६	४५६.७८	३७७.५८
११७	कनकपुर-कंसाश	C	४५.३२	८२.७५	१२८.०७	८७.५०	५२.७०	२७८.२७	२६३.५२
११८	सयिन	C	०.००	०.००	०.००	०.००	०.००	०.००	१३१.२३
११९	डोदरा	C	२८.८२	१२७.७८	१५७.७०	३.३०	६८.८३	२२८.८३	३३.३६
१२०	तरसाडी	C	५४.२८	१२३.८७	१७८.२५	१५.४७	११८८.६६	१३८२.३८	१५८३.८६
	कुल...		५२८.८२	६०८.५४	११३८.३६	६१८.८०	१८४७.८८	३७०६.१५	३३१०.३०
२२	सुरेन्द्रनगर								
१२१	सुरेन्द्रनगर	A	४५३.३४	४८६.३६	८४८.७०	५१८.२१	१२४४.६०	२७१२.५१	२५६८.२४
१२२	धांगथा	B	१११.६४	१७३.००	२८४.६४	६८.४६	५०३.४०	८५६.५०	८६०.७१
१२३	वढवाश	B	१३८.४६	१७८.३१	३१६.७७	२४८.४०	६६८.३८	१२३७.५६	१०३२.३५
१२४	दीभिडी	C	५८.८०	६८.११	१२६.८१	१७२.४७	४७०.८८	७७०.२७	५३७.०४
१२५	थानगढ	C	५७८.३०	०.४८	५७८.७८	०.००		५७८.७८	०.००
१२६	योटीवा	D	३६.८७	३६.२३	७३.१०	८६.८६	१२.७२	१८२.७८	७१८.८७
१२७	पाटडी	D	७१.४१	३७.३८	१०८.८०	८७.३४	८५.५२	३०१.६६	२५८.२०
	कुल...		१४५०.८२	८८०.८८	२४४१.७०	१२०२.८४	२८८६.५२	६६४१.०६	५८७५.५१

अ.नं.	महानगरपालिका नगरपालिकाओ	वर्ग	मिळकतवेरो / संयुक्त वेरो र्ना.	अन्य करवेरा रु.	कुल करवेरा र्ना. (उ + ख)	धीमकर आवक रु.	कुल ग्राट रु.	कुल साधारण आवक रु.	कुल साधारण भर्य रु.
१	२	३	ख	घ	ङ	च	छ	ज	झ
२३	तापी								
१२८	व्यारा	C	८६.०६	१४४.३५	२४०.४१	५८०.५६	५७४.५८	१४०५.५५	८७२.६१
१२८	सोमगढ	C	७३.५३	५०.८४	१२४.४७	८७६.३८	१६७.८३	१२६८.६८	५८४.१०
	कुल...		१६८.५८	१८५.२८	३६४.८८	१५६६.८४	७४२.४१	२६७४.२३	१५६६.७१
२४	वडोदरा								
१३०	डभोई	A	८५.५३	१२०.८४	२१६.३७	८७.७७	३५५.३२	६६८.४६	८४०.४०
१३१	करजण	B	१३१.८२	१३५.१४	२६७.०६	४१.१०	२१८.१५	५२६.३१	४६२.४८
१३२	पादरा	B	१५५.६७	१८६.४३	३५२.१०	५०.२८	२७३.०६	६७५.४४	८२२.२८
१३३	सावली	D	३४.५६	६३.७५	८८.३१	१८१.८४	४३.५७	३२३.८२	१७८.५८
	कुल...		४१७.६८	५१६.१६	८३३.८४	३७१.०८	८८०.१०	२१८५.०३	२३०४.७५
२५	वलसाड								
१३४	वलसाड	A	३०८.८५	६२१.२७	८३१.२२	७५७.२५	१५२८.४०	३२१७.८७	२४४४.१८
१३५	वापी	A	६३४.६५	६८७.३२	१३२१.८७	४२७१.५२	८७१.८१	६४६५.३०	२१६१.२१
१३६	पारडी	C	१२४.६८	८६.८८	२११.५७	८५.५१	२८८.३४	५८५.४२	४६८.७५
१३७	धरमपुर	D	६५.२०	८२.६८	१४७.८८	३०६.०४	३५०.०६	८०३.८८	६४७.८५
१३८	उमरगाम	C	४६.३४	८५.०३	१४१.३७	३३०.७५	१७३.२०	६४५.३२	३३१.१४
	कुल...		११८०.८३	१५७३.१८	२७५४.०१	५७५१.०७	३२२२.८१	११७२७.८८	६०५४.२४
२६	गीरसोमनाथ								
१३८	वेरावण	A	३५१.५८	३७४.५२	७२६.१०	३२७.५८	१०८६.११	२१४८.८०	१६७८.८१
१४०	उना	B	१०८.८८	८२.३८	१८१.३८	८०.२८	६६३.८२	८४५.५८	१०४१.८८
१४१	कोडीनार	C	६८.५४	६०.४८	१२८.०३	१५२.८८	४४५.३३	७२७.३४	७०२.६६
१४२	सुतापाडा	C	२५.४५	२७.८५	५३.३०	२७.७८	१४३.४६	२२४.५५	१७४.६८
१४३	तवावा	D	३५.५७	२७.१६	६२.७३	१६.५८	३३२.५४	४११.८६	६३४.०६
	कुल...		५८०.१३	५७२.४१	११६२.५४	६१५.२३	२६८१.३६	४४५८.१३	४२३२.२१

અ.નં.	મહાનગરપાલિકા નગરપાલિકાઓ	વર્ગ	મિલકતવેરો / સંયુક્ત વેરો રૂ.	અન્ય કરવેરા રૂ.	કુલ કરવેરા રૂ. (૩ + ૪)	બીનકર આવક રૂ.	કુલ ગ્રાન્ટ રૂ.	કુલ સાધારણ આવક રૂ.	કુલ સાધારણ ખર્ચ રૂ.
૧	૨		૩	૪	૫	૬	૭	૮	૯
૨૭	અરવલ્લી								
૧૪૪	બાયડ	D	૩૬.૮૬	૪૧.૪૪	૭૮.૪૦	૧૦.૪૮	૧૨૮.૮૫	૨૧૮.૭૪	૩૪૧.૮૬
૧૪૫	મોડાસા	B	૧૮૨.૨૧	૧૮૪.૮૧	૩૭૭.૧૨	૧૧૦.૩૮	૫૫૭.૦૨	૧૦૪૪.૫૨	૧૫૮૪.૫૫
	કુલ...		૨૧૮.૧૭	૨૩૬.૩૫	૪૫૫.૫૨	૧૨૦.૮૭	૬૮૬.૮૭	૧૨૬૩.૨૬	૧૮૩૬.૪૧
૨૮	બોટાદ								
૧૪૬	બરવાળા	D	૧૩.૧૫	૩૦.૩૨	૪૩.૪૭	૩૫.૮૮	૫૦.૪૮	૧૨૮.૮૫	૨૩૬.૧૮
૧૪૭	બોટાદ	A	૨૧૬.૭૫	૨૫૧.૧૪	૪૬૭.૮૯	૨૨૮.૫૧	૬૦૭.૦૮	૧૩૦૪.૪૮	૧૦૭૫.૧૭
૧૪૮	ગઢડા	C	૩૫.૦૦	૫૮.૪૨	૯૩.૪૨	૧૨.૪૧	૧૮૮.૪૪	૨૮૫.૨૭	૧૬૧.૧૭
	કુલ...		૨૬૪.૯૦	૩૪૦.૮૮	૬૦૫.૭૮	૨૭૭.૮૧	૮૪૬.૦૨	૧૭૨૮.૭૧	૧૪૭૨.૫૩
૨૯	છોટાઉદેપુર								
૧૪૯	છોટાઉદેપુર	C	૪૦.૨૪	૬૫.૪૬	૧૦૫.૭૦	૮૨.૭૩	૧૮૬.૩૧	૩૭૪.૭૪	૩૫૮.૨૦
	કુલ...		૪૦.૨૪	૬૫.૪૬	૧૦૫.૭૦	૮૨.૭૩	૧૮૬.૩૧	૩૭૪.૭૪	૩૫૮.૨૦
૩૦	મહિસાગર								
૧૫૦	લુણાવાડા	C	૧૨૩.૮૦	૮૨.૭૬	૨૧૬.૬૬	૪૩૮.૦૬	૭૧૬.૮૬	૧૩૭૧.૬૮	૩૪૭.૫૧
૧૫૧	સંતરામપુર	D	૨૭.૧૩	૩૪.૧૭	૬૧.૩૦	૧૧૨.૭૫	૧૦૩.૩૮	૨૭૭.૪૪	૨૭૦.૨૪
૧૫૨	બાલાસીનોર	C	૫૬.૭૨	૮૬.૪૧	૧૪૩.૧૩	૭૫.૮૨	૧૮૩.૩૮	૪૧૨.૩૩	૪૨૫.૮૧
	કુલ...		૨૦૭.૭૫	૨૧૩.૩૪	૪૨૧.૦૮	૬૨૬.૬૩	૧૦૧૩.૭૩	૨૦૬૧.૪૫	૧૦૪૩.૫૬

અ.નં.	મહાનગરપાલિકા નગરપાલિકાઓ	વર્ગ	મિલકતવેરો / સંયુક્ત વેરો રૂ.	અન્ય કરવેરા રૂ.	કુલ કરવેરા રૂ. (૩ + ૪)	બીનકર આવક રૂ.	કુલ ગ્રાન્ટ રૂ.	કુલ સાધારણ આવક રૂ.	કુલ સાધારણ ખર્ચ રૂ.
૧	૨	૩		૪	૫	૬	૭	૮	૯
૩૧	મોરબી								
૧૫૩	વાંકાનેર	C	૪૦.૫૪	૫૩.૨૭	૯૩.૮૧	૨૪૦.૮૦	૪૦૧.૮૧	૭૩૬.૬૨	૬૪૮.૮૮
૧૫૪	મોરબી	A	૩૬૩.૦૬	૩૮૦.૪૦	૭૪૩.૪૬	૪૨૩.૬૧	૧૭૬૩.૩૪	૨૮૩૦.૪૧	૬૫૨૧.૮૮
૧૫૫	માળીયા-મીયાળા	D	૦.૦૧	૦.૦૫	૦.૦૬	૦.૦૦	૦.૦૦	૦.૦૬	૨૭૬.૨૮
૧૫૬	હળવદ	C	૨૬૭.૩૨	૩૬.૭૪	૩૦૪.૦૬	૪૫.૬૮	૧૭૦.૪૪	૫૨૦.૧૮	૪૨૨.૧૫
	કુલ...		૬૭૦.૮૩	૪૭૦.૪૬	૧૧૪૧.૩૮	૭૧૦.૨૦	૨૩૩૫.૬૮	૪૧૮૭.૨૮	૭૮૬૯.૪૧
૩૨	દેવભુમિ દ્વારકા								
૧૫૭	ઓખા	B	૬૭.૧૪	૧૨૨.૫૨	૧૮૯.૬૬	૦.૦૦	૩૦૫.૮૮	૪૯૫.૬૪	૦.૦૦
૧૫૮	ખંભાળીયા	C	૧૧૮.૦૬	૮૩.૬૮	૨૧૨.૭૪	૧૨૫.૭૫	૬૬૮.૮૫	૧૦૦૭.૩૪	૧૪૭૯.૮૫
૧૫૯	સલાયા	C	૧૫.૩૮	૨૨.૮૮	૩૮.૨૬	૮૪.૮૧	૭૦.૮૫	૨૦૪.૦૩	૧૩૧.૮૬
૧૬૦	ભાણવડ	D	૩૩.૮૨	૪૭.૧૮	૮૧.૧૦	૩૮.૬૮	૧૬૮.૮૨	૨૮૮.૭૧	૩૩૮.૬૭
૧૬૧	દ્વારકા	C	૧૫૨.૦૩	૮૨.૭૪	૨૩૪.૭૭	૨૬૮.૩૨	૩૧૩.૦૧	૮૧૬.૧૦	૮૫૦.૨૫
૧૬૨	જામરાવલ	D	૧૧.૮૩	૪૦.૩૮	૫૨.૨૨	૬.૪૮	૨૪.૮૭	૮૩.૫૮	૨૫.૮૪
	કુલ...		૩૮૮.૩૬	૪૦૮.૫૦	૮૦૬.૮૬	૫૩૪.૦૬	૧૫૫૨.૪૮	૨૮૮૫.૪૦	૨૮૨૬.૫૭
	નગરપાલિકા કુલ...		૨૩૮૮૩.૫૪	૨૫૩૩૮.૮૪	૪૯૨૨૨.૩૮	૩૭૮૬૫.૮૩	૭૩૬૪૩.૦૭	૧૬૦૭૩૧.૨૭	૧૫૫૮૨૧.૬૭
	મહાનગરપાલિકા કુલ...		૧૨૧૨૩૦.૩૧	૧૭૫૧૭૯.૮૮	૨૯૬૪૧૦.૨૦	૨૭૬૧૧૮.૪૪	૩૧૨૦૪૩.૩૪	૮૮૪૫૭૨.૮૮	૬૬૬૮૦૫.૧૧
	એકઠેરે કુલ...		૧૪૫૧૧૩.૮૫	૨૦૦૫૧૮.૭૩	૩૪૫૬૩૨.૫૮	૩૧૩૮૮૫.૨૭	૩૮૫૬૮૬.૪૧	૧૦૪૫૩૦૪.૨૫	૮૨૨૬૨૬.૭૮

નોંધ:-ઉપરોક્ત આંકડાકીય વિગતો (પ્રોવીઝનલ) બોર્ડને રાજ્યની નગરપાલિકા / મહાનગરપાલિકાઓ તરફથી મળેલ માહિતીના આધારે આપેલ છે. આ માટે સંબંધિત મહાનગરપાલિકા તથા નગરપાલિકાનું મૂળ હિસાબી રેકર્ડ આખરી ગણાશે.

