

ગુજરાત મ્યુનિસિપલ ફાઇનાન્સ બોર્ડ

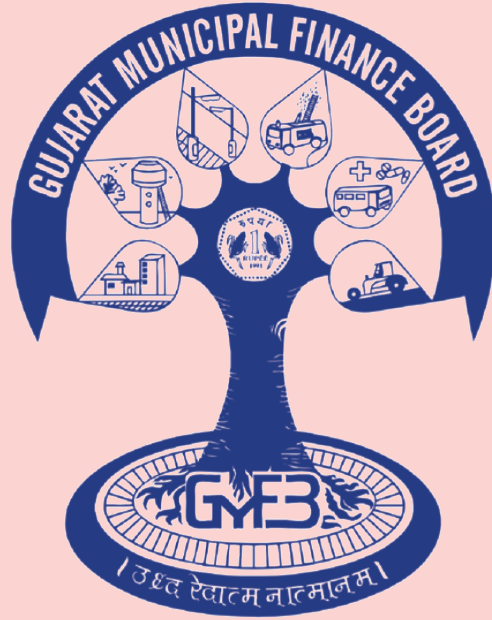

સને ૨૦૨૨-૨૩નો
વાર્ષિક વહીવટી અહેવાલ

ગુજરાત મ્યુનિસિપલ ફાઇનાન્સ બોર્ડ

બોર્ડ/નિગમ વિસ્તાર, સેક્ટર-૧૦ એ, ગાંધીનગર

ફોન નં. ૨૩૨૫૦૨૯૪, ૨૩૨૫૦૩૩૭

E-mail : gmfb1@yahoo.co.in • Website : www.gmfb.in

ગુજરાત મ્યુનિસિપલ ફાઇનાન્સ બોર્ડ



સને ૨૦૨૨-૨૩નો
વાર્ષિક વહીવટી અહેવાલ

ગુજરાત મ્યુનિસિપલ ફાઇનાન્સ બોર્ડ

બોર્ડ/નિગમ વિસ્તાર, સેક્ટર-૧૦ એ, ગાંધીનગર

ફોન નં. ૨૩૨૫૦૨૯૩, ૨૩૨૫૦૩૩૭, ૨૩૨૫૦૨૯૪

E-mail : gmfb1@yahoo.co.in Web : www.gmfb.in

ગુજરાત મ્યુનિસિપલ નાણાં બોર્ડ અધિનિયમ, ૧૯૭૯

ગુજરાત અધિનિયમ ક્રમાંક : ૧૨ - ૧૯૭૯

ગુજરાત મ્યુનિસિપલ નાણાં બોર્ડ અધિનિયમ સને ૧૯૭૯ની કલમ ૨૨ની પેટા કલમ-૧ની જોગવાઈ મુજબ રાજ્ય સરકારશ્રીએ નક્કી કરેલ નમૂનામાં તૈયાર કરવામાં આવેલ ગુજરાત મ્યુનિસિપલ નાણાં બોર્ડનો સને ૨૦૨૨-૨૩ના વર્ષનો વાર્ષિક વહીવટી અહેવાલ, જેને ઉક્ત બોર્ડે તેની તા. ૨-૯-૨૦૨૩ના રોજ મળેલ ૧૪૨ની બેઠકમાં મંજૂર થયેલ ઠરાવ નં. ૩ થી બહાલી આપેલ છે. જે ઉપરોક્ત કલમ - ૨૨ ની પેટા કલમ - ૨ ની જોગવાઈ મુજબ રાજ્ય વિધાનસભા સમક્ષ રજૂ કરવા માટે આ સાથે સાદર કરેલ છે.

બી.બી. વહોનિયા (આઈ.એ.એસ.)
અધિક કમિશનર
મ્યુનિસિપલ એડમિનિસ્ટ્રેશન
અને હોદ્દાની રૂએ CEO
ગુજરાત મ્યુનિસિપલ ફાઈનાન્સ બોર્ડ,
ગાંધીનગર

મુકેશકુમાર (આઈ.એ.એસ.)
અધ્યક્ષ
ગુજરાત મ્યુનિસિપલ ફાઈનાન્સ બોર્ડ,
ગાંધીનગર

ગુજરાત મ્યુનિસિપલ ફાઈનાન્સ બોર્ડ, ગાંધીનગર
વાર્ષિક વહીવટી અહેવાલ : સને - ૨૦૨૨-૨૩
વિષય સૂચિ

ક્રમ	ભાગ	વિગત	પાના નં.
૧.	ભાગ-૧	પ્રારંભિક	૧
૨.	ભાગ-૨	બોર્ડની આવક ખર્ચનો હિસાબ	૩
૩.	ભાગ-૩ (ક)	૧. સને ૨૦૨૨-૨૩ના વર્ષ દરમ્યાન મળેલ બોર્ડ બેઠકમાં થયેલ અગત્યની કાર્યવાહીની વિગતો	૩
		૨. અધિક કમિશનરશ્રી-વ, મુખ્ય કારોબારી અધિકારીશ્રી GMFB ના અધ્યક્ષપદે GMFB તરફથી અમલીકૃત અગત્યની યોજનાઓની પ્રગતિ / મોનીટરીંગ અંગે સને ૨૦૨૨- ૨૩ના વર્ષ દરમ્યાન છ ઝોનના પ્રાદેશિક કમિશનરશ્રીઓના વર્ગ-૧ ના ચીફ ઓફિસરશ્રીઓની યોજવામાં આવેલ માસિક સમીક્ષા બેઠકો બાબત	૫
		૩. સ્વર્ણિમ જયંતિ મુખ્યમંત્રી શહેરી વિકાસ યોજના હેઠળ વર્ષ ૨૦૨૨-૨૩ દરમ્યાન અધિક કમિશનરશ્રી મ્યુનિસિપલ એડમીનીસ્ટ્રેશન અને હોદ્દાની રૂએ CEO, GMFB ના અધ્યક્ષ સ્થાને રાજ્યની ૮ મહાનગરપાલિકાઓના સીટી ઈજનેરશ્રીઓ/નોડલ ઓફિસરશ્રીઓ સાથે યોજવામાં આવેલ સમીક્ષા બેઠકો	૬
	ભાગ-૩ (ગ) (૧)	વર્ષ ૨૦૨૨-૨૩ દરમ્યાન વ્યવસાયિક કરની ૫૦ ટકા આવકમાંથી રાજ્યની નગરપાલિકા / મહાનગરપાલિકાઓને ફાળવવામાં આવેલ ગ્રાન્ટ બાબત	૭
	ભાગ-૩ (ગ) (૨)	રાજ્યની ૧ લાખથી ઓછી વસ્તી ધરાવતી નગરપાલિકાઓને ચુંટણી ખર્ચ માટેની સહાયક અનુદાન યોજના હેઠળ સને ૨૦૨૨-૨૩ના વર્ષ દરમ્યાન ચૂકવેલ ગ્રાન્ટની વિગતો	૯
	ભાગ-૩ (ગ) (૩)	નગર વિકાસ શ્રીનિધી લોન યોજના	૧૦
૪.	ભાગ-૪ (૧)	કેન્દ્ર સરકારશ્રી દ્વારા પુરસ્કૃત ૧૫માં નાણાપંચની યોજના હેઠળ વર્ષ ૨૦૨૧-૨૨ ની બાકી રકમ તથા વર્ષ ૨૦૨૨-૨૩ની ફાળવેલ રકમ બાબત	૧૨
	ભાગ-૪ (૨)	જમીન મહેસુલ બીનખેતી આકારની ગ્રાન્ટ તથા લોકલઈડ ઈરીગેશન સેસની નગરપાલિકા/મહાનગરપાલિકાઓને સને ૨૦૨૨-૨૩ના વર્ષ દરમ્યાન ફાળવેલ ગ્રાન્ટ	૧૪

	ભાગ-૪ (૩)	પ્રાથમિક શિક્ષણ માટે નગરપાલિકા/મહાનગરપાલિકાઓને સહાયક અનુદાન પેટે ચુકવવામાં આવેલ શિક્ષણ ઉપકર ગ્રાન્ટ - વર્ષ ૨૦૨૨-૨૩	૧૫
	ભાગ-૪ (૪)	વર્ષ ૨૦૨૨-૨૩માં બુનિયાદી મુડી અને પગાર ભથ્થા માટે નગરપાલિકાઓને ચુકવેલ સહાયક અનુદાન	૧૬
	ભાગ-૪ (૫)	ગુડ ગવર્નન્સ ઈનીશિયેટીવ (સુશાસન) યોજના	૧૮
	ભાગ-૪ (૬)	રાજ્યની નગરપાલિકાઓના વર્ષ ૨૦૧૭-૧૮ તથા ૨૦૧૮-૧૯ના હિસાબો અકુઅલ બેઈઝ ડબલ એન્ટ્રી એકાઉન્ટીંગ સીસ્ટમ પ્રમાણે નિભાવવાના પ્રોજેક્ટની કામગીરી	૨૦
પ.	ભાગ-૫ (૧)	નગરપાલિકાઓને ચુકવેલ ઓક્ટ્રોય વળતર ગ્રાન્ટ :- ૨૦૨૨-૨૩	૨૨
	ભાગ-૫ (૨)	મહાનગરપાલિકાઓને ચુકવેલ ઓક્ટ્રોય વળતર ગ્રાન્ટ :- ૨૦૨૨-૨૩	૨૩
દ.	ભાગ-૬	રાજ્યની ૯૭ નગરપાલિકાઓની સ્ટ્રીટ લાઈટ અને વોટર વર્ક્સના બાકી વીજબીલની રકમ OTS યોજના હેઠળ વીજ કંપનીઓને ચુકવવાની બાબત વર્ષ -૨૦૨૨-૨૩	૨૪
૭.	ભાગ-૭ (૧)	શહેરી/વિસ્તાર વિકાસ સત્તામંડળને ચુકવેલ ગ્રાન્ટ બાબત - ૨૦૨૨-૨૩	૨૫
	ભાગ-૭ (૨)	અંબાજી યાત્રાધામ વિકાસ અને પ્રવાસન નિયમન સત્તામંડળને ચુકવેલ ગ્રાન્ટ	૨૬
	ભાગ-૭ (૩)	સ્ટેચ્યુ ઓફ યુનિટી વિસ્તાર વિકાસ અને પ્રવાસન નિયમન સત્તામંડળને ચુકવેલ ગ્રાન્ટ	૨૭
૮.	ભાગ-૮ (૧)	નેશનલ રીવર કન્ઝર્વેશન પ્લાન યોજના :- ૨૦૨૨-૨૩	૨૮
	ભાગ-૮ (૨)	રાજ્ય સ્તરની પગાર ભથ્થા ગ્રાન્ટ માટે સને ૨૦૨૨-૨૩ના વર્ષમાં રાજ્યની નગરપાલિકાઓને સહાયક અનુદાન અંગે	૨૯
	ભાગ-૮ (૩)	સરકારશ્રીના શહેરી વિકાસ અને શહેરી ગૃહ નિર્માણ વિભાગ અને નિયામકશ્રી અગ્નિ શમન કચેરી, ગુજરાત રાજ્ય, ગાંધીનગર તરફથી બોર્ડ હસ્તક મુકેલ રકમ બાબત	૩૦
	ભાગ-૮ (૪)	વર્ષ ૨૦૨૨-૨૩માં રાજ્યની મહાનગરપાલિકા વિસ્તારમાં આવેલ ધાર્મિક સ્થળોની સેવા - પૂજા કરનાર વ્યક્તિના ધાર્મિક પરિસરમાં આવેલ રહેઠાણના મકાનને મિલકત વેરામાંથી મુક્તિ આપવા બાબત.	૩૧
	ભાગ-૮ (૫)	વર્ષ ૨૦૨૨-૨૩માં રાજ્યની નગરપાલિકા વિસ્તારમાં આવેલ ધાર્મિક સ્થળોની સેવા - પૂજા કરનાર વ્યક્તિના ધાર્મિક પરિસરમાં આવેલ રહેઠાણના મકાનને મિલકત વેરામાંથી મુક્તિ આપવા બાબત.	૩૨

	ભાગ-૮ (૬)	ગુજરાતની મહાનગરપાલિકાઓ અને નગરપાલિકાઓના સર્વાંગી વિકાસ માટે રૂા. ૧ ૧ ૮૩/- કરોડની રકમનો ચેક અર્પણસમારોહ - તા. ૨૭-૦૪-૨૦૨૩	૩૪
	ભાગ-૮ (૭)	મહાનગરપાલિકા અને મહાનગરપાલિકા હસ્તકની નગર પ્રાથમિક શિક્ષણ સમિતિઓના કર્મચારીઓની સામાન્ય ભવિષ્યનિધીની થાપણો ઉપર વ્યાજની ગણતરી કરવા બાબત	૩૫
૯.	ભાગ-૯ (૧)	સ્વર્ણિમ જયંતિ મુખ્યમંત્રી શહેરી વિકાસ યોજના (UDP-૭૮/૮૮/૯૧) હેઠળ ફાળવેલ ગ્રાન્ટ બાબત	૩૬
	ભાગ-૯ (૨)	સ્વર્ણિમ જયંતિ મુખ્યમંત્રી શહેરી વિકાસ યોજના હેઠળ ઘટક કાર્યક્રમ - નગરસેવા સદન માટે સહાય	૫૭
૧૦.	ભાગ-૧૦	સંશોધન અને આંકડાકીય માહિતી રાજ્યની ન.પા. અને મ.ન.પા.ઓની નાણાંકીય પરિસ્થિતિ	૫૯
૧૧.	ભાગ-૧૧	સને ૨૦૨૨-૨૩ના વર્ષ માટેનું બોર્ડનું મહેકમ અને બોર્ડના કામકાજનું વહીવટી માળખું	૬૦

વાર્ષિક વહીવટી અહેવાલ : સને ૨૦૨૨-૨૩

પરિશિષ્ટ

ક્રમ	વિગત	પાના નં.
૧.	સને ૨૦૨૨-૨૩ના વર્ષમાં બોર્ડને લગતા નિયમો અને વિનિયમો અમલમાં હતા	૬૩
૨.	ગુજરાત મ્યુનિસિપલ ફાઇનાન્સ બોર્ડમાં તા. ૩૧-૦૩-૨૦૨૩ના રોજ બોર્ડના મહેકમની પરિસ્થિતિ દર્શાવતું પત્રક	૬૪
૩.	સને ૨૦૨૨-૨૩ના નાણાકીય વર્ષ દરમ્યાન વિવિધ યોજનાઓ માટેની બજેટ જોગવાઈ અંતર્ગત સરકારશ્રી તરફથી મળેલ ગ્રાન્ટ તથા તેમાંથી થયેલ ખર્ચની વિગતો (તા. ૧-૪-૨૦૨૨ થી તા. ૩૧-૦૩-૨૦૨૩ સુધીની) બાબત.	૬૫
૪.	સને ૨૦૨૨-૨૩ના વર્ષ દરમ્યાન નગરપાલિકાઓ / મહાનગરપાલિકાઓને વ્યવસાયવેરા (૫૦%) ગ્રાન્ટ યોજના હેઠળ કરવામાં આવેલ ગ્રાન્ટની ચુકવણીની વિગતનું પત્રક	૬૭
૫.	જમીન મહેસુલ બીનખેતી આકારની ગ્રાન્ટ તથા લોકલઈડ ઈરીગેશન સેસની નગરપાલિકા/ મહાનગરપાલિકાઓને સને ૨૦૨૨-૨૩ ના વર્ષ દરમ્યાન ફાળવેલ ગ્રાન્ટ	૭૫
૬.	સને ૨૦૨૨-૨૩ના દરમ્યાન શિક્ષણ ઉપકર યોજના હેઠળ ચુકવેલ ગ્રાન્ટની વિગત દર્શાવતું પત્રક	૮૪
૭.	બુનિયાદી મુડી પગાર ભથ્થા યોજના હેઠળ વર્ષ ૨૦૨૨-૨૩માં ચુકવેલ ગ્રાન્ટની રકમની વિગત	૮૮
૮.	રાજ્યની નગરપાલિકાઓને વર્ષ ૨૦૨૨-૨૩ દરમ્યાન મળવાપાત્ર ઓકટ્રોય વળતર ગ્રાન્ટની રકમની ચુકવણીની વિગત	૯૬
૯.	રાજ્યની મહાનગરપાલિકાઓને વર્ષ ૨૦૨૨-૨૩માં ઓકટ્રોય વળતર યોજના હેઠળ વિકાસના કામો માટે પ્રોત્સાહક અનુદાન પેટે ચુકવેલ રકમ	૧૦૧
૧૦.	રાજ્ય સ્તરની કેડર પગાર ભથ્થાની વર્ષ ૨૦૨૨-૨૩ માં ન.પા.ઓને ચુકવેલ ગ્રાન્ટની રકમની વિગત	૧૦૨
૧૧.	નગરપાલિકાઓમાં રખડતા ઢોર નિયંત્રણ માટે વર્ષ ૨૦૨૨-૨૩ માં ન.પા.ઓને ચુકવેલ ગ્રાન્ટની રકમની વિગત	૧૧૨
૧૨.	સ્વર્ણિમ જયંતિ મુખ્યમંત્રી શહેરી વિકાસ યોજના - વર્ષ - ૨૦૨૨-૨૩ દરમ્યાન કરેલ ગ્રાન્ટ ફાળવણીની વિગત.	૧૨૦
૧૩.	સ્વર્ણિમ જયંતિ મુખ્યમંત્રી શહેરી વિકાસ યોજના અંતર્ગત મુખ્યમંત્રી શહેરી સડક યોજના હેઠળ વર્ષ ૨૦૨૨-૨૩માં ફાળવેલ ગ્રાન્ટની વિગત.	૧૩૦

૧૪.	સંશોધન અને આંકડાકીય કામગીરી	૧૩૮
	૧. સ્થાનિક સંસ્થાઓની સાધારણ આવક અને સાધારણ ખર્ચ - ૨૦૨૦-૨૧ અને ૨૦૨૧-૨૨	૧૩૮
	૨. સ્થાનિક સંસ્થાઓની સાધારણ આવક સને ૨૦૨૦-૨૧ અને ૨૦૨૧-૨૨	૧૩૮
	૩. સ્થાનિક સંસ્થાઓની માથાદીઠ આવક અને માથાદીઠ ખર્ચ સને ૨૦૨૦-૨૧ અને ૨૦૨૧-૨૨	૧૩૮
	૪. સ્થાનિક સંસ્થાઓની સાધારણ આવકનું વિવિધ સદર હેઠળ થયેલ આવકનું પ્રમાણ (ટકાવારી)ની વિગત સને ૨૦૨૦-૨૧ અને ૨૦૨૧-૨૨	૧૩૯
	૫. સ્થાનિક સંસ્થાઓની સાધારણ આવક અને ટેક્ષનો વૃદ્ધિદર સને ૨૦૨૦-૨૧ અને ૨૦૨૧-૨૨	૧૩૯
	૬. સ્થાનિક સંસ્થાઓના પ્રકારવાર કરવેરાની આવક વર્ષ - ૨૦૨૧-૨૨	૧૩૯
	૭. સ્થાનિક સંસ્થાઓના પ્રકારવાર કુલ સાધારણ આવક વર્ષ - ૨૦૨૧-૨૨	૧૪૦
	૮. સ્થાનિક સંસ્થાઓના પ્રકારવાર કુલ સાધારણ આવક અને સાધારણ ખર્ચ વર્ષ - ૨૦૨૧-૨૨	૧૪૦

ગુજરાત મ્યુનિસિપલ ફાઇનાન્સ બોર્ડ, અધિનિયમ - ૧૯૭૯ની કલમ-૨૨ની
પેટા કલમ (૧) ની જોગવાઈ મુજબ ગુજરાત મ્યુનિસિપલ ફાઇનાન્સ બોર્ડનો
સને- ૨૦૨૨-૨૦૨૩નો વાર્ષિક વહીવટી અહેવાલ

ભાગ-૧

પ્રારંભિક

સને ૧૯૭૯માં ગુજરાત મ્યુનિસિપલ ફાઇનાન્સ બોર્ડ અધિનિયમ (અધિનિયમ ક્રમાંક : ૧૨, સને ૧૯૭૯), તા. ૨૧-૦૯-૧૯૭૯ના રોજથી અમલમાં મુકવામાં આવેલ અને તા. ૨૪/૦૯/૧૯૭૯ થી ગુજરાત મ્યુનિસિપલ ફાઇનાન્સ બોર્ડની સ્થાપના થયેલ છે. આ અધિનિયમના પ્રકરણ - ૩માં બોર્ડની સત્તા, ફરજો અને કાર્યોને નિયત કરવામાં આવેલ છે. આ અધિનિયમની કલમ - ૧૪ હેઠળ રાજ્ય સરકારે ફાળવેલ રકમમાંથી સ્થાનિક સત્તામંડળોને આવકની સહાય અનુદાન રાજ્ય સરકાર વતી વહેંચવાની કામગીરી ગુજરાત મ્યુનિસિપલ ફાઇનાન્સ બોર્ડને સોંપવામાં આવેલ છે. સ્થાનિક સત્તામંડળોને લોન આપવાની જોગવાઈ કરવામાં આવેલ છે. આવા સ્થાનિક સત્તામંડળોની આવક વધારવા માટે ઉપાયો અને સાધનો વિષે સલાહ આપવી, તેમના દ્વારા લેવાતા વેરાની અને ફીની આકારણી અને વસુલાત વધુ સારી રીતે કેમ કરવી તે માટે પગલાંની ભલામણ કરવા, સ્થાનિક સત્તામંડળો દ્વારા ખર્ચમાં ઘટાડો કરવા અને અધિકારીઓ અને કર્મચારીઓની સંખ્યામાં ઘટાડો કરવાની અને વહીવટી કાર્યરીતિ અને પદ્ધતિમાં સુધારો કરવાની બાબતોનો સમાવેશ કરવા બાબતે રાજ્યના એકત્રિત ફંડમાંથી સ્થાનિક સત્તામંડળોની આવકના સહાયક અનુદાનો માટે ક્યા સિધ્ધાંતો લાગુ પડવા તે વિષે રાજ્ય સરકારને ભલામણ કરવાની પણ જોગવાઈ કરવામાં આવેલ છે.

તદ્ઉપરાંત સદરહું અધિનિયમની કલમ - ૩૦ હેઠળની અનુસૂચિમાં મુંબઈ પ્રોવિન્સિયલ મ્યુનિસિપલ કોર્પોરેશન અધિનિયમ સને ૧૯૪૯ ની કલમ ૧૨૬ (એ)માં અને ગુજરાત નગરપાલિકા અધિનિયમ - ૧૯૬૩ની કલમ - ૧૪૪માં સુધારો કરીને એવી જોગવાઈ કરવામાં આવી છે કે, રાજ્ય સરકાર રાજ્ય નાણાં આયોગની ભલામણો વિચારણામાં લીધા પછી ઉક્ત અધિનિયમોના હેતુઓ માટે મહાનગરપાલિકા અને નગરપાલિકાઓનું નાણાંકીય ભંડોળ વધારવા તેમને કઈ અને કેટલી રકમની ગ્રાન્ટ આપવાની જરૂર છે તે નક્કી કરીને પ્રત્યેક વર્ષે આવી ગ્રાન્ટ આપશે. રાજ્ય નાણાં આયોગની ભલામણોને ધ્યાનમાં લઈ અથવા અન્યથા રાજ્ય સરકાર પ્રત્યેક પાંચ વર્ષની મુદત પછી તેમાં ફેરફાર કરી શકશે.

સને ૨૦૨૨-૨૩ના વર્ષ દરમ્યાન બોર્ડના અધ્યક્ષશ્રી અને સભ્યશ્રીઓ નીચે મુજબ હતા.

ક્રમ	અધ્યક્ષશ્રી અને સભ્યશ્રીઓના નામ	હોદ્દો
૧.	અગ્ર સચિવશ્રી, શહેરી વિકાસ અને શહેરી ગૃહ નિર્માણ વિભાગ	માન. અધ્યક્ષશ્રી, ગુજરાત મ્યુનિસિપલ ફાઈનાન્સ બોર્ડ
૨.	જગ્યા ખાલી	બિન સરકારી સભ્ય
૩.	જગ્યા ખાલી	બિન સરકારી સભ્ય
૪.	જગ્યા ખાલી	બિન સરકારી સભ્ય
૫.	કમિશનરશ્રી, મ્યુનિસિપલ એડમીનીસ્ટ્રેશન, ગુજરાત રાજ્ય ગાંધીનગર તથા અધિક મુખ્ય કારોબારી અધિકારીશ્રી, GUDM તથા મેનેજિંગ ડિરેક્ટરશ્રી, GUDC	હોદ્દાની રૂએ સભ્ય
૬.	અધિક કમિશનર, મ્યુનિસિપલ એડમીનીસ્ટ્રેશન અને હોદ્દાની રૂએ CEO, GMFB	હોદ્દાની રૂએ સભ્ય સચિવ
૭.	નાયબ સચિવશ્રી / નાણાકીય સલાહકાર, નાણા વિભાગ, સચિવાલય, ગાંધીનગર	હોદ્દાની રૂએ સભ્ય
૮.	નાયબ સચિવશ્રી (બજેટ) શહેરી વિકાસ અને શહેરી ગૃહ નિર્માણ વિભાગ, સચિવાલય, ગાંધીનગર.	હોદ્દાની રૂએ સભ્ય

૨. નિયમો અને વિનિયમો

સને ૨૦૨૨-૨૩ના વર્ષ દરમ્યાન જે નિયમ અને વિનિયમો અમલમાં હતા તે પરિશિષ્ટ-૧ માં આપવામાં આવેલ છે. તથા તા. ૩૧-૦૩-૨૦૨૩ના રોજ મહેકમની પરિસ્થિતિ પરિશિષ્ટ-૨ માં દર્શાવવામાં આવેલ છે.

(૧) સરકારશ્રીના પંચાયત ગૃહ નિર્માણ અને શહેરી વિકાસ વિભાગના જાહેરનામાં ક્રમાંક : કેપી/૧૬૫/૭૮/મફબ/૧૨૭૮/૨૮૫૧/પી- ૧, તા. ૨૧-૦૭-૧૯૭૮ અન્વયે ગુજરાત મ્યુનિસિપલ ફાઈનાન્સ બોર્ડની સ્થાપના તા. ૨૪-૦૮-૧૯૭૮ થી કરવામાં આવેલ. આ જાહેરનામું અસાધારણ રાજ્યપત્ર ભાગ -૧ /એ/ સેન્ટ્રલ સેક્શન પાના ૨૫૮/૨૫૯, તા. ૨૪-૦૮-૧૯૭૮માં પ્રસિદ્ધ કરવામાં આવેલ હતું.

ભાગ-૨

બોર્ડની આવક ખર્ચનો હિસાબ

ગુજરાત મ્યુનિસિપલ ફાઇનાન્સ બોર્ડને સને ૨૦૨૨-૨૩ના નાણાકીય વર્ષ દરમ્યાન સરકારશ્રી તરફથી મળેલ ગ્રાન્ટ તથા તેમાંથી રાજ્યની નગરપાલિકા / મહાનગરપાલિકાઓ/ સ્થાનિક સંસ્થાઓને વિવિધ યોજનાઓ હેઠળ ચુકવવામાં આવેલ ગ્રાન્ટ/ લોન અંતર્ગત થયેલ ખર્ચ / હિસાબોની વિગતો પરિશિષ્ટ-૩ માં દર્શાવેલ છે.

ભાગ-૩ (ક) (૧)

સને ૨૦૨૨-૨૩ના વર્ષ દરમ્યાન નીચે દર્શાવ્યા મુજબ બોર્ડની બેઠક મળેલ હતી, તથા બેઠકમાં થયેલ અગત્યની કાર્યવાહીની વિગતો

અ.નં.	તારીખ	બેઠક ક્રમાંક
૧.	૧૯-૦૫-૨૦૨૨	૧૩૯
૨.	૨૫-૦૮-૨૦૨૨	૧૪૦
૩.	૦૬-૦૨-૨૦૨૩	૧૪૧

૧૩૯મી બોર્ડ બેઠકના ઠરાવોની સંક્ષિપ્ત વિગતો	
ક્રમાંક	ઠરાવ
ઠરાવ ક્રમાંક : ૩	સને ૨૦૨૧-૨૨ના નાણાકીય વર્ષ દરમ્યાન વિવિધ યોજનાઓ માટેની બજેટ જોગવાઈ અંતર્ગત સરકારશ્રી તરફથી મળેલ ગ્રાન્ટ તથા તેમાંથી થયેલ ખર્ચની વિગતોની (તા. ૧-૪-૨૦૨૧ થી તા. ૩૧-૦૩-૨૦૨૨ સુધીની) વિગતોની બોર્ડ બેઠક સમક્ષ રજૂ કરવામાં આવી, જેને જાણમાં લઈ સર્વાનુમતે મંજૂરી આપવામાં આવી.
ઠરાવ ક્રમાંક : ૪	સને ૨૦૨૨-૨૩ના નાણાકીય વર્ષ દરમ્યાન વિવિધ યોજનાઓ માટેની બજેટ જોગવાઈ અંતર્ગત સરકારશ્રી તરફથી મળેલ ગ્રાન્ટ તથા તેમાંથી થયેલ ખર્ચની વિગતોની (તા. ૧-૪-૨૦૨૨ થી તા. ૧૫-૦૫-૨૦૨૨ સુધીની) વિગતોની બોર્ડ બેઠક સમક્ષ રજૂ કરવામાં આવી, જેને જાણમાં લઈ સર્વાનુમતે મંજૂરી આપવામાં આવી.
ઠરાવ ક્રમાંક : ૬	રાજ્યની નગરપાલિકાઓના નાણાકીય વર્ષ ૨૦૧૮-૧૯ના અકુઅલ બેઈઝ ડબલ એન્ટ્રી એકાઉન્ટીંગ સીસ્ટમ મુજબ નિભાવેલ હિસાબોની ચકાસણી બાબત. રાજ્યની નગરપાલિકાઓના નાણાકીય વર્ષ ૨૦૧૮-૧૯ના અકુઅલ બેઈઝ ડબલ એન્ટ્રી એકાઉન્ટીંગ સીસ્ટમ મુજબ નિભાવેલ હિસાબોની ચકાસણી બાબતે એજન્ડામાં રજૂ થયેલ વિગતો બેઠક સમક્ષ રજૂ કરવામાં આવી, જે ચર્ચા વિચારણા કર્યા બાદ એજન્ડામાં રજૂ થયેલ વિગત મુજબ અમલવારી કરવા સર્વાનુમતે મંજૂરી આપવામાં આવી.

૧૪૦મી બોર્ડ બેઠકના ઠરાવોની સંક્ષિપ્ત વિગતો

ઠરાવ ક્રમાંક : ૩	<p>સને ૨૦૨૨-૨૩ના નાણાંકીય વર્ષ દરમ્યાન વિવિધ યોજનાઓ માટેની બજેટ જોગવાઈ અંતર્ગત સરકારશ્રી તરફથી મળેલ ગ્રાન્ટ તથા તેમાંથી થયેલ ખર્ચની વિગતોની (તા. ૧-૪-૨૦૨૨ થી તા. ૨૦-૦૮-૨૦૨૨ સુધીની) વિગતોની બોર્ડ બેઠક સમક્ષ રજૂ કરવામાં આવી, જેને જાણમાં લઈ સર્વાનુમતે મંજૂરી આપવામાં આવી. વધુમાં માન. અધ્યક્ષશ્રી અને અગ્ર સચિવશ્રીએ સ્વર્ણિમ જયંતિ મુખ્યમંત્રી શહેરી સડક યોજના હેઠળ નગરપાલિકાઓને મળવાપાત્ર રૂા. ૨૦૦/- કરોડ પૈકી પ્રથમ હપ્તા પેટે રૂા. ૧૦૦/- કરોડ નગરપાલિકાને હવાલે મુકવા તથા મહાનગરપાલિકાને ઓક્ટ્રોય વળતર ગ્રાન્ટ દર માસે ચુકવવામાં આવે છે. જેના સ્થાને નગરપાલિકાની જેમ મહાનગરપાલિકાને પણ એકસાથે ત્રણ માસની ઓક્ટ્રોય વળતર ગ્રાન્ટ ચુકવવા સૂચન કરવામાં આવ્યું.</p>
------------------	--

૧૪૧મી બોર્ડ બેઠકના ઠરાવોની સંક્ષિપ્ત વિગતો

ઠરાવ ક્રમાંક : ૫	<p>સને ૨૦૨૨-૨૩ના નાણાંકીય વર્ષ દરમ્યાન વિવિધ યોજનાઓ માટેની બજેટ જોગવાઈ અંતર્ગત સરકારશ્રી તરફથી મળેલ ગ્રાન્ટ તથા તેમાંથી થયેલ ખર્ચની વિગતોની (તા. ૧-૪-૨૦૨૨ થી તા. ૦૮-૦૨-૨૦૨૩ સુધીની) વિગતોની બોર્ડ બેઠક સમક્ષ રજૂ કરવામાં આવી, જેને જાણમાં લઈ સર્વાનુમતે મંજૂરી આપવામાં આવી. વધુમાં માન. અધ્યક્ષશ્રી અને અગ્ર સચિવશ્રીએ સ્વર્ણિમ જયંતિ મુખ્યમંત્રી શહેરી સડક યોજના હેઠળ નગરપાલિકાઓને મળવાપાત્ર રૂા. ૨૦૦/- કરોડ પૈકી પ્રથમ હપ્તા પેટે રૂા. ૧૦૦/- કરોડ નગરપાલિકાને હવાલે મુકવા તથા મહાનગરપાલિકાને ઓક્ટ્રોય વળતર ગ્રાન્ટ દર માસે ચુકવવામાં આવે છે. જેના સ્થાને નગરપાલિકાની જેમ મહાનગરપાલિકાને પણ એક સાથે ત્રણ માસની ઓક્ટ્રોય વળતર ગ્રાન્ટ ચુકવવા સૂચન કરવામાં આવ્યું.</p>
ઠરાવ ક્રમાંક : ૮	<p>બોર્ડના મદદનીશ નિયામક વર્ગ-૨, સંશોધન મદદનીશ, મદદનીશ, આંકડા મદદનીશ અને કારકુન વર્ગ-૩ ની કુલ ૯ ખાલી જગ્યાઓ સીધી ભરતીથી ભરવા બાબત બોર્ડ સમક્ષ રજૂ કરવામાં આવી. માન. અધ્યક્ષશ્રી દ્વારા ઉપરોક્ત વર્ગ-૨ અને વર્ગ-૩ની ખાલી જગ્યાઓ સીધી ભરતીથી ભરવા માટે ગુજરાત પબ્લિક કમિશન (GPSC) ની કચેરીની સંમતિ મેળવી શહેરી વિકાસ અને શહેરી ગૃહ નિર્માણ વિભાગ મારફત GPSCને દરખાસ્ત કરવા સૂચન કરવામાં આવ્યું.</p>
ઠરાવ ક્રમાંક : ૯	<p>બોર્ડ કચેરીમાં આઉટ સોર્સિંગ મેન પાવર અંગે GEM પર પ્રક્રિયા કરવા તથા આઉટ સોર્સિંગ સ્ટાફના મહેનતાણાની વિસંગતતા દૂર કરવા બાબત. બોર્ડ કચેરીમાં આઉટ સોર્સિંગ મેન પાવર અંગે GEM પર પ્રક્રિયા કરવા તથા આઉટ સોર્સિંગ સ્ટાફના મહેનતાણાની વિસંગતતા દૂર કરવા બાબતે કમીટી બનાવીને સદર બાબતે ઘટતી કાર્યવાહી કરવા ઠરાવવામાં આવ્યું.</p>

ભાગ-૩ (ક) (૨)

અધિક કમિશનરશ્રી-વ, મુખ્ય કારોબારી અધિકારીશ્રી GMFB ના અધ્યક્ષપદે GMFB તરફથી અમલીકૃત અગત્યની યોજનાઓની પ્રગતિ / મોનીટરીંગ અંગે સને ૨૦૨૨-૨૩ના વર્ષ દરમ્યાન છ ઝોનના પ્રાદેશિક કમિશનરશ્રીઓના વર્ગ-૧ ના ચીફ ઓફિસરશ્રીઓની યોજવામાં આવેલ માસિક સમીક્ષા બેઠકો બાબત.

ગુજરાત મ્યુનિસિપલ ફાઇનાન્સ બોર્ડ દ્વારા અમલીકૃત સ્વર્ણિમ જયંતિ મુખ્યમંત્રી શહેરી વિકાસ યોજના, ૧૪/૧૫મું નાણાંપંચ યોજના, વ્યવસાયવેરા ગ્રાન્ટ તથા અન્ય અગત્યની યોજનાઓની ગ્રાન્ટ નગરપાલિકાઓ જે તે યોજનાની જોગવાઈઓ / ધોરણ અને હેતુઓ મુજબ વિકાસના કામો માટે ગ્રાન્ટનો ઉપયોગ સમયમર્યાદામાં કરી શકે તે માટે વર્ષ ૨૦૨૨-૨૩ દરમ્યાન દર માસે રાજ્યની છ પ્રાદેશિક કમિશનરશ્રીઓની કચેરીઓના વર્ગ-૧ ના ચીફ ઓફિસરની બેઠકો યોજવામાં આવેલ હતી.

ક્રમ	તારીખ	સ્થળ
૧.	૨૨-૦૪-૨૦૨૨	કમિટી રૂમ ગુજરાત મ્યુનિસિપલ ફાઇનાન્સ બોર્ડ, ગાંધીનગર
૨.	૨૬-૦૫-૨૦૨૨	
૩.	૩૦-૦૬-૨૦૨૨	
૪.	૨૧-૦૭-૨૦૨૨	
૫.	૨૬-૦૮-૨૦૨૨	
૬.	૨૩-૦૯-૨૦૨૨	
૭.	૨૯-૧૨-૨૦૨૨	
૮.	૨૩-૦૨-૨૦૨૩	
૯.	૨૮-૦૩-૨૦૨૩	

ઉપરોક્ત બેઠકોમાં ગુજરાત મ્યુનિસિપલ ફાઇનાન્સ બોર્ડ દ્વારા અમલીકૃત સ્વર્ણિમ જયંતિ મુખ્યમંત્રી શહેરી વિકાસ યોજના અંતર્ગત ખાનગી સોસાયટી જનભાગીદારી યોજના, આગવી ઓળખ ઘટક તથા આંતરમાળખાકીય વિકાસના મહત્વના કામો માટેની યોજના હેઠળ તથા ૧૪/૧૫મું નાણાંપંચ યોજના, વ્યવસાયવેરા ગ્રાન્ટ તથા અન્ય અગત્યની યોજનાઓની ગ્રાન્ટનો ઉપયોગ જે તે યોજનાની જોગવાઈઓ / ધોરણ અને હેતુઓ મુજબ વિકાસના કામો માટે સમયમર્યાદામાં અને ઝડપથી નિર્ણયો લઈને કરવા માટે અધિક કમિશનરશ્રી, મ્યુનિસિપલ એડમીનીસ્ટ્રેશન અને CEO GMFB તરફથી અગત્યનું માર્ગદર્શન તથા જરૂરી સૂચનાઓ આપવામાં આવેલ હતી.

ભાગ-૩ (ક) (૩)

સ્વર્ણિમ જયંતિ મુખ્યમંત્રી શહેરી વિકાસ યોજના હેઠળ વર્ષ ૨૦૨૨-૨૩ દરમ્યાન બોર્ડના અધિક કમિશનરશ્રી મ્યુનિસિપલ એડમીનીસ્ટ્રેશન અને હોદ્દાની રૂએ CEO, GMFB ના અધ્યક્ષ સ્થાને રાજ્યની ૮ મહાનગરપાલિકાઓના ડેપ્યુટી કમિશનરશ્રીઓ/ સીટી ઈજનેરશ્રીઓ / નોડલ ઓફિસરશ્રીઓ સાથે યોજવામાં આવેલ સમીક્ષા બેઠકો.

ક્રમ	તારીખ	સ્થળ
૧.	૨૫-૦૧-૨૦૨૨	કમિટી રૂમ
૨.	૧૦-૦૫-૨૦૨૨	ગુજરાત મ્યુનિસિપલ ફાઈનાન્સ બોર્ડ,
૩.	૩૦-૦૮-૨૦૨૨	ગાંધીનગર
૪.	૦૭-૦૧-૨૦૨૩	

ઉપરોક્ત બેઠકોમાં ગુજરાત મ્યુનિસિપલ ફાઈનાન્સ બોર્ડ દ્વારા અમલીકૃત સ્વર્ણિમ જયંતિ મુખ્યમંત્રી શહેરી વિકાસ યોજના અંતર્ગત ખાનગી સોસાયટી જનભાગીદારી યોજના, આગવી ઓળખ ઘટક તથા આંતરમાળખાકીય વિકાસના મહત્વના કામો માટેની યોજના હેઠળ તથા ૧૪/૧૫મું નાણાંપંચ યોજના, વ્યવસાયવેરા ગ્રાન્ટ તથા અન્ય અગત્યની યોજનાઓની ગ્રાન્ટનો ઉપયોગ જે તે યોજનાની જોગવાઈઓ/ ધોરણ અને હેતુઓ મુજબ વિકાસના કામો માટે સમયમર્યાદામાં અને ઝડપથી નિર્ણયો લઈને કરવા માટે અધિક કમિશનરશ્રી, મ્યુનિસિપલ એડમીનીસ્ટ્રેશન અને CEO, GMFB તરફથી અગત્યનું માર્ગદર્શન તથા જરૂરી સૂચનાઓ આપવામાં આવેલ હતી.

ભાગ-૩ (ગ) (૧)

વ્યવસાયિક કરની (૫૦%) આવકમાંથી રાજ્યની મહાનગરપાલિકાઓને / નગરપાલિકાઓને સને ૨૦૨૨-૨૩ના વર્ષની ગ્રાન્ટની ફાળવણી કરવા બાબત.

ગુજરાત રાજ્યની નાણાંપંચની ભલામણ અનુસાર રાજ્યની સ્થાનિક સંસ્થાઓના વિસ્તારમાંથી વસુલ થયેલ વ્યવસાય વેરાની આવકમાંથી ૫૦ ટકા રકમ સ્થાનિક સંસ્થાઓને ગ્રાન્ટ તરીકે ફાળવવા માટે આ બોર્ડ હસ્તક મુકવામાં આવે છે. આ યોજના સને ૨૦૦૩-૦૪ નાણાંકીય વર્ષમાં શરૂ કરવામાં આવેલ છે. આ ગ્રાન્ટમાંથી સ્થાનિક સંસ્થાઓના પાયાની ન્યુનતમ જરૂરિયાતના કામો કે મહત્વના વિકાસના કામો હાથ ધરવામાં આવે છે. સને ૨૦૨૨-૨૩ના નાણાંકીય વર્ષ દરમ્યાન સરકારશ્રીના શહેરી વિકાસ અને શહેરી ગૃહ નિર્માણ વિભાગ તરફથી મહાનગરપાલિકા માટે રૂ. ૫૯,૭૩,૨૧,૦૦૦/-ની બજેટ જોગવાઈ કરવામાં આવેલ હતી ત્યારબાદ સરકારશ્રીના તા. ૧૬-૩-૨૦૨૩ના ઠરાવથી રીવાઈઝ બજેટ રૂ. ૬૭,૫૦,૦૦,૦૦૦/-કરવામાં આવેલ છે. તથા નગરપાલિકાઓ માટે રૂ. ૪૮,૯૪,૪૯,૦૦૦/-ની ગ્રાન્ટ મળી કુલ રૂ. ૧૧૬,૪૪,૪૯,૦૦૦/-ની રકમ બોર્ડને હવાલે મુકવામાં આવેલ છે.

ક્રમ	ઠરાવ ક્રમાંક	મહા.ન.પા. /ન.પા.	રકમ રૂ.
૧.	બજટ/૮૦૨૦૨૧/૮૩૦૪/પી તા.૦૪-૦૫-૨૦૨૨	મ.ન.પા.	૧૫,૦૦,૦૦,૦૦૦
૨.	બજટ/૮૦૨૦૨૧/૮૩૦૪/પી તા.૦૨-૦૭-૨૦૨૨	મ.ન.પા.	૧૫,૦૦,૦૦,૦૦૦
૩.	બજટ/૮૦૨૦૨૧/૮૩૦૪/પી તા.૨૯-૦૯-૨૦૨૨	મ.ન.પા.	૧૫,૦૦,૦૦,૦૦૦
૪.	UDUHD/૦૭૨૯/૧૨/૨૦૨૨ તા.૩૦-૧૨-૨૦૨૨	મ.ન.પા.	૧૪,૭૩,૨૧,૦૦૦
૫.	UDUHD/૦૬૮૦/૦૩/૨૦૨૩ તા.૧૬-૦૩-૨૦૨૩	મ.ન.પા.	૭,૭૬,૭૯,૦૦૦
		મહા.ન.પા.નું કુલ	૬૭,૫૦,૦૦,૦૦૦
૧.	નપલ/૪૫૨૦૨૧/૪૭૭૧/મ તા.૨૮-૦૪-૨૦૨૨	ન.પા.	૧૨,૫૦,૦૦,૦૦૦
૨.	નપલ/૪૫૨૦૨૦/૪૨૦૯/મ તા.૧૮-૦૭-૨૦૨૨	ન.પા.	૧૨,૫૦,૦૦,૦૦૦
૩.	નપલ/૪૫૨૦૨૧/૪૭૭૧/મ તા.૨૨-૦૯-૨૦૨૨	ન.પા.	૧૨,૫૦,૦૦,૦૦૦
૪.	UDUHD/૦૬૪૩/૧૨/૨૦૨૨ તા.૦૨-૦૧-૨૦૨૩	ન.પા.	૧૧,૪૪,૪૯,૦૦૦
	કુલ	ન.પા.નું કુલ	૪૮,૯૪,૪૯,૦૦૦
		ન.પા./મ.ન.પાનું એકંદરે કુલ	૧,૧૬,૪૪,૪૯,૦૦૦

સરકારશ્રી તરફથી આ યોજના હેઠળ મળેલ ગ્રાન્ટની રકમ સંબંધિત સ્થાનિક સંસ્થાઓના વિસ્તારમાંથી વસુલ થયેલ વ્યવસાયવેરાની વર્ષ ૨૦૨૧-૨૨ની આવકની (વાણિજ્યકવેરા કચેરીના તા. ૨૩-૦૯-૨૦૨૨ના પત્રથી મળેલ) વિગતોના આધારે, સરકારશ્રીના તા. ૧૧-૧૨-૦૯-આર ઠરાવની જોગવાઈ તથા તા. ૧૫-૧૦-૨૦૦૩ના પત્ર ક્રમાંક : જીએફસી-૧૧૨૦૦૦-૨૧૯૦-આર અનુસાર વસુલાતના ૫૦ ટકાના ધોરણે રાજ્યની મહાનગરપાલિકા/ નગરપાલિકાઓને ફાળવવામાં આવેલ છે.

સરકારશ્રી તરફથી જે તે નાણાંકીય વર્ષ માટેની ગ્રાન્ટ બોર્ડ હસ્તક મુક્યા બાદ તેની સમયસર ફાળવણી / ચુકવણી થઈ શકે તેમજ સ્થાનિક સંસ્થાઓ આંતરમાળખાકીય સુવિધાઓના તથા વિકાસના કામોનું આયોજન કરી શકે તે હેતુથી સ્થાનિક સંસ્થાઓને તેની ચુકવણી મહાનગરપાલિકાઓને તા. ૨૮-૧૨-૨૦૨૦, તા. ૬-૨-૨૦૨૩, તા. ૨૪-૩-૨૦૨૩ તથા નગરપાલિકાઓને તા. ૨૮-૧૨-૨૦૨૨ તથા તા. ૧૩-૨-૨૦૨૩ના હુકમોથી કરી દેવામાં આવેલ છે. આ ગ્રાન્ટ શહેરી વિકાસ અને શહેરી ગૃહ નિર્માણ વિભાગના તા. ૧૧-૧૨-૨૦૦૯ના ઠરાવની જોગવાઈઓ મુજબ સંબંધિત ઝોનના પ્રાદેશિક કમિશનરશ્રી નગરપાલિકાઓની કચેરીની વહીવટી મંજૂરી મેળવીને વાપરવાની રહે છે.

ઉપરોક્ત વિગતે મહાનગરપાલિકાઓ અને નગરપાલિકાઓને મળવાપાત્ર વ્યવસાયવેરાની ગ્રાન્ટમાંથી નીચે દર્શાવેલ વિગતે ૫૦ ટકાની મર્યાદામાં કપાત કરી બાકી રહેતી ગ્રાન્ટ સંબંધિત મહાનગરપાલિકાઓ અને નગરપાલિકાઓને ચુકવેલ છે.

ક્રમ	મહા.ન.પા. / ન.પા.	મળવાપાત્ર ગ્રાન્ટ રૂ.	કપાત કરેલ રકમ રૂ.	કપાત બાદ મહાનગરપાલિકાઓ અને નગરપાલિકાઓને ચુકવેલ રકમ રૂ.
૧.	મહાનગરપાલિકાઓ	૬૭,૫૦,૦૦,૦૦૦	૬૮,૭૦,૮૫૮	૬૬,૮૦,૨૯,૦૪૧
૨.	નગરપાલિકાઓ	૪૮,૮૪,૪૮,૦૦૦	૭,૧૨,૬૮,૭૫૭	૪૧,૮૧,૭૯,૨૪૩
	કુલ	૧,૧૬,૪૪,૪૮,૦૦૦	૭,૮૨,૪૦,૭૧૬	૧,૦૮,૬૨,૦૮,૨૮૪

મહાનગરપાલિકાઓ અને નગરપાલિકાઓને વ્યવસાયવેરાની ચુકવેલ ગ્રાન્ટની વિગત આ સાથેના પરિશિષ્ટ-૪ માં દર્શાવેલ છે.

ભાગ-૩ (ગ) (૨)

રાજ્યની ૧ લાખથી ઓછી વસ્તી ધરાવતી નગરપાલિકાઓને ચુંટણી ખર્ચ માટેની સહાયક અનુદાન યોજના હેઠળ સને ૨૦૨૨-૨૩ના વર્ષ દરમ્યાન ચુકવેલ ગ્રાન્ટની વિગત.

રાજ્ય ચુંટણીપંચની ભલામણો અનુસાર રાજ્યની એક લાખથી ઓછી વસ્તી ધરાવતી નગરપાલિકાઓનો ચુંટણી ખર્ચ રાજ્ય સરકારે ભોગવવાનો થાય છે. તે અનુસંધાને શહેરી વિકાસ અને શહેરી ગૃહ નિર્માણ વિભાગ દ્વારા સને ૨૦૨૨-૨૩ના વર્ષમાં નીચે જણાવેલ ઠરાવોથી કુલ રૂ. ૬,૩૦,૦૦,૦૦૦/-ની ગ્રાન્ટ ગુજરાત મ્યુનિસિપલ ફાઈનાન્સ બોર્ડને હવાલે મુકવામાં આવેલ હતી.

ક્રમ	ઠરાવ ક્રમાંક	તારીખ	રકમ રૂ.
૧.	નપલ/૪૫૨૦૨૧/૪૪૬૩/મ	૨૮-૦૪-૨૦૨૨	૧,૬૦,૦૦,૦૦૦
૨.	નપલ/૪૫૨૦૨૧/૪૪૬૩/મ	૧૬-૦૭-૨૦૨૨	૧,૬૦,૦૦,૦૦૦
૩.	નપલ/૪૫૨૦૨૧/૪૪૬૩/મ	૨૨-૦૯-૨૦૨૨	૧,૬૦,૦૦,૦૦૦
૪.	નપલ/૪૫૨૦૨૧/૪૪૬૩/મ	૦૬-૦૧-૨૦૨૩	૧,૫૦,૦૦,૦૦૦
		કુલ	૬,૩૦,૦૦,૦૦૦

સને ૨૦૨૨-૨૩ના વર્ષ દરમ્યાન નગરપાલિકાઓમાં સામાન્ય ચુંટણી યોજાયેલ ન હોય ઉક્ત મળેલ ગ્રાન્ટ પૈકી કોઈ ખર્ચ થયેલ નથી.

વધુમાં, વર્ષ ૨૦૧૯-૨૦ થી ૨૦૨૧-૨૨ દરમ્યાન બોર્ડના હવાલે મુકવામાં આવેલ રકમ પૈકી બચત રહેલ રૂ. ૧,૭૭,૨૫,૧૯૭/- ની રકમ બોર્ડના તા. ૧૮/૦૩/૨૦૨૩ના દફતરી હુકમ ક્રમાંક : મફબ/ચુંટણી સહાયક અનુદાન/૨૦૨૩/૨૩૮૦ થી સરકારશ્રીમાં જમા કરાવેલ છે.

ભાગ-૩ (ગ) (૩)

નગર વિકાસ શ્રીનિધી લોન યોજના હેઠળ વર્ષ ૨૦૨૨-૨૩માં ચુકવેલ લોન બાબત.

સરકારશ્રીના શહેરી વિકાસ અને શહેરી ગૃહ નિર્માણ વિભાગના તા. ૧૮/૧૦/૨૦૦૬ના ઠરાવ ક્રમાંક : મફબ/૧૧૨૦૦૫/૬૦૭૮/આર થી મહાનગરપાલિકા/નગરપાલિકાઓ માટે રાજ્ય સરકારશ્રી દ્વારા શહેરી સ્થાનિક સંસ્થાઓ આર્થિક રીતે સક્ષમ ન હોવા છતાં જુદી જુદી યોજનાઓમાંથી લોન મેળવીને વધુ જવાબદારી ઊભી ન કરે અને સરકારશ્રીનો શહેરી વિકાસનો લક્ષ્યાંક સિદ્ધ થઈ શકે તે માટે યુડીપી-૧૩, યુડીપી-૧૫ અને યુડીપી-૧૬ એવી ત્રણ યોજનાઓને ભેળવીને ૨૦૦૬-૦૭ના વર્ષથી નવી નગર વિકાસ શ્રીનિધી લોન યોજના અમલમાં મુકવામાં આવેલ છે.

આ યોજના હેઠળ લોન મંજૂર કરવાની મર્યાદા રૂ. ૧૦૦ લાખની છે. જેનો વ્યાજનો દર ૫ ટકા છે. આ લોન નગરપાલિકાઓએ ૫ ટકાના વ્યાજે એક વર્ષના મોરીટોરીયમ પીરીયડ પછી ૧૦ વર્ષમાં વાર્ષિક સરખા હપ્તામાં પરત કરવાની રહે છે.

આ યોજના હેઠળ નીચેના હેતુઓના સમાવેશ કરવામાં આવેલ છે. મહાનગરપાલિકાઓ માટે નીચેના હેતુ પૈકી વળતર મળી શકે તેવા પ્રોજેક્ટો માટે લોન મંજૂર કરી શકાય છે.

૧. જાહેર સુવિધાના કામો જેવા કે પાણી પુરવઠા, ગટર વ્યવસ્થા, જાહેર રસ્તા, જાહેર દિવાબત્તી, વરસાદી પાણીની ગટર, ઘનકચરા નિકાલ અને વ્યવસ્થાપનના કામ રેઈન વોટર હાર્વેસ્ટીંગ, તળાવના વિકાસ, કોમ્યુનિટી હોલના કામો વિગેરે.
૨. વળતર મળી શકે તેવા કામો જેવા કે શોપીંગ સેન્ટર, શાકભાજી ફળફળાદિ, ફૂલબજાર, રીકીએશન પાર્ક, વોટર પાર્ક, સ્પોર્ટ્સ કોમ્પ્લેક્ષ વિગેરે.
૩. કોઈ યોજના માટે નગરપાલિકાઓને ભોગવવાની થતી સમાન ફાળાની રકમ પેટે
૪. નગરપાલિકા દ્વારા હાથ ધરવામાં આવેલ વિકાસના કામોના પ્રોજેક્ટની ગ્રાન્ટ સિવાયની બાકી અંદાજિત ખર્ચની રકમ મેળવવા માટે.
૫. બ્રીજલોન (સરકારશ્રીમાંથી કે બીજા જાહેર નિગમો કે બોર્ડ પાસેથી કોઈ ચોક્કસ યોજના માટે/ કામો માટે લોન અથવા ગ્રાન્ટ મંજૂર થયેલ હોય પરંતુ તે લોન અથવા ગ્રાન્ટ મળવામાં વિલંબ થાય તેમ હોય અને કામો શરૂ કરવા જરૂરી હોય તો ટૂંકા ગાળા માટે લોન આપવા)
૬. આ ફંડના હેતુ સિવાયના હેતુ માટેની દરખાસ્ત સ્થાનિક સંસ્થા તરફથી મળે તો તેના સંજોગો તથા ગુણદોષોને આધારે સરકારશ્રીની પૂર્વ મંજૂરી મેળવીને ખાસ કિસ્સા તરીકે લોન મંજૂર કરવામાં આવે છે. તેમજ રૂ. ૧૦૦.૦૦ લાખથી વધુ રકમની લોન માટે સરકારશ્રીની મંજૂરી મેળવીને લોન મંજૂર કરવામાં આવે છે.

આ યોજના હેઠળ સને ૨૦૨૨-૨૩માં રૂ. ૧,૦૦,૦૦૦/-ની રકમની બજેટ જોગવાઈ કરવામાં આવેલ હતી પરંતુ સદરહું ગ્રાન્ટની રકમ બોર્ડના હવાલે મુકવામાં આવેલ નથી.

આ યોજના હેઠળ સને ૨૦૨૨-૨૩ ના વર્ષમાં નીચે મુજબ લોનની ચુકવણી બોર્ડ દ્વારા કરવામાં આવેલ છે.

ક્રમ	નગરપાલિકાનું નામ	ચુકવેલ રકમ રૂ. લાખમાં	હેતુ	તારીખ
૧	બાંટવા	૧૮.૦૦	બાંધવામાં આવેલ શોર્પીંગ સેન્ટરનું જમીનનું દબાણ નિયમિત કરવા	૦૧-૦૯-૨૦૨૨
	કલોલ(પં)	૧૩૫.૮૧	નામ.હાઈકોર્ટના આદેશ મુજબ નિવૃત્ત કર્મચારીઓને પગાર તફાવતની રકમ, પેન્શનની રકમ, ગ્રેજ્યુટીની રકમ, રજા પગાર ચુકવવા બાબત	૦૭-૧૦-૨૦૨૨
૨.	ઉમરેઠ	૮૧.૯૧	નામ.સુપ્રિમ કોર્ટના ઓરલ ઓર્ડરથી ૧૭ કર્મચારીઓને છઠ્ઠા પગાર પંચની તફાવતની રકમ ચુકવવા બાબત	૩૧-૦૧-૨૦૨૩
	કુલ	૨૩૫.૭૨		

વધુમાં આ બોર્ડના તા. ૦૩-૦૧-૨૦૨૩ના દફતરી હુકમ ક્રમાંક : મફબ/ યુ.૨/શ્રીનિધિ(લોન)/૨૦૨૩/૦૧ થી રૂ. ૩૨,૪૩,૮૭,૬૮૩/- ની રકમ સરકારશ્રીમાં જમા કરાવવામાં આવેલ છે.

ભાગ-૪ (૧)

કેન્દ્ર સરકારશ્રી દ્વારા પુરસ્કૃત ૧૫માં નાણાપંચની યોજના હેઠળ વર્ષ ૨૦૨૧-૨૨ની બાકી રકમ તથા વર્ષ ૨૦૨૨-૨૩ની ફાળવેલ રકમ બાબત

કેન્દ્રીય નાણાપંચનો અહેવાલ ભારત સરકારે સ્વીકારેલ છે. તદ્દનુસાર વર્ષ ૨૦૨૦-૨૧ થી ૨૦૨૫-૨૬માં આ યોજના અમલમાં આવેલ છે.

રાજ્યની ૧૦ લાખથી ઓછી વસતિ ધરાવતી મહાનગરપાલિકા, નગરપાલિકા અને કેન્ટોનમેન્ટ બોર્ડને આ યોજના હેઠળ ફાળવેલ ગ્રાન્ટ પૈકી ૬૦% ઉપયોગ ટાઈડ ગ્રાન્ટ (પાણી પુરવઠા - પીવાના પાણી, રેઈન વોટર હાર્વેસ્ટીંગ અને રિસાયકલિંગ સહિત અને સોલીડ વેસ્ટ મેનેજમેન્ટ) અને ૪૦% અનટાઈડ ગ્રાન્ટનો ઉપયોગ પગાર અને મહેકમ ખર્ચ સિવાય સ્થાનિક જરૂરિયાત મુજબના કામો માટે થઈ શકે છે.

જ્યારે ૧૦ લાખથી વધુ વસતી ધરાવતાં શહેરોને ફાળવેલ ગ્રાન્ટ પૈકી ૩૩.૩૩ ટકા રકમનો ઉપયોગ હવાની શુદ્ધતા માટે તથા ૬૬.૬૭ ટકા રકમ સોલીડ વેસ્ટ મેનેજમેન્ટની કામગીરી માટે કરી શકશે.

૧૫માં નાણાપંચની જોગવાઈ મુજબ રાજ્યની ૧૦ લાખથી વધુ વસતિ ધરાવતા શહેરો માટે વર્ષ ૨૦૨૧-૨૨માં રૂ. ૧૧૬૩.૦૦ કરોડની બજેટ જોગવાઈ પૈકી હવાની શુદ્ધતા માટેની બાકી રકમ રાજ્ય સરકારશ્રી દ્વારા નીચેની વિગત ગુજરાત મ્યુનિસિપલ ફાઈનાન્સ બોર્ડના હવાલે રૂ. ૨૧૭.૭૧ કરોડ મુકવામાં આવેલ હતી.

ક્રમ	ઠરાવ ક્રમાંક :	સદર	મ.ન.પા./	તારીખ	રકમ
૧.	અપબ/ ૧૦૨૦૨૨/ ૮૯૯-બ	જનરલ	મ.ન.પા.	૦૭-૦૪-૨૦૨૨	૧,૮૩,૪૯,૭૨,૫૦૦
	એસ.સી.પી.				૧૪,૦૦,૨૭,૫૦૦
				કુલ	૧,૯૭,૫૦,૦૦,૦૦૦
૨.	બજટ/૧૦૨૦૨૨/૧૨૪૩/ધ	જનરલ	મ.ન.પા.	૦૪-૦૬-૨૦૨૨	૧૮,૭૭,૭૧,૦૦૦
૩.	બજટ/૧૦૨૦૨૨/૧૨૪૩/ધ	એસ.સી.પી.	મ.ન.પા.	૦૪-૦૬-૨૦૨૨	૧,૪૩,૨૯,૦૦૦
				કુલ	૨૦,૨૧,૦૦,૦૦૦
				એકંદરે કુલ	૨,૧૭,૭૧,૦૦,૦૦૦

આ યોજના હેઠળ રાજ્યની ૧૦ લાખથી વધુ વસતિ ધરાવતા શહેરો માટે વર્ષ ૨૦૨૨-૨૩માં રૂ. ૧૦૬૨.૯૮ કરોડની બજેટ જોગવાઈ પૈકી હવાની શુદ્ધતા માટે રાજ્ય સરકારશ્રી દ્વારા રૂ. ૧૫૯.૦૦ કરોડની રકમ ગુજરાત મ્યુનિસિપલ ફાઈનાન્સ બોર્ડના હવાલે મુકવામાં આવેલ હતી જેની વિગત નીચે મુજબ છે.

ક્રમ	ઠરાવ ક્રમાંક :	સદર	મ.ન.પા./	તારીખ	રકમ
૧.	બજટ/૧૦૨૦૨૨/૧૨૪૩-૧/ધ-૧	જનરલ	મ.ન.પા.	૦૨-૦૧-૨૦૨૩	૧૪૭,૭૨,૬૯,૦૦૦
૨.	બજટ/૧૦૨૦૨૨/૧૨૪૩-૨/ધ-૧	એસ.સી.પી.	મ.ન.પા.	૦૨-૦૧-૨૦૨૩	૧૧,૨૭,૩૧,૦૦૦
				કુલ	૧૫૯,૦૦,૦૦,૦૦૦
				વર્ષ ૨૦૨૧-૨૨ અને ૨૦૨૩ની એકંદરે કુલ	૩૭૬,૭૧,૦૦,૦૦૦

ઉપરોક્ત હકીકતે વર્ષ ૨૦૨૧-૨૨ની રૂા. ૨૧૭.૭૧ કરોડ તથા વર્ષ ૨૦૨૨-૨૩ની રૂા. ૧૫૯.૦૦ કરોડ મળી કુલ રૂા. ૩૭૬.૭૧ કરોડની ગ્રાન્ટ ગુજરાત મ્યુનિસિપલ ફાઇનાન્સ બોર્ડના હવાલે મુકવામાં આવેલ હતી.

રાજ્યની મહાનગરપાલિકાઓને ગુજરાત મ્યુનિસિપલ ફાઇનાન્સ બોર્ડ તરફથી નીચે દર્શાવેલ વિગતે હુકમ કરવામાં આવેલ છે.

વર્ષ ૨૦૨૧-૨૨

ક્રમ	દફતરી હુકમ નંબર અને તારીખ	ઘટક યોજના	ચુકવેલ રકમ
૧.	ક્રમાંક: મફબ/યુ.૨/૧૫મું નાણાપંચ/એરકવોલીટી/ ૨૦૨૧-૨૨/૬૩૧૮ તા. ૦૭-૦૪-૨૦૨૨	જનરલ - ૧૦૨	૧૮૩૪૯૭૨૫૦૦
		એસ.સી.પી-૯૫	૧૪૦૦૨૭૫૦૦
		કુલ	૧૯૭૫૦૦૦૦૦૦
૨.	ક્રમાંક: મફબ/યુ.૨/૧૫મું નાણાપંચ/એરકવોલીટી/ઈન્સેન્ટિવ ગ્રાન્ટ/૨૦૨૧-૨૨/૯૪૯૫ તા. ૦૯-૦૬-૨૦૨૨	જનરલ - ૧૦૨	૧૮,૭૭,૭૧,૦૦૦
		એસ.સી.પી-૯૫	૧,૪૩,૨૮,૦૦૦
		કુલ	૨૦,૨૧,૦૦,૦૦૦
		એકંદરે કુલ	૨૧૭,૭૧,૦૦,૦૦૦

વર્ષ ૨૦૨૨-૨૩

૧	ક્રમાંક: મફબ/યુ.૨/૧૫મું નાણાપંચ/એરકવોલીટી/૨૦૨૨-૨૩/૮૫ તા. ૦૫-૦૧-૨૦૨૩	જનરલ - ૧૦૨	૧૪૭,૭૨,૬૯,૦૦૦
		એસ.સી.પી-૯૫	૧૧,૨૭,૩૧,૦૦૦
		કુલ	૧૫૯,૦૦,૦૦,૦૦૦

ઉપરોક્ત હકીકતે રાજ્યની ૧૦ લાખથી વધુ વસતી ધરાવતા શહેરોને હવાની શુદ્ધતા માટે વર્ષ ૨૦૨૧-૨૨ની રૂા. ૨૧૭.૭૧ કરોડ તથા વર્ષ ૨૦૨૨-૨૩ની રૂા. ૧૫૯.૦૦ કરોડ મળી કુલ રૂા. ૩૭૬.૭૧ કરોડની રકમની ચુકવણી નીચે મુજબ કરવામાં આવેલ છે.

(રકમ રૂપિયા)

ક્રમ	વર્ષ	મહા ન.પા.નું નામ	જનરલ	એસ.સી.એસ.પી.	કુલ
૧	૨૦૨૧-૨૨	અમદાવાદ	૯૨૩૦૬૦૮૧૦	૭૦૪૩૯૧૯૦	૯૯૩૪૫૦૦૦૦૦
૨		સુરત	૬૭૨૯૪૭૦૯૫	૫૧૩૫૨૯૦૫	૭૨૪૩૦૦૦૦૦
૩		વડોદરા	૨૪૦૯૧૫૫૯૫	૧૮૩૮૪૪૦૫	૨૫૯૩૦૦૦૦૦
૪		રાજકોટ	૧૮૫૮૨૦૦૦૦	૧૪૧૮૦૦૦૦	૨૦૦૦૦૦૦૦૦
		કુલ	૨૦૨૨૭૪૩૫૦૦	૧૫૪૩૫૬૫૦૦	૨૧૭૭૧૦૦૦૦૦
૧	૨૦૨૨-૨૩	અમદાવાદ	૬૬૧૯૮૩૭૫૦	૫૦૫૧૬૨૫૦	૭૧૨૫૦૦૦૦૦
૨		સુરત	૪૮૦૮૦૯૨૫૦	૩૬૬૯૦૭૫૦	૫૧૭૫૦૦૦૦૦
૩		વડોદરા	૧૮૮૧૪૨૭૫૦	૧૪૩૫૭૨૫૦	૨૦૨૫૦૦૦૦૦
૪		રાજકોટ	૧૪૬૩૩૩૨૫૦	૧૧૧૬૬૭૫૦	૧૫૭૫૦૦૦૦૦
		કુલ	૧૪૭૭૨૬૯૦૦૦	૧૧૨૭૩૧૦૦૦	૧૫૯૦૦૦૦૦૦૦
		એકંદરે કુલ	૩૫૦૦૦૧૨૫૦૦	૨૬૭૦૮૭૫૦૦	૩૭૬૭૧૦૦૦૦૦

ભાગ-૪ (૨)

જમીન મહેસુલ બીનખેતી આકારની ગ્રાન્ટ તથા લોકલફંડ ઈરીગેશન સેસની નગરપાલિકા/ મહાનગરપાલિકાઓને સને ૨૦૨૨-૨૩ના વર્ષ દરમ્યાન ફાળવેલ ગ્રાન્ટ

સરકારશ્રીના શહેરી વિકાસ અને શહેરી ગૃહ નિર્માણ વિભાગના તા. ૧૧/૧૨/૨૦૦૮ના ઠરાવથી, જમીન મહેસુલ બીનખેતી આકારની ગ્રાન્ટ તથા લોકલફંડ અને ઈરીગેશન સેસ યોજનાની ગ્રાન્ટ વસ્તી અને વિસ્તારના આધારે ફાળવવાનું ઠરાવેલ છે.

સને ૨૦૨૨-૨૩ના નાણાંકીય વર્ષની બજેટ જોગવાઈ મુજબ જમીન મહેસુલ/બીનખેતી આકારની રૂા. ૫,૦૦,૦૦,૦૦૦/- તથા લોકલ ફંડ અને ઈરીગેશન સેસની રૂા. ૩,૨૦,૦૦,૦૦૦/-ની ગ્રાન્ટ મળી કુલ રૂા. ૮,૨૦,૦૦,૦૦૦/- ની ગ્રાન્ટ શહેરી વિકાસ અને શહેરી ગૃહ નિર્માણ વિભાગ દ્વારા આ બોર્ડના હવાલે મુકવામાં આવેલ હતી. જેની વિગત નીચે મુજબ છે.

ક્રમ	ઠરાવ ક્રમાંક	તારીખ	રકમ રૂ.
૧.	નપલ/૪૫૨૦૨૧/૪૨૫૯/મ	૨૮/૦૪/૨૦૨૨	૮૦,૦૦,૦૦૦
૨.	નપલ/૪૫૨૦૨૧/૪૨૫૯/મ	૧૮/૦૭/૨૦૨૨	૮૦,૦૦,૦૦૦
૩.	નપલ/૪૫૨૦૨૧/૪૨૫૯/મ	૨૨/૦૮/૨૦૨૨	૮૦,૦૦,૦૦૦
૪.	નપલ/૪૫૨૦૨૧/૪૨૫૯/મ	૨૭/૧૨/૨૦૨૨	૮૦,૦૦,૦૦૦
		કુલ	૩,૨૦,૦૦,૦૦૦
૫.	બજટ/૮૦૨૦૨૧/૭૨૭૦/પી	૦૨/૦૫/૨૦૨૨	૧,૨૫,૦૦,૦૦૦
૬.	બજટ/૮૦૨૦૨૧/૭૨૭૦/પી	૦૨/૦૭/૨૦૨૨	૧,૨૫,૦૦,૦૦૦
૭.	બજટ/૮૦૨૦૨૧/૭૨૭૦/પી	૨૯/૦૮/૨૦૨૧	૧,૨૫,૦૦,૦૦૦
૮.	UDUHD/MSM/e-file/18/ 2022/0198/P	૩૦/૧૨/૨૦૨૨	૧,૨૫,૦૦,૦૦૦
		કુલ	૫,૦૦,૦૦,૦૦૦
		મ.ન.પા./ન.પા.નું એકંદરે કુલ	૮,૨૦,૦૦,૦૦૦

સરકારશ્રી દ્વારા આ બોર્ડના હવાલે મુકવામાં આવેલ ઉક્ત કુલ રૂા. ૮,૨૦,૦૦,૦૦૦/- ની ગ્રાન્ટ ૮ (આઠ) મહાનગરપાલિકા અને ૧૫૬ નગરપાલિકાઓને ફાળવણી કરી તેમાંથી મહાનગરપાલિકા/નગરપાલિકાઓના રૂા. ૪૧,૧૩,૫૨૬/- ની બાકી લ્હેણાં પેટેની રકમ કપાત કરી રૂા. ૭,૭૮,૮૬,૪૭૪/-ની રકમ મહાનગરપાલિકા/નગરપાલિકાઓને આ બોર્ડના તા. ૨૪/૦૧/૨૦૨૨, તા. ૦૧-૦૮-૨૦૨૨ અને તા. ૦૭-૦૧-૨૦૨૩ના હુકમોથી ચુકવણી કરવામાં આવેલ છે. જેની વિગતો પરિશિષ્ટ-૫ માં દર્શાવેલ છે.

ભાગ-૪ (૩)

પ્રાથમિક શિક્ષણ માટે નગરપાલિકા/મહાનગરપાલિકાઓને સહાયક અનુદાન પેટે ચુકવવામાં આવેલ શિક્ષણ ઉપકર ગ્રાન્ટ - વર્ષ ૨૦૨૨-૨૩

આ યોજના રાજ્ય સરકારશ્રી તરફથી સને ૧૯૬૨ થી અમલમાં મુકવામાં આવેલ છે, અને આ યોજના નગરપાલિકા અને મહાનગરપાલિકા બંનેને લાગુ પડે છે. આ યોજના હેઠળ રાજ્યમાં પ્રાથમિક શિક્ષણને ઉત્તેજન આપવા માટે નગરપાલિકા/મહાનગરપાલિકાઓને નાણાંકીય સહાયની જોગવાઈ કરવામાં આવે છે. ગુજરાત શિક્ષણ ઉપકર અધિનિયમ-૧૯૬૨ અનુસાર શહેરી વિસ્તારોમાં જમીન તેમજ મિલકતો ઉપર ઉપકર ઉઘરાવીને વસુલ કરવામાં આવેલ કરનો ભાગ સ્થાનિક સંસ્થાઓને શાળાઓ અને પ્રાથમિક શિક્ષણના વિકાસ માટે આપવામાં આવે છે. આ યોજના હેઠળ સ્થાનિક સંસ્થાઓ પ્રાથમિક શિક્ષણને ઉત્તેજન આપવા માટે મૂડીજન્ય કામો કરી શકે છે. આ યોજના હેઠળ ફાળવવામાં આવેલ નાણાંકીય સહાય ૧૦૦% અનુદાન તરીકે ગણવામાં આવે છે. આ યોજના હેઠળ ૭૫ થી ૧૦૦% સુધીની ગ્રાન્ટની ફાળવણી નગરપાલિકા/મહાનગરપાલિકાની શિક્ષણ ઉપકરની વસુલાતની ટકાવારી ધ્યાનમાં લઈને કરવામાં આવે છે. તેમજ જે નગરપાલિકાઓ/મહાનગરપાલિકાઓ શિક્ષણની જવાબદારી સંભાળતી ન હોય તેવી સ્થાનિક સ્વરાજ્યની સંસ્થાઓને વસુલ કરેલ શિક્ષણ ઉપકરના ૫% રકમ અનુદાન તરીકે આપવામાં આવે છે અને ૬૫% રકમ સંબંધિત ઈજલ્લા પંચાયતને શૈક્ષણિક પ્રવૃત્તિને ઉત્તેજન આપવા/વિકાસ કરવા માટે આપવામાં આવે છે.

ઉપરોક્ત યોજના હેઠળ વર્ષ ૨૦૨૨-૨૩ દરમ્યાન સરકારશ્રીના શહેરી વિકાસ અને શહેરી ગૃહ નિર્માણ વિભાગ તરફથી મહાનગરપાલિકાઓ માટે રૂ. ૩૩૪,૦૦,૦૦,૦૦૦/- તથા નગરપાલિકાઓ માટે રૂ. ૨૦,૦૦,૦૦,૦૦૦/-ની ગ્રાન્ટ મળી કુલ રૂ. ૩૫૪,૦૦,૦૦,૦૦૦/-ની રકમ ગુજરાત મ્યુનિસિપલ ફાઈનાન્સ બોર્ડના હવાલે મુકવામાં આવેલ હતી, જેની વિગત નીચે મુજબ છે.

ક્રમ	ઠરાવ ક્રમાંક	મહા.ન.પા. /ન.પા.	રકમ રૂ.
૧.	બજટ/૮૦૨૦૨૧/૭૪૧૫/પી, તા.૨૭/૪/૨૦૨૨	મહા. ન.પા.	૧૫૦,૦૦,૦૦,૦૦૦
૨.	બજટ/૮૦૨૦૨૧/૭૪૧૫/પી, તા.૨/૭/૨૦૨૨	મહા. ન.પા.	૮૭,૦૦,૦૦,૦૦૦
૩.	UDUHD/૦૬૯૮/૦૩/૨૦૨૩/પી, તા.૧૭/૩/૨૦૨૩	મહા. ન.પા.	૮૭,૦૦,૦૦,૦૦૦
		મહા.ન.પા.નું કુલ	૩૩૪,૦૦,૦૦,૦૦૦
૧.	નપલ/૪૫૨૦૨૨/૧૧૫૯/મ, તા.૧૨/૫/૨૦૨૨	ન.પા.	૧૦,૦૦,૦૦,૦૦૦
૨.	નપલ/૪૫૨૦૨૨/૧૧૫૯/મ, તા.૧૮/૭/૨૦૨૨	ન.પા.	૧૦,૦૦,૦૦,૦૦૦
		ન.પા.નું કુલ	૨૦,૦૦,૦૦,૦૦૦
		ન.પા./મ.ન.પા.નું એકંદરે કુલ	૩૫૪,૦૦,૦૦,૦૦૦

ઉપરોક્ત કુલ રૂ. ૩૫૪,૦૦,૦૦,૦૦૦/- ની ગ્રાન્ટની ચુકવણી રાજ્યની મહાનગરપાલિકા/ નગરપાલિકાઓને તથા જિલ્લા પંચાયતોને કરવામાં આવેલ છે. જેની વિગત પરિશિષ્ટ-૬માં દર્શાવેલ છે.

ભાગ-૪ (૪)

વર્ષ ૨૦૨૨-૨૩ માટે બુનિયાદી મૂડી અને પગાર ભથ્થા માટે નગરપાલિકાઓને ચુકવેલ સહાયક અનુદાન

આ યોજના હેઠળ રાજ્યની નગરપાલિકાઓને તેમના મંજૂર થયેલા માન્ય મહેકમ માટે કરેલ ખર્ચ માટે નિયત ધોરણો મુજબ ગ્રાન્ટ ચુકવવામાં આવે છે. આ યોજના હેઠળ સને ૨૦૦૮-૦૯ના વર્ષથી રાજ્યની નગરપાલિકામાં ક્ષેત્રફળ આધારીત વેરાની વસુલાતની પદ્ધતિ દાખલ કરવામાં આવતા સરકારશ્રીના શહેરી વિકાસ અને શહેરી ગૃહ નિર્માણ વિભાગના તા. ૨૧/૦૬/૨૦૧૨ના ઠરાવ ક્રમાંક : મફબ/૧૧૨૦૧૧/૫૪૭૦૨૦/આર થી રાજ્યની નગરપાલિકાઓને બુનિયાદી મૂડી પગાર ભથ્થા ગ્રાન્ટ ફાળવણી બાબતે નવી ફોર્મ્યુલા મુજબ વર્ષ ૨૦૧૧ ની વસ્તીના આંકડાના આધારે માથાદીઠ રૂા. ૬૦/- ની રકમ અથવા નગરપાલિકાઓ દ્વારા વસુલ થયેલ મિલકત વેરાની ટકાવારી એ બે માંથી જે વધારે હોય તે રકમ પગાર ભથ્થા ગ્રાન્ટ તરીકે ચુકવણી કરવામાં આવતી હતી.

ત્યારબાદ સરકારશ્રીના શહેરી વિકાસ અને શહેરી ગૃહ નિર્માણ વિભાગના તા. ૧૩/૧૨/૨૦૧૮ ના ઠરાવ ક્રમાંક : મફબ/૧૨૨૦૧૭/૫૨૮૧/આર થી રાજ્યની નગરપાલિકાઓને બુનિયાદી મૂડી પગાર ભથ્થાની ગ્રાન્ટ ફાળવવા અંગેના નવા ધોરણો નક્કી કરવામાં આવેલ છે, જેની વિગત નીચે મુજબ છે.

રાજ્યની નગરપાલિકાઓને બુનિયાદી મૂડી પગાર ભથ્થા ગ્રાન્ટ ફાળવવાના ધોરણો

૧. વર્ષની વસુલ થયેલ મિલકત વેરાની રકમની ટકાવારી મુજબ મળવાપાત્ર ગ્રાન્ટ

ક્રમ	વસુલ થયેલ મિલકત વેરાની ટકાવારી	ન.પા.ને મંજૂર અને માન્ય મહેકમ ખર્ચની રકમના આધારે મળવાપાત્ર અનુદાનનો દર
૧.	૮૦ ટકા થી વધારે વસુલાત	૭૦ ટકા
૨.	૭૦ ટકા થી ૮૦ ટકા સુધીની વસુલાત	૫૫ ટકા
૩.	૬૦ ટકા કે તેથી વધારે અને ૭૦ ટકાથી ઓછી વસુલાત	૪૦ ટકા
૪.	૬૦ ટકાથી ઓછી વસુલાત	૩૦ ટકા

૨. વર્ષ ૨૦૧૧ની વસ્તીના આંકડાના આધારે માથાદીઠ રૂા. ૮૧/- લેખે ચુકવવાના રહે છે.

ઉપરોક્ત ધોરણો (૧) અને (૨) પૈકી જે રકમ વધારે થાય તે મુજબની ગ્રાન્ટ બુનિયાદી મૂડી અને પગાર ભથ્થા ગ્રાન્ટ તરીકે રાજ્યની નગરપાલિકાઓને ચુકવવાનું ઠરાવવામાં આવેલ છે અને આ નવા ધોરણનો અમલ તા. ૦૧/૦૪/૨૦૧૮ થી કરવાનો રહેશે. તેવું ઠરાવેલ છે.

આ યોજના હેઠળ વર્ષ ૨૦૨૨-૨૩ માટે રૂા. ૧૫૫.૦૦ કરોડની બજેટ જોગવાઈ કરવામાં આવેલ હતી. જે રકમ બોર્ડને હવાલે મુકવામાં આવેલ છે. જેની વિગત નીચે મુજબ છે.

ક્રમ	ઠરાવ નં.	તારીખ	રકમ રૂ. કરોડમાં
૧.	બજટ/૧૧૨૦૨૧/૩૭૬૫/આર	તા. ૦૨/૦૫/૨૦૨૨	૭૨.૫૦
૨.	બજટ/૧૧૨૦૨૧/૩૭૬૫/આર	તા. ૦૮/૦૭/૨૦૨૨	૬૨.૫૦
૩.	બજટ/૧૧૨૦૨૧/૩૭૬૫/આર	તા. ૨૦/૦૩/૨૦૨૩	૨૦.૦૦
		કુલ	૧૫૫.૦૦

આ યોજના હેઠળ આધાર વર્ષ ૨૦૨૦-૨૧ની બાકી રહેલ નગરપાલિકાઓને ચુકવેલ રૂા. ૩૧,૬૭,૨૫,૭૮૨/- તથા નિવૃત્ત ચીફ ઓફિસરશ્રીને રજા પગાર પેટે રૂા. ૮,૨૭,૮૮૫/- તથા આધાર વર્ષ ૨૦૨૧-૨૨ની નગરપાલિકાઓને ચુકવેલ રૂા. ૧૨૩,૨૪,૪૬,૩૩૩/- મળી કુલ રૂા. ૧૫૫,૦૦,૦૦,૦૦૦/- ની ચુકવણી કરવામાં આવેલ છે. જેની વિગતો પરિશિષ્ટ-૭ માં દર્શાવેલ છે.

ભાગ-૪ (૫)

ગુડ ગવર્નન્સ ઈનીશીએટીવ (સુશાસન) યોજના

નગરપાલિકાઓની સુશાસન યોજના હેઠળ નીચે મુજબ દર્શાવેલ પેટા યોજનાનો સમાવેશ કરવામાં આવેલ છે.

- (૧) કર્મચારી વર્ગને તાલીમ પુરી પાડી શહેરી સ્થાનિક સંસ્થાઓને સંગીન બનાવવાની યોજના
- (૨) શ્રેષ્ઠ નગરપાલિકા પસંદગી સ્પર્ધા યોજના

આ યોજના હેઠળ સરકારશ્રીના શહેરી વિકાસ અને શહેરી ગૃહ નિર્માણ વિભાગ તરફથી બજેટ જોગવાઈ મુજબ નીચે વિગતે રૂા. ૧,૫૦,૦૦,૦૦૦/- ની ગ્રાન્ટની રકમ ગુજરાત મ્યુનિસિપલ ફાઈનાન્સ બોર્ડને હવાલે મુકવામાં આવેલ છે.

ક્રમ	ઠરાવ ક્રમાંક :	તારીખ	રકમ રૂા. લાખમાં
૧.	નપલ/૪૫૨૦૨૧/૪૭૭૧/મ	તા. ૨૮/૦૪/૨૦૨૨	૫૦,૦૦,૦૦૦
૨.	નપલ/૪૫૨૦૨૧/૪૭૭૧/મ	તા. ૧૨/૦૭/૨૦૨૨	૫૦,૦૦,૦૦૦
૩.	નપલ/૪૫૨૦૨૧/૪૭૭૧/મ	તા. ૨૨/૦૮/૨૦૨૨	૫૦,૦૦,૦૦૦
		કુલ	૧,૫૦,૦૦,૦૦૦

ઉપરોક્ત ઘટક યોજનાઓ હેઠળ વર્ષ ૨૦૨૨-૨૩માં હાથ ધરેલ કાર્યવાહીની વિગત નીચે પ્રમાણે છે.

- (૧) કર્મચારી વર્ગને તાલીમ પુરી પાડી શહેરી સ્થાનિક સંસ્થાઓને સંગીન બનાવવાની યોજના :-

નગરપાલિકાઓની સુશાસન યોજના અંતર્ગત વર્ષ ૨૦૨૨-૨૩માં કર્મચારી વર્ગ અને તાલીમ પુરી પાડી શહેરી સ્થાનિક સંસ્થાઓને સંગીન બનાવવાની યોજના હેઠળ નીચે દર્શાવેલ વિગતે કામગીરી થયેલ છે.

- (૧) શહેરી વિકાસ અને શહેરી ગૃહ નિર્માણ વિભાગની યાદી તા. ૧૧/૦૧/૨૦૨૨થી શ્રી વિજય એન. પરીખ, ચીફ ઓફિસર વર્ગ-૧, બારડોલી નગરપાલિકા, જિ. સુરતનો તા. ૧૪/૦૮/૨૧ થી તા. ૦૧/૧૧/૨૧ સુધીનો સમયગાળો ગુજરાત મુલ્કી સેવા નિયમો, ૨૦૦૨ ના નિયમ-૯ (૨૩) (ચ) ની જોગવાઈ મુજબ ફરજિયાત પ્રતિક્ષા સમયગાળા તરીકે મંજૂર કરવામાં આવતા, ચીફ ઓફિસરશ્રી વિજય એન. પરીખને રૂા. ૨,૦૪,૨૭૮/- ચુકવવામાં આવેલ છે.
- (૨) શહેરી વિકાસ અને શહેરી ગૃહ નિર્માણ વિભાગની યાદી તા. ૨૭/૦૫/૨૦૨૨થી શ્રી મિલાપકુમાર જે. પટેલ, ચીફ ઓફિસર વર્ગ-૩, ઉમરેઠ નગરપાલિકા, જિ. આણંદનો તા. ૦૪/૦૨/૨૨ થી તા. ૦૮/૦૩/૨૨ સુધીનો સમયગાળો ગુજરાત મુલ્કી સેવા નિયમો, ૨૦૦૨ ના નિયમ-૯ (૨૩) (ચ) ની જોગવાઈ મુજબ ફરજિયાત પ્રતિક્ષા સમયગાળા તરીકે મંજૂર કરવામાં આવતા, ચીફ ઓફિસરશ્રી મિલાપકુમાર જે. પટેલને રૂા. ૬૭,૦૨૮/- ચુકવવામાં આવેલ છે.
- (૩) ગુજરાત ગૌણ સેવા પસંદગી મંડળ, ગાંધીનગરની જાહેરાત ક્રમાંક : ૧૦૨/૨૦૧૬-૧૭ અન્વયે શહેરી વિકાસ અને શહેરી ગૃહ નિર્માણ વિભાગ, ગાંધીનગર હસ્તકની “૩” વર્ગની નગરપાલિકાઓમાં

સેનેટરી ઈન્સ્પેક્ટર, વર્ગ-૩ સંવર્ગની ૬૩ જગ્યાઓ પૈકીના સીધી ભરતીથી પાંચ વર્ષ માટે ફિક્સ પગાર રૂ. ૧૯,૯૫૦/-માં પ્રક્રિયા થતા પસંદગી પામેલ ઉમેદવારોને રાજ્યની અલગ અલગ નગરપાલિકાઓમાં તાલીમ માટે મુકવામાં આવતા હાજર થયા તારીખથી ત્રણ માસ સુધીના પગાર ભથ્થા પેટે રૂ. ૧,૬૮,૪૨૦/- ચુકવવામાં આવેલ છે.

- (૪) કમિશનરશ્રી, મ્યુનિસિપલ એડમીનીસ્ટ્રેશન, ગુજરાત રાજ્યની કચેરીમાં આઉટ સોર્સિંગ ધોરણે મેળવેલ મેનપાવર અંગેનો રૂ. ૧૫,૧૫,૯૪૮/- નો ખર્ચ થયેલ છે.
- (૫) શહેરી વિકાસ અને શહેરી ગૃહ નિર્માણ વિભાગ, ગાંધીનગરના તા. ૦૬/૦૫/૨૦૨૨ના પત્ર ક્રમાંક : ઈએસટી/૧૦૨૦૧૯/૩૭૨૦/આર થી મ્યુનિસિપલ ચીફ ઓફિસર વર્ગ-૨ અને વર્ગ-૩ તથા મ્યુનિસિપલ એકાઉન્ટ્સ ઓફિસર વર્ગ-૨ના કુલ-૩૪ તાલીમાર્થીઓને પ્રાદેશિક તાલીમ કેન્દ્ર, સરદાર પટેલ લોકપ્રસાશન સંસ્થા, અમદાવાદ ખાતે પૂર્વસેવા તાલીમમાં મુકવામાં આવતા કુલ-૩૪ તાલીમાર્થીઓને તાલીમના પગાર ભથ્થા પેટે રૂ. ૩૪,૧૫,૯૩૦/- ચુકવવામાં આવેલ છે.
- (૬) ગુજરાત જાહેર સેવા આયોગની જાહેરાત ક્રમાંક : ૧૦/૨૦૧૯-૨૦ અન્વયે લેવામાં આવેલ વર્ગ-૧ અને ગુજરાત મુલ્કી સેવા, વર્ગ-૧ અને વર્ગ-૨ તથા ગુજરાત નગરપાલિકા મુખ્ય અધિકારી, વર્ગ-૨ ની જગ્યાએ સીધી ભરતી માટેની સંયુક્ત સ્પર્ધાત્મક પરીક્ષાના પરિણામના આધારે પસંદ કરાયેલ ઉમેદવારો પૈકી, શહેરી વિકાસ અને શહેરી ગૃહ નિર્માણ વિભાગના નિયંત્રણ હેઠળની મુખ્ય અધિકારી વર્ગ-૨ તરીકે કુલ-૦૮ ઉમેદવારોને સીધી ભરતીથી અજમાયશી ધોરણે રૂ. ૪૪,૯૦૦/- રૂ. ૧,૪૨,૪૦૦/- Pay Matrix Level-8 ના પગાર ધોરણમાં સંસ્થાકીય તાલીમ તથા ક્ષેત્રીય તાલીમ દરમ્યાનના પગાર ભથ્થા પેટે રૂ. ૪૨,૫૨,૨૦૯/- ચુકવવામાં આવેલ છે.

નગરપાલિકાઓની સુશાસન યોજના હેઠળ વર્ષ ૨૦૨૨-૨૩માં બોર્ડના હવાલે મુકવામાં આવેલ કુલ ગ્રાન્ટ રૂ. ૧,૫૦,૦૦,૦૦૦/- માંથી ઉપરોક્ત હકીકતે થયેલ કમ-૧ થી ૬ મુજબની કામગીરી માટે કુલ રૂ. ૯૬,૨૩,૮૧૩/-નો ખર્ચ થયેલ છે.

વધુમાં, વર્ષ ૨૦૧૫-૧૬ થી વર્ષ ૨૦૨૧-૨૨ દરમ્યાન બોર્ડના હવાલે મુકવામાં આવેલ રકમ પૈકી બચત રહેલ રૂ. ૬,૭૬,૬૩,૧૧૫/- બોર્ડના તા. ૧૮/૦૩/૨૦૨૩ના દફતરી હુકમ ક્રમાંક : મફબ/ગુડ ગવર્નન્સ (સુશાસન)/૨૦૨૩/૨૩૮૪ થી સરકારશ્રીમાં જમાં કરવામાં આવેલ છે.

ભાગ-૪ (૬)

રાજ્યની નગરપાલિકાઓના વર્ષ ૨૦૧૭-૧૮ તથા ૨૦૧૮-૧૯ ના હિસાબો અકુઅલ બેઈઝ ડબલ એન્ટ્રી એકાઉન્ટીંગ સીસ્ટમ પ્રમાણે નિભાવવાના પ્રોજેક્ટની કામગીરી.

ગુજરાત મ્યુનિસિપલ ફાઈનાન્સ બોર્ડના તા. ૧૦/૦૧/૨૦૨૦ ના વર્ક ઓર્ડરથી જુદી-જુદી ૧૭-સી.એ. ફર્મસને નગરપાલિકાઓના વર્ષ ૨૦૧૮-૧૯ના હિસાબો અકુઅલ બેઈઝ ડબલ એન્ટ્રી એકાઉન્ટીંગ સીસ્ટમ મુજબ તૈયાર કરવાની કામગીરી માટે નગરપાલિકાઓની ફાળવણી કરેલ છે.

વર્ષ ૨૦૨૨-૨૩માં વર્ષ ૨૦૧૭-૧૮ તથા વર્ષ ૨૦૧૮-૧૯ના હિસાબો અકુઅલ બેઈઝ ડબલ એન્ટ્રી એકાઉન્ટીંગ સીસ્ટમ પ્રમાણે નિભાવવાના પ્રોજેક્ટ હેઠળ નાણાપંચ યોજનાની ગ્રાન્ટની સામે મળેલ વ્યાજની રકમમાંથી નીચે દર્શાવેલ વિગતે રૂા. ૫૫,૯૪,૦૯૦/-ની ચુકવણી સી.એ. ફર્મસને કરવામાં આવેલ છે.

ક્રમ	વર્ષ	સી.એ. ફર્મસનું નામ	ન.પા.નું નામ	કુલ ચુકવેલ રકમ રૂા.
૧.	૨૦૧૭-૧૮	અરવિંદ વી. શાહ એન્ડ કુ.	બીલીમોરા	૨,૩૪,૧૭૨
૨.			ચોટીલા	૧,૮૨,૧૩૪
૩.	૨૦૧૮-૧૯	ઝીંજુવાડીયા એન્ડ કુ.	કુતિયાણા	૧,૮૨,૧૩૩
૪.			પોરબંદર	૨,૬૦,૧૯૦
૫.			કોડીનાર	૨,૦૮,૧૫૨
૬.		અરવિંદ વી. શાહ એન્ડ કુ.	ગણદેવી	૧,૮૨,૧૩૪
૭.			તરસાડી	૨,૦૮,૧૫૨
૮.		એસ.એસ.ગાંધી એન્ડ એસોસીએટ	મહેસાણા	૨,૬૦,૧૯૦
૯.		શાહ કૈલાશ એન્ડ એસોસીએટ	ધરમપુર	૧,૮૨,૧૩૪
૧૦.			પારડી	૨,૦૮,૧૫૨
૧૧.		ડી.જી.એસ.એમ. એન્ડ કુ.	અંકલેશ્વર	૨,૩૪,૧૭૧
૧૨.			ભરૂચ	૨,૬૦,૧૯૦
૧૩.	૨૦૧૮-૧૯	ઝીંજુવાડીયા એન્ડ કુ.	ઉના	૨,૩૪,૧૭૧
૧૪.			વેરાવળ-પાટણ	૨,૬૦,૧૯૦
૧૫.		અરવિંદ વી. શાહ એન્ડ કુ.	કડોદરા	૨,૦૮,૧૫૨
૧૬.	૨૦૧૮-૧૯	અરવિંદ વી. શાહ એન્ડ કુ.	વ્યારા	૨,૦૮,૧૫૨
૧૭.			ડી.જી.એસ.એમ. એન્ડ કુ.	જંબુસર

૧૮.	૨૦૧૮-૧૯	ખંધાર મહેતા એન્ડ શાહ	કણજરી	૧,૮૨,૧૩૩
૧૯.			કઠલાલ	૧,૮૨,૧૩૩
૨૦.			નડીયાદ	૨,૬૦,૧૯૦
૨૧.			ચકલાસી	૨,૦૮,૧૫૨
૨૨.		અરવિંદ વી. શાહ એન્ડ કુ.	થાનગઢ	૨,૦૮,૧૫૨
૨૩.	૨૦૧૮-૧૯	ડી.જી.એસ.એમ. એન્ડ કુ.	કરજણ	૨,૦૮,૧૫૨
૨૪.			સાવલી	૧,૮૨,૧૩૩
૨૫.			છોટાઉદેપુર	૨,૦૮,૧૫૨
૨૬.		અરવિંદ વી. શાહ એન્ડ કુ.	વિજલપોર	૨,૩૪,૧૭૨
			કુલ	૫૫,૯૪,૦૯૦

ભાગ-૫ (૧)

ઓક્ટ્રોય વળતરની યોજના હેઠળ વર્ષ ૨૦૨૨-૨૩

નગરપાલિકાઓને યુકવેલ ઓક્ટ્રોય વળતર ગ્રાન્ટ

શહેરી વિકાસ અને શહેરી ગૃહ નિર્માણ વિભાગના તા. ૧૮-૦૪-૨૦૨૨ ના ઠરાવથી રાજ્યની નગરપાલિકા અને મહાનગરપાલિકાઓને વર્ષ ૨૦૨૧-૨૨માં ઓક્ટ્રોય વળતર માટે જે ગ્રાન્ટ ફાળવવામાં આવતી હતી તેમાં વર્ષ ૨૦૨૨-૨૩માં ૭ ટકાના વધારો સમાનરૂપે અને ૩ ટકા વધારો પરફોર્મન્સ આધારે એમ કુલ ૧૦ ટકાનો વધારો કરવાનો નિર્ણય કરવામાં આવેલ છે.

આમ રાજ્યની ૧૫૬ નગરપાલિકાઓને ઓક્ટ્રોય વળતર ગ્રાન્ટ યુકવવા વર્ષ ૨૦૨૨-૨૩માં કુલ રૂા. ૪૬૮,૧૦,૦૬,૦૦૦ /-ની રકમની જોગવાઈ મંજૂર કરવામાં આવેલ છે.

તે અનુસાર રાજ્યની નગરપાલિકાઓને વર્ષ ૨૦૨૨-૨૩ની ઓક્ટ્રોય વળતર ગ્રાન્ટ યુકવવા માટે શહેરી વિકાસ અને શહેરી ગૃહ નિર્માણ વિભાગ તરફથી કુલ બજેટ જોગવાઈ મુજબ રૂા. ૪૬૮,૧૦,૦૬,૦૦૦/-ની રકમ ગુજરાત મ્યુનિસિપલ ફાઈનાન્સ બોર્ડના હવાલે મુકવામાં આવેલ છે.

ક્રમ	હુકમ નંબર / તારીખ	મળેલ રકમ રૂા.
૧.	નપલ/૪૫૨૦૨૧/૪૩૮૮/મ, તા. ૨૫-૦૪-૨૦૨૨	૧૧૭,૦૨,૫૨,૦૦૦
૨.	નપલ/૪૫૨૦૨૧/૪૩૮૮/મ, તા. ૨૯-૦૬-૨૦૨૨	૧૧૭,૦૨,૫૨,૦૦૦
૩.	નપલ/૪૫૨૦૨૧/૪૩૮૮/મ, તા. ૨૨-૦૯-૨૦૨૨	૧૧૭,૦૨,૫૨,૦૦૦
૪.	નપલ/૪૫૨૦૨૧/૪૩૮૮/મ, તા. ૨૬-૧૨-૨૦૨૨	૧૧૭,૦૨,૫૦,૦૦૦
	કુલ	૪૬૮,૧૦,૦૬,૦૦૦

ઉપરોક્ત સરકારશ્રીના શહેરી વિકાસ અને શહેરી ગૃહ નિર્માણ વિભાગ તરફથી મળેલ રૂા. ૪૬૮,૧૦,૦૬,૦૦૦/- પૈકી ૭ ટકા વધારા સહિત રાજ્યની નગરપાલિકાઓને ઓક્ટ્રોય વળતર ગ્રાન્ટ પેટે રૂા. ૪૫૫,૨૪,૨૪,૫૨૦/- યુકવવામાં આવેલ છે. જેની વિગતો પરિશિષ્ટ-૮ માં દર્શાવવામાં આવેલ છે. જ્યારે રાજ્યની નગરપાલિકાઓને ૩ ટકા પરફોર્મન્સ ગ્રાન્ટ યુકવવા માટેના ધારા-ધોરણો સરકારશ્રી દ્વારા નક્કી થયેલ ન હોય રૂા. ૧૨,૮૫,૮૧,૪૮૦/- બોર્ડ પાસે વણવપરાયેલ રહેલ છે.

ભાગ-૫ (૨)

મહાનગરપાલિકાઓને ચુકવેલ ઓક્ટ્રોય વળતર ગ્રાન્ટ - ૨૦૨૨-૨૩

શહેરી વિકાસ અને શહેરી ગૃહ નિર્માણ વિભાગના તા. ૧૮-૦૪-૨૦૨૨ના ઠરાવથી રાજ્યની નગરપાલિકા અને મહાનગરપાલિકાઓને વર્ષ ૨૦૨૧-૨૨માં ઓક્ટ્રોય વળતર માટે જે ગ્રાન્ટ ફાળવવામાં આવતી હતી તેમાં વર્ષ ૨૦૨૨-૨૩માં ૭ ટકાના વધારો સમાનરૂપે અને ૩ ટકા વધારો પરફોર્મન્સ આધારે એમ કુલ ૧૦ ટકાનો વધારો કરવાનો નિર્ણય કરવામાં આવેલ છે.

આમ રાજ્યની રાજ્યની ૮ મહાનગરપાલિકાઓને ઓક્ટ્રોય વળતર ગ્રાન્ટ ચુકવવા માટે વર્ષ ૨૦૨૨-૨૩માં કુલ રૂા. ૨૫૭,૨૬,૫૪૬,૦૦૦/- ની બજેટ જોગવાઈ કરવામાં આવેલ હતી. તે પરત્વે શહેરી વિકાસ અને શહેરી ગૃહ નિર્માણ વિભાગના ઠરાવથી રાજ્યની ૮ મહાનગરપાલિકાઓને ઓક્ટ્રોય વળતર ગ્રાન્ટ પેટે નીચે દર્શાવેલ કુલ રૂા. ૨૫૭,૨૬,૫૪૬,૦૦૦/- ની ગ્રાન્ટ બોર્ડ હસ્તક મુકવામાં આવેલ છે.

ક્રમ	ઠરાવ ક્રમાંક : / તારીખ	મળેલ રકમ રૂા.
૧.	બજટ/૮૦૨૦૨૧/૭૫૮૦/પી, તા. ૦૪-૦૫-૨૦૨૨	૬૪૩,૧૬,૩૭,૦૦૦
૨.	બજટ/૮૦૨૦૨૧/૭૫૮૦/પી, તા. ૦૨-૦૭-૨૦૨૨	૬૪૩,૧૬,૩૬,૦૦૦
૩.	બજટ/૮૦૨૦૨૧/૭૫૮૦/પી, તા. ૨૯-૦૯-૨૦૨૨	૬૪૩,૧૬,૩૬,૦૦૦
૪.	UDUHD/MSM/e-file/2022/0090/P તા. ૨૯-૧૨-૨૦૨૨	૬૪૩,૧૬,૩૭,૦૦૦
	કુલ	૨૫૭૨,૬૫,૪૬,૦૦૦

ઉપરોક્ત સરકારશ્રીના શહેરી વિકાસ અને શહેરી ગૃહ નિર્માણ વિભાગ તરફથી મળેલ રૂા. ૨૫૭૨,૬૫,૪૬,૦૦૦/- પૈકી ૭ ટકા વધારા સહિત રાજ્યની ૮ મહાનગરપાલિકાઓને ઓક્ટ્રોય વળતર ગ્રાન્ટ પેટે રૂા. ૨૫૦૨,૪૮,૮૧,૯૦૦/- ચુકવવામાં આવેલ છે. જેની વિગતો પરિશિષ્ટ-૯ માં દર્શાવવામાં આવેલ છે. જ્યારે રાજ્યની ૮ મહાનગરપાલિકાઓને ૩ ટકા પરફોર્મન્સ ગ્રાન્ટ ચુકવવા માટેના ધારા-ધોરણો સરકારશ્રી દ્વારા નક્કી થયેલ ન હોય રૂા. ૭૦,૧૬,૬૪,૧૦૦/- બોર્ડ પાસે વણવપરાયેલ રહેલ છે.

ભાગ-૬

વર્ષ -૨૦૨૨-૨૩ માં રાજ્યની ૯૭ નગરપાલિકાઓની સ્ટ્રીટ લાઇટ અને વોટર વર્ક્સના બાકી વીજબીલની ઓક્ટ્રોય વળતર ગ્રાન્ટમાંથી કપાત કરી બોર્ડ હસ્તકની નગર વિકાસ શ્રીનિધિ યોજના સદરે જમા રાખેલ રકમ બાબત.

રાજ્યની ૧૬૨ નગરપાલિકાઓ પૈકી ૯૭ નગરપાલિકાઓની આર્થિક સ્થિતિ નબળી હોવાથી સ્ટ્રીટ લાઇટ અને વોટર વર્ક્સના પેનલ્ટી સહિતના બીલની રૂા. ૫૪૪.૫૫ કરોડની રકમ સંબંધિત વીજ કંપનીઓને તા. ૩૧-૩-૨૦૧૪ની સ્થિતિએ ચુકવવાની બાકી હતી. સદર નાણાં ચુકવવા માટે નગરપાલિકાઓ પાસે પૂરતું ભંડોળ ઉપલબ્ધ ન હોવાથી વીજ કંપનીઓને ચુકવવાના થતા બાકી બીલોની ચુકવણી બાબતમાં કાયમી નીતિ નક્કી કરીને આ રકમ One Time settlement (OTS) તરીકે બાકી બીલની ફક્ત મુદ્દલ રકમ સંબંધિત વીજ કંપનીઓને ચુકવવા તથા ડીલે પેમેન્ટ ચાર્જસ (DPC) ની રકમ Waive (માંડવાળ) કરવાનું નક્કી કરવામાં આવેલ હતું.

શહેરી વિકાસ અને શહેરી ગૃહ નિર્માણ વિભાગના તા. ૬-૧-૨૦૧૫ના ઠરાવ ક્રમાંક : નપલ/ ૪૫૨૦૧૪/ યુઓઆર-૪૦/મ મુજબ નગરપાલિકાઓને રાજ્ય સરકાર તરફથી વિવિધ સદરો હેઠળ GMFB દ્વારા ચુકવવાપાત્ર ગ્રાન્ટમાંથી બાકી વીજબીલની મૂળ રકમ વસુલ કરવાની જોગવાઈ છે.

સરકારશ્રીની સૂચના મુજબ વર્ષ-૨૦૧૯-૨૦માં રૂા. ૨૪,૭૪,૬૯,૭૧૩/- વર્ષ ૨૦૨૦-૨૧ માં રૂા. ૨૦,૨૮,૩૯,૬૫૬/- વર્ષ ૨૦૨૧-૨૨માં રૂા. ૧૯,૬૨,૬૨,૫૫૬/- મળી કુલ રૂા. ૬૪,૬૫,૭૧,૯૨૫/- ની રકમ બોર્ડના તા. ૩-૧-૨૦૨૩ના દફતરી હુકમ ક્રમાંક : મફબ/યુ.૨/શ્રીનિધિ(લોન)/૨૦૨૩/૦૧થી સરકારશ્રીમાં નિયત સદરે ચલણથી જમા કરવામાં આવેલ છે. તથા વર્ષ ૨૦૨૨-૨૩માં રૂા. ૧૮,૫૪,૮૨,૭૫૬/- બાકી વીજ બીલની વસુલાત પેટેની બોર્ડ હસ્તકની નગર વિકાસ શ્રીનિધિ યોજના સદરે જમા રાખવામાં આવેલ છે.

ભાગ-૭ (૧)

શહેરી/વિસ્તાર વિકાસ સત્તામંડળોને ચુકવેલ ગ્રાન્ટ બાબત-૨૦૨૨-૨૩

શહેરી/વિસ્તાર વિકાસ સત્તામંડળના વિકાસ માટે સરકારશ્રીના શહેરી વિકાસ અને શહેરી ગૃહ નિર્માણ વિભાગ તરફથી સને ૨૦૨૨-૨૩ના વર્ષ માટે રૂ. ૧.૦૦ લાખની જોગવાઈ કરવામાં આવેલ હતી. પરંતુ સરકારશ્રી તરફથી બોર્ડને હવાલે કોઈ ગ્રાન્ટ મુકવામાં આવેલ નથી અલબત્ત શહેરી/વિસ્તાર વિકાસ સત્તામંડળના વિકાસ માટેની આગાઉના વર્ષોની બોર્ડ પાસે ઉપલબ્ધ રહેલ ગ્રાન્ટમાંથી સને ૨૦૨૨-૨૩ના વર્ષ દરમ્યાન સરકારશ્રી તરફથી મળેલ આદેશો મુજબ શહેરી/વિસ્તાર વિકાસ સત્તામંડળના વિકાસ માટે નીચે દર્શાવ્યા મુજબની ગ્રાન્ટની ચુકવણી કરવામાં આવેલ છે.

ક્રમ	હુકમ નં.	શહેરી/વિસ્તાર વિકાસ સત્તામંડળનું નામ	ચુકવેલ સહાયક અનુદાનની રકમ રૂ. લાખમાં
૧	મફબ/યુ.પ/સત્તામંડળ ગ્રાન્ટ/૨૧૫૨/૨૦૨૨/૧૨૩૪૯ તા. ૩૦/૦૬/૨૦૨૨	૨૧૫૨ વિસ્તાર વિકાસ સત્તામંડળ	૫૦.૦૦
૨.	GMFB/૦૦૪૬/૦૧/૨૦૨૩ તા. ૦૯/૦૨/૨૦૨૩	શામળાજી વિસ્તાર વિકાસ સત્તામંડળ	૪૨.૦૦
૩.	GMFB/૦૦૨૭/૦૩/૨૦૨૩ તા. ૧૮/૦૩/૨૦૨૩	હિંમતનગર શહેરી વિકાસ સત્તામંડળ	૫૦.૦૦
		કુલ	૧૪૨.૦૦

ભાગ-૭ (૨)

અંબાજી વિસ્તાર વિકાસ અને યાત્રાધામ પ્રવાસન નિયમન સત્તામંડળને ચુકવેલ ગ્રાન્ટ બાબત-૨૦૨૨-૨૩

અંબાજી વિસ્તાર વિકાસ અને યાત્રાધામ પ્રવાસન નિયમન સત્તામંડળ અધિનિયમ-૨૦૨૦ ની કલમ-૪ અન્વયે અંબાજી વિસ્તાર વિકાસ અને યાત્રાધામ પ્રવાસન નિયમન સત્તામંડળની રચના કરવામાં આવેલ છે.

અંબાજી વિસ્તાર વિકાસ અને યાત્રાધામ પ્રવાસન નિયમન સત્તામંડળના વિકાસ માટે સરકારશ્રીના શહેરી વિકાસ અને શહેરી ગૃહ નિર્માણ વિભાગ તરફથી નીચે દર્શાવેલ હુકમોથી સને ૨૦૨૨-૨૩ના વર્ષ માટે રૂ. ૫.૦૦ કરોડની રકમ ગુજરાત મ્યુનિસિપલ ફાઈનાન્સ બોર્ડને હવાલે મુકવામાં આવેલ હતી.

ક્રમ	ઠરાવ ક્રમાંક	તારીખ	રકમ રૂ.
૧.	બજટ/૨૧૨૦૨૧/૪૦૭૯/૯	૨૮/૦૬/૨૦૨૨	૧,૨૫,૦૦,૦૦૦/-
૨.	બજટ/૨૧૨૦૨૧/૪૦૭૯/૯	૨૬/૦૮/૨૦૨૨	૧,૨૫,૦૦,૦૦૦/-
૩.	બજટ/૨૧૨૦૨૧/૪૦૭૯/૯	૨૬/૦૯/૨૦૨૨	૧,૨૫,૦૦,૦૦૦/-
૪.	બજટ/૨૧૨૦૨૧/૪૦૭૯/૯	૩૦/૧૨/૨૦૨૨	૧,૨૫,૦૦,૦૦૦/-
		કુલ	૫,૦૦,૦૦,૦૦૦/-

ઉક્ત રકમમાંથી સને ૨૦૨૨-૨૩ના વર્ષ દરમિયાન અંબાજી વિસ્તાર વિકાસ અને યાત્રાધામ પ્રવાસન નિયમન સત્તામંડળના વિકાસ માટે નીચે દર્શાવ્યા મુજબ ગ્રાન્ટની રકમની ચુકવણી કરવામાં આવેલ છે.

ક્રમ	હુકમ નં.	ચુકવેલ સહાયક અનુદાનની રકમ રૂ. કરોડમાં
૧.	મફબ/સત્તામંડળ ગ્રાન્ટ/અંબાજી યાત્રાધામ સત્તામંડળ/૨૦૨૨/૧૩૫૮૫, તા. ૧૪/૦૭/૨૦૨૨	૧.૨૫
૨.	મફબ/સત્તામંડળ ગ્રાન્ટ/અંબાજી યાત્રાધામ સત્તામંડળ/૨૦૨૨/૧૬૯૭૮, તા. ૧૯/૦૯/૨૦૨૨	૧.૨૫
૩.	મફબ/સત્તામંડળ ગ્રાન્ટ/અંબાજી યાત્રાધામ સત્તામંડળ/૨૦૨૨/૧૮૧૨૧, તા. ૧૩/૧૦/૨૦૨૨	૧.૨૫
૪.	મફબ/સત્તામંડળ ગ્રાન્ટ/અંબાજી યાત્રાધામ સત્તામંડળ/૨૦૨૩/૫૦૭, તા. ૦૭/૦૧/૨૦૨૩	૧.૨૫
	કુલ	૫.૦૦

ભાગ-૭ (૩)

સ્ટેચ્યુ ઓફ યુનિટી વિસ્તાર વિકાસ અને પ્રવાસન નિયમન સત્તામંડળને ચુકવેલ ગ્રાન્ટ બાબત-૨૦૨૨-૨૩

સ્ટેચ્યુ ઓફ યુનિટી વિસ્તાર વિકાસ અને પ્રવાસન અધિનિયમ-૨૦૧૯, તા. ૦૧/૦૨/૨૦૨૦થી અમલમાં આવેલ છે. સદર અધિનિયમનો કેવડીયા ખાતે સ્થિત શ્રી સરદાર પટેલની પ્રતિમા 'સ્ટેચ્યુ ઓફ યુનિટી'ની આસપાસનો વિસ્તાર પ્રવાસન વિસ્તાર તરીકે વિકસાવવા તથા પ્રવાસીઓને જરૂરી નાગરીક સુવિધાઓ પૂરી પાડવાનો મુખ્ય હેતુ છે. સ્ટેચ્યુ ઓફ યુનિટીના આજુબાજુના વિસ્તારોના સંતુલિત અને આયોજનબદ્ધ વિકાસ થઈ શકે તે માટે આ અધિનિયમની કલમ-૪માં એક સ્ટેચ્યુ ઓફ યુનિટી વિસ્તાર વિકાસ અને પ્રવાસન નિયમન સત્તામંડળની રચના કરવાની જોગવાઈ કરવામાં આવેલ છે.

સ્ટેચ્યુ ઓફ યુનિટી વિસ્તાર વિકાસ અને પ્રવાસન નિયમન સત્તામંડળના વિકાસ માટે સરકારશ્રીના શહેરી વિકાસ અને શહેરી ગૃહ નિર્માણ વિભાગ તરફથી નીચે દર્શાવેલ હુકમોથી સને ૨૦૨૨-૨૩ના વર્ષ માટે રૂ. ૧૫૯.૭૭ કરોડની રકમ ગુજરાત મ્યુનિસિપલ ફાઈનાન્સ બોર્ડને હવાલે મુકવામાં આવેલ હતી.

ક્રમ	ઠરાવ ક્રમાંક	તારીખ	રકમ રૂ.
૧.	બજટ/૧૪૨૦૨૧/૪૦૫૬/લ	૨૮/૦૬/૨૦૨૨	૫૧,૦૦,૦૦,૦૦૦/-
૨.	બજટ/૧૪૨૦૨૧/૪૦૫૬/લ	૨૬/૦૮/૨૦૨૨	૭૫,૦૦,૦૦,૦૦૦/-
૩.	બજટ/૧૪૨૦૨૧/૪૦૫૬/લ	૨૮/૧૨/૨૦૨૨	૩૩,૭૭,૦૦,૦૦૦/-
		કુલ	૧૫૯,૭૭,૦૦,૦૦૦/-

ઉક્ત રકમમાંથી સને ૨૦૨૨-૨૩ના વર્ષ દરમિયાન સ્ટેચ્યુ ઓફ યુનિટી વિસ્તાર વિકાસ અને પ્રવાસન નિયમન સત્તામંડળને વિકાસ માટે નીચે દર્શાવ્યા મુજબ ગ્રાન્ટની રકમની ચુકવણી કરવામાં આવેલ છે.

ક્રમ	હુકમ નં.	ચુકવેલ સહાયક અનુદાનની રકમ રૂ. કરોડમાં
૧.	મફબ/સત્તામંડળ ગ્રાન્ટ/સ્ટેચ્યુ ઓફ યુનિટી/૨૦૨૨-૨૩/૨૦૨૨/ ૧૩૩૯૯, તા.૧૩/૦૭/૨૦૨૨	૫૧.૦૦
૨	મફબ/સત્તામંડળ ગ્રાન્ટ/સ્ટેચ્યુ ઓફ યુનિટી/૨૦૨૨-૨૩/૨૦૨૨/ ૧૭૯૮૩, તા.૧૧/૧૦/૨૦૨૨	૭૫.૦૦
૩	મફબ/સત્તામંડળ ગ્રાન્ટ/સ્ટેચ્યુ ઓફ યુનિટી/૨૦૨૨-૨૩/૨૦૨૩/ ૧૫૫, તા.૦૬/૦૧/૨૦૨૩	૩૩.૭૭
	કુલ	૧૫૯.૭૭

ભાગ-૮ (૧)

નેશનલ રીવર કન્ઝર્વેશન પ્લાન યોજના ૨૦૨૨-૨૩

ભારત સરકારના પર્યાવરણ અને વન મંત્રાલયે વર્ષ ૨૦૨૨-૨૩ માટે રાજ્ય સરકારશ્રીના શહેરી વિકાસ અને શહેરી ગૃહ નિર્માણ વિભાગ મારફત સુરત મહાનગરપાલિકાને ફાળવવા નીચે મુજબની જોગવાઈ કરી આ બોર્ડના હવાલે મુકેલ છે.

રકમ રૂ. કરોડમાં

ક્રમ	ઠરાવ ક્રમાંક	તારીખ	શહેરી વિસ્તાર GMFB		ગ્રામ્ય વિસ્તાર GWSSB		કુલ
			કેન્દ્ર ફાળો	રાજ્ય ફાળો	કેન્દ્ર ફાળો	રાજ્ય ફાળો	
૧.	BJT/૧૨૨૦૨૧/GOI-૮૮/૫	૧૨-૭-૨૨	૫.૧૬	૦.૦૦	૦.૦૦	૦.૦૦	૫.૧૬
૨.	BJT/૧૨૨૦૨૧/GOI-૮૮/૫	૧૨-૭-૨૨	૦.૦૦	૧.૭૨	૦.૦૦	૦.૦૦	૧.૭૨
૩.	BJT/૧૨૨૦૨૧/GOI-૮૮/૫-૧	૭-૧૨-૨૨	૭૦.૪૦	૦.૦૦	૧૭.૬૦	૦.૦૦	૮૮.૦૦
૪.	BJT/૧૨૨૦૨૧/GOI-૮૮/૫-૧	૭-૧૨-૨૨	૨.૪૦	૦.૦૦	૦.૬૦	૦.૦૦	૩.૦૦
૫.	BJT/૧૨૨૦૨૧/GOI-૮૮/૫-૧	૭-૧૨-૨૨	૦.૦૦	૦.૮૦	૦.૦૦	૦.૪૦	૧.૨૦
૬.	BJT/૧૨૨૦૨૧/GOI-૮૮/૫-૧	૭-૧૨-૨૨	૦.૦૦	૨૩.૪૭	૧૧.૭૩	૦.૦૦	૩૫.૨૦
૭.	UDUHD/NRP/e-file/ 18/ 2022/ 2499/ Dh	૧૪-૩-૨૩	૦.૦૦	૨૪.૨૭	૦.૦૦	૦.૦૦	૨૪.૨૭
૮.	BJT/૧૨૨૦૨૧/GOI-૮૮/૫-૧	૩૦-૩-૨૩	૦.૦૦	૩૧.૩૫	૦.૦૦	૧૫.૬૮	૪૭.૦૩
૯.	BJT/૧૨૨૦૨૧/GOI-૮૮/૫-૧	૩૦-૩-૨૩	૯૪.૦૬	૦.૦૦	૨૩.૫૧	૦.૦૦	૧૧૭.૫૭
		કુલ	૧૭૨.૦૨	૮૧.૬૧	૫૩.૪૪	૧૬.૦૮	૩૨૩.૧૫

આ યોજના હેઠળ સને ૨૦૨૨-૨૩માં નીચે મુજબની ચુકવણી કરવામાં આવેલ છે.

ક્રમ	મહાનગરપાલિકાનું નામ	હેતુ	ચુકવેલ રકમ રૂ. કરોડમાં	તારીખ
૧.	સુરત	તાપી રીવર કન્ઝર્વેશન પ્રોજેક્ટ	૬.૮૮	૨૧-૦૭-૨૦૨૨
			૧૨૭.૪૦	૨૮-૧૨-૨૦૨૨
			૨૪.૨૭	૧૬-૦૩-૨૦૨૩
			૧૬૪.૬૦	૩૧-૦૩-૨૦૨૩
		કુલ	૩૨૩.૧૫	

ભાગ-૮ (૨)

રાજ્ય સ્તરની પગાર ભથ્થા ગ્રાન્ટ માટે સને ૨૦૨૨-૨૩ના વર્ષમાં રાજ્યની નગરપાલિકાઓને સહાયક અનુદાન અંગે

સરકારશ્રીના શહેરી વિકાસ અને શહેરી ગૃહ નિર્માણ વિભાગના નીચે દર્શાવેલ ઠરાવોથી રાજ્યની નગરપાલિકાઓ માટે ઊભી કરેલ પાંચ કેડરની જગ્યાઓ ઉપર નિમાયેલ કર્મચારી/અધિકારીઓના પગાર ભથ્થાનો ૭૫ ટકા ખર્ચ રાજ્ય સરકારશ્રી દ્વારા ભોગવવાનું ઠરાવવામાં આવેલ છે.

ક્રમ	ઠરાવ નં.	તારીખ	જગ્યાનું નામ
૧.	ક્રમાંક: ઈએસટી/૧૦૨૦૦૫/૨૫૬/આર	તા. ૧૮/૦૫/૨૦૧૦	મ્યુનિસિપલ એકાઉન્ટ ઓફિસર, મ્યુનિસિપલ ઈજનેર
૨.	ક્રમાંક: ઈએસટી/૧૨૨૦૧૧/સીફા-૨૩/આર	તા. ૦૨/૦૬/૨૦૧૧	૧૧ માસ કરાર આધારિત મ્યુનિસિપલ એન્જનીયર
૩.	ક્રમાંક: બજટ/૧૩૨૦૧૩/૩૬૫/આર	તા. ૨૦/૦૫/૨૦૧૩	પ્લાનીંગ આસીસ્ટન્ટ, જુનિયર નગર નિયોજક
૪.	ક્રમાંક: મકમ/૧૧૨૦૧૧/૭૧૫૩/આર	તા. ૧૩/૧૧/૨૦૧૮	સેનેટરી ઈન્સ્પેક્ટર

તદઅન્વયે સરકારશ્રીના શહેરી વિકાસ અને શહેરી ગૃહ નિર્માણ વિભાગ તરફથી સને ૨૦૨૨-૨૩ના વર્ષમાં આ હેતુ માટે નીચે દર્શાવ્યા મુજબની ગ્રાન્ટની રકમ બોર્ડના હવાલે મુકવામાં આવેલ છે.

ક્રમ	ઠરાવ ક્રમાંક :	તારીખ	રકમ રૂ. લાખમાં
૧.	બજટ/૧૧૨૦૨૧/૩૭૬૪/આર	તા. ૦૫/૦૫/૨૦૨૨	૨,૨૫,૦૦,૦૦૦
૨.	બજટ/૧૧૨૦૨૧/૩૭૬૪/આર	તા. ૦૮/૦૭/૨૦૨૨	૨,૨૫,૦૦,૦૦૦
૩.	બજટ/૧૧૨૦૨૧/૩૭૬૪/આર	તા. ૨૩/૦૮/૨૦૨૨	૨,૨૫,૦૦,૦૦૦
૪.	બજટ/૧૧૨૦૨૧/૩૭૬૪/આર	તા. ૨૦/૦૩/૨૦૨૩	૨,૨૫,૮૦,૦૦૦
		કુલ	૮,૦૦,૮૦,૦૦૦

(અંકે રૂપિયા નવ કરોડ નેવું હજાર પુરા)

તે અનુસાર વર્ષ : ૨૦૨૨-૨૩ દરમ્યાન રાજ્યની નગરપાલિકાઓ તરફથી મળેલ દરખાસ્તો અન્વયે નીચે મુજબની ગ્રાન્ટની રકમની ચુકવણી કરવામાં આવેલ છે.

ક્રમ	કેડરનું નામ	૭૫% મુજબ ચુકવેલ ગ્રાન્ટની રકમ
૧.	મ્યુનિસિપલ એકાઉન્ટ ઓફિસર, મ્યુનિસિપલ ઈજનેર, પ્લાનીંગ આસીસ્ટન્ટ, જુનિયર નગર નિયોજક અને સેનેટરી ઈન્સ્પેક્ટર	૮,૦૦,૮૦,૦૦૦

ઉપરોક્ત ચુકવેલ રૂ. ૮,૦૦,૮૦,૦૦૦/- ની નગરપાલિકાવાર વિગતો પરિશિષ્ટ-૧૦ માં દર્શાવેલ છે.

ભાગ-૮ (૩)

સરકારશ્રીના શહેરી વિકાસ અને શહેરી ગૃહ નિર્માણ વિભાગ અને નિયામકશ્રી અગ્નિ શમન કચેરી, ગુજરાત રાજ્ય, ગાંધીનગર તરફથી બોર્ડ હસ્તક મુકેલ રકમ બાબત

રાજ્ય અગ્નિ નિવારણ સેવાઓની કચેરી, ગાંધીનગરના તા. ૨૦-૦૫-૨૦૨૧ના હુકમમાં જણાવ્યા મુજબ નિયામકશ્રી રાજ્યઅગ્નિ નિવારણ સેવાઓ દ્વારા તાબાની વિભાગીય નગરપાલિકાઓ તેમજ તે સિવાયની નગરપાલિકાઓને અગ્નિ શમન સાધનોની ખરીદી કરી ફાળવવા માટે સરકારશ્રીના શહેરી વિકાસ અને શહેરી ગૃહ નિર્માણ વિભાગના તા. ૨૩-૦૭-૨૦૨૦ના ઠરાવથી રૂા. ૮૬૪૦.૦૦ લાખ તેમજ શહેરી વિકાસ અને શહેરી ગૃહ નિર્માણ વિભાગના તા. ૧૬-૧૦-૨૦૨૦ના ઠરાવથી રૂા. ૧૬૮૦.૦૦ લાખ મળી કુલ રૂા. ૧૦૩૨૦.૦૦ લાખની રકમની વહીવટી મંજૂરી મળેલ છે. ઉક્ત રકમમાંથી શહેરી વિકાસ અને શહેરી ગૃહ નિર્માણ વિભાગના તા. ૨૫-૦૩-૨૦૨૧ના હુકમથી રૂા. ૧૦૩૨૦.૦૦ લાખની રકમ ગુજરાત મ્યુનિસિપલ ફાઈનાન્સ બોર્ડના હવાલે મુકવામાં આવેલ છે.

આ યોજના હેઠળ વર્ષ ૨૦૨૨-૨૩માં રૂા. ૫૬,૦૫,૬૦,૭૮૮/-ની રકમની નીચે મુજબ ચુકવણી કરવામાં આવેલ છે.

ક્રમ	વિગત	એજન્સીનું નામ	ચુકવેલ રકમ રૂા.	દફતરી હુકમ તારીખ
૧.	વોટર બ્રાઉઝર નંગ-૪૫	દત્ત મોટર બોડી બિલ્ડર્સ, અમદાવાદ	૧૬૩૪૮૫૦૦	૨૨-૦૪-૨૨
૨.	અલ્ટ્રા હાઈ પ્રેશર મીની ફાયર ટેન્ડર-૨૪	આર.આર.ફાયર	૩૨૮૪૦૦૦૮	૦૪-૦૫-૨૨
૩.	વોટર બ્રાઉઝર નંગ-૪૫	દત્ત મોટર બોડી બિલ્ડર્સ, અમદાવાદ	૫૨૩૧૫૨૦૦	૧૫-૦૬-૨૨
૪.	વોટર બ્રાઉઝર નંગ-૪૫	દત્ત મોટર બોડી બિલ્ડર્સ, અમદાવાદ	૪૮૦૪૫૫૦૦	૨૦-૦૮-૨૨
૫.	અલ્ટ્રા હાઈ પ્રેશર મીની ફાયર ટેન્ડર	આર.આર.ફાયર	૨૮૮૮૮૮૬૬	૨૮-૦૮-૨૨
૬.	વોટર બ્રાઉઝર નંગ-૪૫	દત્ત મોટર બોડી બિલ્ડર્સ, અમદાવાદ	૪૫૭૭૫૮૦૦	૨૭-૦૮-૨૨
૭.	ઈમરજન્સી રેસ્ક્યુ વ્હીકલ નંગ-૩૨	ન્યુએજ ફાયર ફાઈટીંગ કંપની લિ., સુરેન્દ્રનગર	૮૫૭૨૪૮૦૦	૨૧-૧૦-૨૨
૮.	૪૫ વાહનો ન.પા. અને મ.ન.પા.ઓમાં ડિઝલ	મે.શારદા પેટ્રોલીયમ સર્વિસ, ચાંદખેડા	૮૩૦૭૦૦	૧૮-૧૧-૨૨
૯.	અલ્ટ્રા હાઈ પ્રેશર મીની ફાયર ટેન્ડર-૨૪	આર.આર.ફાયર	૨૪૦૧૮૬	૨૧-૧૧-૨૨
૧૦.	૧૦ નંગ લેપટોપની ખરીદી	ગુજરાત ઈન્ફોર્મેટીક લિ., ગાંધીનગર	૭૮૭૮૪૧	૦૮-૦૬-૨૨
૧૧.	MS ઓફીસ સોફ્ટવેર	ગુજરાત ઈન્ફોર્મેટીક લિ., ગાંધીનગર	૨૩૨૨૩૦૦	૨૨-૦૭-૨૨
૧૨.	૨૪ નંગ મલ્ટીફંક્શન પ્રિન્ટર	ગુજરાત ઈન્ફોર્મેટીક લિ., ગાંધીનગર	૬૭૨૮૭૮	૧૮-૦૮-૨૨
૧૩.	૫૫ નંગ ડેસ્કટોપ કોમ્પ્યુટરની ખરીદી	ગુજરાત ઈન્ફોર્મેટીક લિ., ગાંધીનગર	૨૪૪૭૨૮૦	૨૮-૧૦-૨૨
૧૪.	ઈમરજન્સી રેસ્ક્યુ નંગ - ૩૨ માટે	ન્યુએજ ફાયર ફાઈટીંગ કંપની લિ., સુરેન્દ્રનગર	૨૩૧૧૮૮૭૨૮	૨૮-૧૨-૨૨
		કુલ	૫૬૦૫૬૦૭૮૮	

ભાગ-૮ (૪)

વર્ષ ૨૦૨૨-૨૩માં રાજ્યની મહાનગરપાલિકા વિસ્તારમાં આવેલ ધાર્મિક સ્થળોની સેવા-પૂજા કરનાર વ્યક્તિના ધાર્મિક પરિસરમાં આવેલ રહેઠાણના મકાનને મિલકત વેરામાંથી મુક્તિ આપવા બાબત.

શહેરી વિકાસ અને શહેરી ગૃહ નિર્માણ વિભાગના તા. ૨૭-૦૯-૨૦૨૨ના ઠરાવથી મહાનગરપાલિકા વિસ્તારમાં આવેલ ધાર્મિક સ્થળોની સેવા-પૂજા કરનાર વ્યક્તિના ધાર્મિક પરિસરમાં આવેલ રહેઠાણના મકાનને મિલકત વેરામાં રાહત આપવા અને મહાનગરપાલિકાઓ પર જે આર્થિક ભારણ પડે તેને સહાય કરવા મિલકત વેરાની આકારણી જેટલી જ રકમ સહાય તરીકે વિકાસના કામો ઉપર વિપરીત અસર ઊભી ન થાય તે હેતુથી નવી બાબત તરીકે નીચે જણાવ્યા મુજબની ગ્રાન્ટ ગુજરાત મ્યુનિસિપલ ફાઈનાન્સ બોર્ડના હવાલે મુકવામાં આવેલ છે.

ક્રમ	ઠરાવ ક્રમાંક :	તારીખ	રકમ રૂ. કરોડમાં
૧.	પરચ/૮૦૨૦૨૨/૯૩૦/પી	૨૭-૦૯-૨૦૨૨	૧.૧૦

ઉક્ત સરકારશ્રીના તા. ૨૭-૯-૨૦૨૨ના ઠરાવની શરત નં. ૪ મુજબ આ યોજનાનો લાભ મેળવવા મહાનગરપાલિકાઓએ મિલકતોની આકારણી કરી તેની જે રકમ થાય તે રીએમ્બર્સ કરવા આ બોર્ડને દરખાસ્ત મોકલી આપવાની રહે છે. તથા આ બોર્ડ દ્વારા સંકલિત દરખાસ્ત સરકારશ્રીને રજૂ કરવાની રહે છે. આ યોજના હેઠળ સને ૨૦૨૨-૨૩ રૂ. ૧,૦૦,૫૬,૦૦૦/-ની ચુકવણી કરવામાં આવેલ છે.

ક્રમ	મહાનગરપાલિકાનું નામ	દફતરી હુકમની તારીખ	પ્રોપર્ટીની સંખ્યા	પ્રોપર્ટી ટેક્ષની રકમ રૂ.
૧.	સુરત	૧૭-૨-૨૦૨૩	૪૬૮	૨,૩૩,૯૯૨
૨.	વડોદરા		૮૮	૫,૧૦,૭૧૧
૩.	રાજકોટ		૭૭૬	૪૫,૯૩,૦૦૦
૪.	જામનગર		૫૧	૨,૪૬,૧૩૮
૫.	જૂનાગઢ		૨૧૮	૪,૭૨,૬૫૦
૬.	અમદાવાદ	૩૧-૩-૨૦૨૩	૬૬૩	૩૯,૯૯,૫૦૯
	કુલ		૨૨૬૪	૧,૦૦,૫૬,૦૦૦

વધુમાં મહાનગરપાલિકા વિસ્તારમાં આવેલ ધાર્મિક સ્થળોની સેવા-પૂજા કરનાર વ્યક્તિના ધાર્મિક પરિસરમાં આવેલ રહેઠાણના મકાનને મિલકત વેરામાં રાહત આપવા બાબતે આ બોર્ડના હવાલે મુકવામાં આવેલ રૂ. ૧,૧૦,૦૦,૦૦૦/- પૈકી કરેલ ખર્ચ રૂ. ૧,૦૦,૫૬,૦૦૦/- બાદ કરતાં વણવપરાયેલ રકમ રૂ. ૯,૪૪,૦૦૦/- આ બોર્ડના તા. ૨૧-૩-૨૦૨૩ના દફતરી હુકમ ક્રમાંક : મફબ/યુ.૨/મહા ન.પા./ધા.મિ.વેરા સહાય/બચત રકમ/૨૦૨૨-૨૩/૨૫૯૩ થી સરકારશ્રીમાં જમા કરાવવામાં આવેલ છે.

ભાગ-૮ (૫)

વર્ષ ૨૦૨૨-૨૩માં રાજ્યની નગરપાલિકા વિસ્તારમાં આવેલ ધાર્મિક સ્થળોની સેવા-પૂજા કરનાર વ્યક્તિના ધાર્મિક પરિસરમાં આવેલ રહેઠાણના મકાનને મિલકત વેરામાંથી મુક્તિ આપવા બાબત.

શહેરી વિકાસ અને શહેરી ગૃહ નિર્માણ વિભાગના તા. ૦૧-૧૦-૨૦૨૨ના ઠરાવથી નગરપાલિકા વિસ્તારમાં આવેલ ધાર્મિક સ્થળોની સેવા-પૂજા કરનાર વ્યક્તિના ધાર્મિક પરિસરમાં આવેલ રહેઠાણના મકાનને મિલકત વેરામાં રાહત આપવા અને નગરપાલિકાઓ પર જે આર્થિક ભારણ પડે તેને સહાય કરવા મિલકત વેરાની આકારણી જેટલી જ રકમ સહાય તરીકે વિકાસના કામો ઉપર વિપરીત અસર ઊભી ન થાય તે હેતુથી નવી બાબત તરીકે નીચે જણાવ્યા મુજબની ગ્રાન્ટ ગુજરાત મ્યુનિસિપલ ફાઈનાન્સ બોર્ડના હવાલે મુકવામાં આવેલ છે.

ક્રમ	ઠરાવ ક્રમાંક :	તારીખ	રકમ રૂ. કરોડમાં
૧.	નપલ/૪૫૨૦૨૨/૫૨૩/મ	૦૧-૧૦-૨૦૨૨	૮૦.૦૦

ઉક્ત સરકારશ્રીના તા. ૦૧-૧૦-૨૦૨૨ના ઠરાવની શરત નં. ૪ મુજબ આ યોજનાનો લાભ મેળવવા મહાનગરપાલિકાઓએ મિલકતોની આકારણી કરી તેની જે રકમ થાય તે રીએમ્બર્સ કરવા આ બોર્ડને દરખાસ્ત મોકલી આપવાની રહે છે. તથા આ બોર્ડ દ્વારા સંકલિત દરખાસ્ત સરકારશ્રીને રજૂ કરવાની રહે છે. આ યોજના હેઠળ સને ૨૦૨૨-૨૩માં નીચે જણાવેલ નગરપાલિકાઓને આ બોર્ડના તા. ૧૮-૦૩-૨૦૨૩ના દફતરી હુકમથી રૂ. ૩,૪૨,૧૫૨/-ની ચુકવણી કરવામાં આવેલ છે.

ક્રમ	ન.પા.નું નામ	સંખ્યા	પ્રોપર્ટી ટેક્સની રકમ રૂ.	નગરપાલિકાઓના હવાલે મુકવાની થતી રકમ રૂ.
૧.	શિહોર	૮	૧૫૩૩૦	૧૫૩૩૦
૨.	સાવરકુંડલા	૩	૨૪૦૦૦	૨૪૦૦૦
૩.	વેરાવળ - પાટણ	૫	૨૭૦૦૦	૨૭૦૦૦
૪.	વલ્લભીપુર	૫	૩૫૦૦	૩૫૦૦
૫.	મહુવા	૧૧	૭૫૦૦૦	૭૫૦૦૦
૬.	પાલીતાણા	૧	૩૪૬૮	૩૪૬૮
૭.	ચલાલા	૧૧	૨૫૪૮	૨૫૪૮
૮.	કેશોદ	૪	૫૫૩૩	૫૫૩૩
	કુલ	૪૮	૧૫૬૩૭૮	૧૫૬૩૭૮

ક્રમ	ન.પા.નું નામ	સંખ્યા	પ્રોપર્ટી ટેક્ષની રકમ રૂ.	નગરપાલિકાઓના હવાલે મુકવાની થતી રકમ રૂ.
૯.	માણસા	૩	૭૭૩	૭૭૩
૧૦.	પાટણ	૩૨	૨૫૦૦૦	૨૫૦૦૦
	કુલ	૩૫	૨૫૭૭૩	૨૫૭૭૩
૧૧.	પાટડી	૪	૮૦૦૦૦	૮૦૦૦૦
૧૨.	લીંબડી	૨૧	૨૩૦૦૦	૨૩૦૦૦
૧૩.	કપડવંજ	૩૨	૪૭૦૦૦	૪૭૦૦૦
	કુલ	૫૭	૧૬૦૦૦૦	૧૬૦૦૦૦
	એકંદરે કુલ	૧૪૧	૩૪૨૧૫૨	૩૪૨૧૫૨

વધુમાં નગરપાલિકા વિસ્તારમાં આવેલ ધાર્મિક સ્થળોની સેવા-પૂજા કરનાર વ્યક્તિના ધાર્મિક પરિસરમાં આવેલ રહેઠાણના મકાનને મિલકત વેરામાં રાહત આપવા બાબતે આ બોર્ડના હવાલે મુકવામાં આવેલ રૂ.૮૦,૦૦,૦૦૦/- પૈકી કરેલ ખર્ચ રૂ. ૩,૪૨,૧૫૨ /- બાદ કરતાં વણવપરાયેલ રકમ રૂ.૮૬,૫૭,૮૪૮/- આ બોર્ડના તા. ૨૦-૩-૨૦૨૩ના દફતરી હુકમ ક્રમાંક : મફબ/યુ.૨/ન.પા./ધા.મિ.વેરા સહાય/બચત રકમ/૨૦૨૨-૨૩/૨૫૮૨ થી સરકારશ્રીમાં જમા કરાવવામાં આવેલ છે.

ભાગ-૮ (૬)

ગુજરાતની મહાનગરપાલિકાઓ અને નગરપાલિકાઓના સર્વાંગી વિકાસ માટે રૂ. ૧,૧૮૩/- કરોડની રકમનો ચેક અર્પણ સમારોહ - તા. ૨૭-૦૪-૨૦૨૩

ગુજરાત મ્યુનિસિપલ ફાઇનાન્સ બોર્ડ દ્વારા, સ્વર્ણિમ જયંતિ મુખ્યમંત્રી શહેરી વિકાસ યોજના અંતર્ગત ગુજરાતની મહાનગરપાલિકાઓ/નગરપાલિકાઓ/શહેરી વિકાસ સત્તામંડળના સર્વાંગી વિકાસ માટે માન. મુખ્યમંત્રીશ્રીના વરદ હસ્તે રૂ. ૧,૧૮૩/- કરોડની રકમના ચેક અર્પણ સમારોહ તારીખ : ૨૭ એપ્રિલ, ૨૦૨૩ના રોજ મહાત્મા મંદિર ગાંધીનગર ખાતે યોજવામાં આવેલ હતો. જે અંતર્ગત કરવામાં આવેલ રૂ. ૧,૧૮૩/- (એક હજાર એકસો ત્યાંસી કરોડ પૂરા)ની ચેક વિતરણ અંગેની ગ્રાન્ટ ફાળવણીની વિગતો નીચે મુજબ છે.

એ. મહાનગરપાલિકાઓને ફાળવેલ ગ્રાન્ટ :

ક્રમ	મહા.ન.પા. / ન.પા.	કુલ રૂ. કરોડમાં
૧.	અમદાવાદ મહાનગરપાલિકા	૩૫૪.૮૫
૨.	સુરત મહાનગરપાલિકા	૨૮૯.૬૬
૩.	વડોદરા મહાનગરપાલિકા	૧૦૮.૬૧
૪.	રાજકોટ મહાનગરપાલિકા	૮૫.૯૦
૫.	ભાવનગર મહાનગરપાલિકા	૪૦.૧૧
૬.	જામનગર મહાનગરપાલિકા	૩૮.૦૧
૭.	જૂનાગઢ મહાનગરપાલિકા	૧૯.૯૨
૮.	ગાંધીનગર મહાનગરપાલિકા	૨૦.૪૪
	મહાનગરપાલિકાનું કુલ	૯૫૭.૫૦

બી. નગરપાલિકાઓને ફાળવેલ ગ્રાન્ટ :

ક્રમ	નગરપાલિકા	કુલ રૂ. કરોડમાં	રીમાર્ક્સ
૧.	અ - વર્ગ - ૨૨	૫૫.૦૦	નગરપાલિકા દીઠ રૂ. ૨.૫૦ કરોડ
૨.	બ - વર્ગ - ૨૨	૪૫.૦૦	નગરપાલિકા દીઠ રૂ. ૧.૫૦ કરોડ
૩.	ક - વર્ગ - ૨૨	૬૭.૫૦	નગરપાલિકા દીઠ રૂ. ૧.૧૨૫૦ કરોડ
૪.	ક - વર્ગ - ૨૨	૨૨.૦૦	નગરપાલિકા દીઠ રૂ. ૦.૫૦ કરોડ
	નગરપાલિકાનું કુલ	૧૮૯.૫૦	
સી.	શહેરી વિકાસ સત્તા મંડળ	૩૬.૦૦	
	એકંદરે કુલ	૧૧૮૩.૦૦	

ભાગ-૮ (૭)

મહાનગરપાલિકા અને મહાનગરપાલિકા હસ્તકની નગર પ્રાથમિક શિક્ષણ સમિતિઓના કર્મચારીઓની સામાન્ય ભવિષ્યનિધીની થાપણો ઉપર વ્યાજની ગણતરી કરવા બાબત

નાણાં વિભાગના તા. ૧૩/૮/૨૦૨૦ના પત્ર ક્રમાંક : તજરે/૧૦૨૦૨૦/૩૫૫/ ઝ(૧) થી મહાનગરપાલિકાઓ, નગરપાલિકાઓ અને નગર પ્રાથમિક શિક્ષણ સમિતિ પ્રોવિડન્ટ ફંડ (સદર-૮૩૩૬)ના હિસાબો નિભાવવાની કામગીરી શહેરી વિકાસ અને શહેરી ગૃહ નિર્માણ વિભાગને સુપ્રત કરવામાં આવેલ હતી. જે અન્વયે શહેરી વિકાસ અને શહેરી ગૃહ નિર્માણ વિભાગના તા. ૧૬/૯/૨૦૨૦ના પત્ર ક્રમાંક : પરચ/૮૦૨૦૨૦/૫૧૬૩/પી થી ઉક્ત કામગીરી ગુજરાત મ્યુનિસિપલ ફાઈનાન્સ બોર્ડને સોંપવામાં આવેલ. જે અન્વયે અત્રેના બોર્ડના તા. ૭/૧૦/૨૦૨૦ના પત્રથી શહેરી વિકાસ અને શહેરી ગૃહ નિર્માણ વિભાગને ઉક્ત કામગીરી અન્વયે રજૂઆત કરવામાં આવેલ.

શહેરી વિકાસ અને શહેરી ગૃહ નિર્માણ વિભાગ દ્વારા અત્રેની રજૂઆતના સંદર્ભે તા. ૨૩/૧૦/૨૦૨૦ના હુકમ ક્રમાંક : પરચ/૮૦૨૦૨૦/૫૧૬૩/પી થી મહાનગરપાલિકાના કર્મચારીઓના અને મહાનગરપાલિકા હસ્તકની નગર પ્રાથમિક શિક્ષણ સમિતિઓના કર્મચારીઓના સામાન્ય ભવિષ્યનિધીની થાપણો ઉપર ચુકવવાપાત્ર વ્યાજના વર્ષ ૨૦૨૧-૨૨ના અંદાજો તૈયાર કરવા તથા સને ૨૦૨૧-૨૨થી વાર્ષિક વ્યાજની ગણતરી કરી હિસાબો તૈયાર કરવાની કામગીરી સુપ્રત કરવામાં આવેલ છે. જે મુજબ ઉક્ત સંસ્થાના સામાન્ય ભવિષ્યનિધીની થાપણો ઉપર ચુકવવાના થતા વ્યાજના સને ૨૦૨૨-૨૩ના સુધારેલ અંદાજો તથા સને ૨૦૨૩-૨૪ના અંદાજો તૈયાર કરી શહેરી વિકાસ વિભાગને મોકલી આપવામાં આવેલ.

વર્ષ ૨૦૨૨-૨૩ના મંજૂર થયેલ અંદાજો મુજબ મહાનગરપાલિકાના કર્મચારીઓના સામાન્ય ભવિષ્યનિધીની થાપણો ઉપર વ્યાજની રકમ રૂ. ૯૭,૪૯,૪૭,૦૦૦/- તથા નગર પ્રાથમિક શિક્ષણ સમિતિના કર્મચારીઓના સામાન્ય ભવિષ્યનિધીની થાપણો ઉપર વ્યાજની રકમ રૂ. ૫૪,૨૫,૦૫,૦૦૦/-ની મર્યાદામાં ઉક્ત સંસ્થાઓને ચુકવવાપાત્ર વ્યાજની ગણતરી કરી સંબંધિત સંસ્થાને વ્યાજ ફાળવણી કરવા માટે ટ્રાન્સફર એન્ટ્રી આપવાના હિસાબી પત્રકો તૈયાર કરી એકાઉન્ટન્ટ જનરલ રાજકોટ/અમદાવાદને મોકલી આપવા માટે શહેરી વિકાસ વિભાગને તા. ૧૭/૦૫/૨૦૨૩ના રોજ મોકલી આપવામાં આવેલ છે.

ભાગ-૯ (૧)

સ્વર્ણિમ જયંતિ મુખ્યમંત્રી શહેરી વિકાસ યોજના (UDP-૭૮/૮૮/૯૧)

સરકારશ્રીના શહેરી વિકાસ અને શહેરી ગૃહ નિર્માણ વિભાગના તા. ૧૫/૫/૨૦૧૨ના ઠરાવથી “સ્વર્ણિમ સિદ્ધિઓની યાત્રા”ને આગળ ધપાવવા આગામી પાંચ વર્ષ માટે રૂ. ૧૫,૦૦૦ કરોડનું આયોજન કરવામાં આવેલ. બાદ વર્ષ ૨૦૧૭-૧૮ માટે ત્રીજા તબક્કા અંતર્ગત શહેરી વિકાસ વિભાગના તા. ૦૬/૦૫/૨૦૧૭ના ઠરાવ નં. સજય/૧૦૨૦૧૩/૨૨૭(પાર્ટ)/૫ થી સદર યોજનાનો ત્રીજો તબક્કો અમલમાં મૂકવામાં આવેલ.

શહેરી વિકાસ વિભાગના તા. ૨૪/૧૨/૨૦૨૦ના ઠરાવ નં. સજય/૧૧૨૦૧૮/એસ.એફ. -૧/૫ થી, યોજના અંતર્ગત વિવિધ વિકાસના કામો, આગવી ઓળખ, જનભાગીદારી તથા અન્ય વિકાસના કામો પ્રગતિ હેઠળ હોઈ સદર યોજના વધુ ત્રણ વર્ષ એટલે કે વર્ષ ૨૦૨૧-૨૨ થી વર્ષ ૨૦૨૩-૨૪ સુધી લંબાવવામાં આવેલ છે.

તદ્અન્વયે વર્ષ ૨૦૨૨-૨૩ માટે શહેરી વિકાસ વિભાગના તા. ૨૧/૬/૨૦૨૨ના ઠરાવની જોગવાઈ અન્વયે, આ બોર્ડ હસ્તકની યોજનાઓ માટે કુલ રૂ. ૩૮૦૫.૮૫૨૧ કરોડની બજેટ જોગવાઈ નીચેની વિગતે થયેલ છે.

ક્રમ	મુખ્ય ઘટકો	જોગવાઈ રૂ. કરોડમાં
૧.	આંતરમાળખાકીય વિકાસના કામો	
	મહાનગરપાલિકાઓ	૧૮૧૭.૦૦૦૦
	નગરપાલિકાઓ	૩૭૯.૦૦૦૦
	શહેરી વિકાસ સત્તામંડળો	૭૦.૮૫૧૭
	કુલ	૨૩૬૬.૮૫૧૭
૨.	મુખ્યમંત્રી શહેરી સડક યોજના	
	મહાનગરપાલિકાઓ	૩૦૦.૦૦૦૦
	નગરપાલિકાઓ	૨૦૦.૦૦૦૦
	કુલ	૫૦૦.૦૦૦૦
૩.	ખાનગી સોસાયટી જનભાગીદારી યોજના (MC + N.P)	૩૫૦.૦૦૦૦
૪.	આગવી ઓળખ યોજના (MC + N.P)	૧૦૦.૦૦૦૦
૫.	ફ્લાયઓવર બનાવવા માટે વિશેષ જોગવાઈ (MC + N.P)	૨૫૦.૦૦૦૦
૬.	MCના આઉટગ્રોથ વિસ્તાર વિકાસ માટે વિશેષ જોગવાઈ	૨૩૮.૮૫૨૧
	બોર્ડ હસ્તકની કામગીરી સારૂ થયેલ બજેટ જોગવાઈનું એકંદરે કુલ રૂ.	૩૮૦૫.૭૦૩૮

સદર રૂ. ૩૮૦૫.૮૫૨૧ કરોડની થયેલ બજેટ જોગવાઈ સામે રૂ. ૪૫૭૫.૮૬૬૮ કરોડની રીવાઈઝ્ડ બજેટ જોગવાઈ કરવામાં આવેલ હતી જેની સામે નીચેની વિગતે શહેરી વિકાસ અને શહેરી ગૃહ નિર્માણ વિભાગ દ્વારા કુલ ૩૯ ઠરાવોથી આ બોર્ડના હવાલે કુલ રૂ. ૪૫૭૫.૮૬૬૮ કરોડની ગ્રાન્ટ મૂકવામાં આવેલ.

ક્રમ	ઠરાવની તારીખ	બજેટ જોગવાઈ	રી.બ. જોગવાઈ	મળેલ રકમ રૂા.
મહાનગરપાલિકા (UDP-૭૮)				
૧.	૨૫/૦૪/૨૨			૫૯૮.૪૩૭૯
૨.	૨૮/૦૬/૨૨			૫૯૮.૪૩૭૯
૩.	૨૩/૦૯/૨૨			૬૦૮.૬૪૯૦
૪.	૩/૦૧/૨૩			૧૫૦.૦૦૦૦
૫.	૧૮/૦૩/૨૩			૬૯.૩૬૨૫
૬.	૨૧/૦૩/૨૩			૨૨૭.૯૧૩૧
૭.	૨૭/૦૩/૨૩			૪૩૮.૩૪૬૯
૮.	૩૦/૦૩/૨૩			૧૭૪.૦૩૧૩
જનરલ (૧૦૨)નું કુલ રૂા.		૨૦૪૨.૮૨૮૬	૨૮૬૫.૧૭૮૬	૨૮૬૫.૧૭૮૬
૯.	૩/૦૬/૨૨			૯૯.૨૯૯૯
૧૦.	૮/૦૮/૨૨			૧૨૩.૪૪૭૬
૧૧.	૩/૧૧/૨૨			૧૨૩.૪૪૭૬
૧૨.	૧૩/૦૧/૨૩			૧૮.૮૬૦૧
૧૩.	૨૭/૦૩/૨૩			૬૩.૯૨૩૮
૧૪.	૩૦/૩/૨૩			૧૦.૦૦૦૦
SCSP (૯૫)નું કુલ રૂા.		૪૬૯.૬૪૨૭	૪૩૮.૯૭૯૦	૪૩૮.૯૭૯૦
૧૫.	૩૦/૦૫/૨૨			૧૨૯.૦૨૦૦
૧૬.	૩/૦૯/૨૨			૬૦.૦૦૦૦
૧૭.	૯/૧૧/૨૨			૧૧૬.૩૧૦૦
૧૮.	૩/૦૧/૨૩			૧૦૩.૪૪૭૮
૧૯.	૧૮/૦૩/૨૩			૭૫.૦૦૦૦
૨૦.	૨૭/૦૩/૨૩			૫૭.૮૬૫૬
TASP (૯૬)નું કુલ રૂા.		૫૧૬.૦૮૩૪	૫૪૧.૬૪૩૪	૫૪૧.૬૪૩૪
મહાનગરપાલિકાનું કુલ રૂા.		૩૦૨૮.૫૫૪૭	૩૮૪૫.૮૦૧૦	૩૮૪૫.૮૦૧૦

નગરપાલિકા (UDP-૮૮)				
૨૧.	૨૫/૦૪/૨૨			૧૯૦.૦૦૦૦
૨૨.	૨૨/૧૧/૨૨			૨૭.૧૮૯૭
૨૩.	૩/૦૧/૨૩			૧૯૦.૭૮૫૧
જનરલ (૧૦૨)નું કુલ રૂ.		૪૩૩.૩૧૧૭	૪૦૭.૯૭૪૮	૪૦૭.૯૭૪૮
૨૪.	૮/૦૮/૨૨			૪૨.૨૫૨૯
૨૫.	૩/૧૧/૨૨			૫૧.૬૮૫૬
૨૬.	૧૩/૦૧/૨૩			૭.૮૯૬૪
૨૭.	૨૭/૦૩/૨૩			૨૧.૮૯૪૭
SCSP (૯૫)નું કુલ રૂ.		૧૪૫.૬૨૪૩	૧૨૩.૭૨૯૬	૧૨૩.૭૨૯૬
૨૮.	૯/૧૧/૨૨			૬૦.૭૯૦૦
૨૯.	૩/૦૧/૨૩			૨૬.૦૦૦૦
૩૦.	૨૭/૦૩/૨૩			૪૦.૭૧૯૭
TASP (૯૬)નું કુલ રૂ.		૧૨૭.૫૦૯૭	૧૨૭.૫૦૯૭	૧૨૭.૫૦૯૭
નગરપાલિકાનું કુલ રૂ.		૭૦૬.૪૪૫૭	૬૫૯.૨૧૪૧	૬૫૯.૨૧૪૧
સત્તામંડળ (UDP-૯૧)				
૩૧.	૨૫/૦૪/૨૨			૨૬.૪૦૦૦
૩૨.	૩/૦૧/૨૩			૨૫.૯૭૭૪
જનરલ (૧૦૨)નું કુલ રૂ.		૫૨.૩૭૭૪	૫૨.૩૭૭૪	૫૨.૩૭૭૪
૩૩.	૮/૦૮/૨૨			૨.૪૬૬૭
૩૪.	૩/૧૧/૨૨			૨.૪૬૬૭
૩૫.	૧૩/૦૧/૨૩			૦.૯૫૩૨
SCSP (૯૫)નું કુલ રૂ.		૫.૮૮૬૬	૫.૮૮૬૬	૫.૮૮૬૬
૩૬.	૩૦/૦૫/૨૨			૩.૧૫૫૨
૩૭.	૩/૦૮/૨૨			૩.૩૧૦૪
૩૮.	૯/૧૧/૨૨			૩.૧૫૫૨
૩૯.	૩/૦૧/૨૩			૨.૯૬૬૯
TASP (૯૬)નું કુલ રૂ.		૧૨.૫૮૭૭	૧૨.૫૮૭૭	૧૨.૫૮૭૭
સત્તામંડળનું કુલ રૂ.		૭૦.૮૫૧૭	૭૦.૮૫૧૭	૭૦.૮૫૧૭
એકંદર કુલ રૂ.		૩૮૦૫.૮૫૨૧	૪૫૭૫.૮૬૬૮	૪૫૭૫.૮૬૬૮

કુલ રૂા. ૪૫૭૫.૮૬૬૮ કરોડની થયેલ રીવાઈઝડ બજેટ જોગવાઈ સામે બોર્ડના હવાલે કુલ

રૂા. ૪૫૭૫.૮૬૬૮ કરોડની મૂકાયેલ રકમ પૈકી, રાજ્યની...

- મહાનગરપાલિકાઓ માટે રૂા. ૩૮૪૫.૮૦૧૦ કરોડ સામે રૂા. ૩૮૪૫.૮૦૧૦ કરોડ
- નગરપાલિકાઓ માટે રૂા. ૭૦૬.૪૪૫૭ કરોડ સામે રૂા. ૬૫૯.૨૧૪૧ કરોડ
- શહેરી-વિસ્તાર વિકાસ સત્તામંડળો માટે રૂા. ૭૦.૮૫૧૭ કરોડ સામે રૂા. ૭૦.૮૫૧૭ કરોડ મળી કુલ રૂા. ૪૫૪૭.૮૬૬૮ કરોડની રકમ મળેલ.

શહેરી વિકાસ અને શહેરી ગૃહ નિર્માણ વિભાગના તા. ૨૭/૩/૨૦૨૩ના પત્ર નં. એનજીટી/૧૧૨૦૧૩/૨૫૧/૫ થી જણાવ્યા મુજબ નામદાર નેશનલ ગ્રીન ટ્રીબ્યુનલમાં ચાલતી ઓરીજનલ એપીલેશન નંબર - ૬૦૬/૨૦૧૮ અન્વયે ગટર અને ઘન કચરના વ્યવસ્થાપનના ઉપયોગ માટે બોર્ડના તા. ૨૮/૩/૨૦૨૩ના હુકમ નં. મફબ/SJMMSVY/NGT-GUDM/૨૦૨૩/૨૭૬૫ થી રૂા. ૨૮૪.૭૦૬૨ કરોડ ગુજરાત શહેરી વિકાસ મિશન, ગાંધીનગરના હવાલે મુકવામાં આવેલ છે.

શહેરી વિકાસ અને શહેરી ગૃહ નિર્માણ વિભાગના ઉક્ત તા. ૨૧/૬/૨૦૨૨ના ઠરાવની જોગવાઈ મુજબ, સ્વર્ણિમ જયંતિ મુખ્યમંત્રી શહેરી વિકાસ યોજના અંતર્ગત રાજ્યની નગરપાલિકાઓ માટે આંતર માળખાકીય સુવિધાના કામો માટે કાર્યસિદ્ધિ આધારિત વર્ષ ૨૦૨૧-૨૨ સુધીની ફાળવાયેલ કુલ ગ્રાન્ટ સામે મેળવેલ વહીવટી મંજૂરીની વિગતે નગરપાલિકાને નીચેની વિગતે વર્ષ ૨૦૨૨-૨૩ની ગ્રાન્ટ મેળવવા માટેની યોગ્યતા ગણેલ.

કાર્યસિદ્ધિ આધારિત (Performance Based) ગ્રાન્ટ ફાળવણી - ૨૦૨૨-૨૩

વર્ષ ૨૦૨૧-૨૨ સુધીની ફાળવાયેલ ગ્રાન્ટ સામે મેળવેલ વહીવટી મંજૂરી	વર્ષ ૨૦૨૨-૨૩ની ગ્રાન્ટ ફાળવણીની યોગ્યતા
૯૦ % થી વધારે	૧૦૦ %
૮૧ % થી ૯૦ %	૯૦ %
૭૧ % થી ૮૦ %	૮૦ %
૬૧ % થી ૭૦ %	૭૦ %
૫૧ % થી ૬૦ %	૬૦ %
૫૧ % થી ઓછી	૫૦ %

વધુમાં ઉપરોક્ત વિગતે પ્રથમ હપ્તાની ગ્રાન્ટ છૂટી થયા બાદ બાકી રહેતી ગ્રાન્ટ માટે નગરપાલિકાની કાર્યસિદ્ધિમાં સુધારો થતાં જે તે નગરપાલિકા સંબંધિત પ્રાદેશિક કમિશનરશ્રી, નગરપાલિકાઓની કચેરી મારફતે ગુજરાત મ્યુનિસિપલ ફાઈનાન્સ બોર્ડને દરખાસ્ત કર્યેથી બાકીની રકમ ફાળવવાની જોગવાઈ સુચવેલ હતી.

નગરપાલિકા :- (UDP-૮૮)

- (૧) આંતર માળખાકીય સુવિધાના કામો માટે રાજ્યની ૧૫૬ નગરપાલિકાઓને કુલ રૂા. ૩૭૯.૦૦ કરોડની ગ્રાન્ટ નીચેની વિગતે ચુકવેલ...
- (અ) આ બોર્ડના તા. ૨૬/૪/૨૦૨૨ના હુકમ નં. મફબ/SJMMSVY(UDP-88)/ત્રી.ત./૨૦૨૨-૨૩/ન.પા./ આં.મા.વિ./પ્ર.હ./૨૦૨૨/૭૪૭૪ થી કુલ રૂા. ૧૮૯.૫૦ કરોડની ગ્રાન્ટ,
- (બ) આ બોર્ડના તા. ૧૩/૭/૨૦૨૨ના હુકમ નં. મફબ/યુ.૨/ભારે વરસાદ ગ્રાન્ટ ૨૦૨૨-૨૩/૨૦૨૨/૧૩૪૦૯ થી કુલ રૂા. ૧૭.૧૦ કરોડની ગ્રાન્ટ,
- (ક) આ બોર્ડના તા. ૧૭/૨/૨૦૨૩ના હુકમ નં. મફબ/SJMMSVY(UDP-88)/ત્રી.ત./૨૦૨૨-૨૩/ન.પા./ આં.મા.વિ./આ.હ./૨૦૨૩/૧૬૮૮ થી કુલ રૂા. ૧૭૨.૪૦ કરોડની ગ્રાન્ટ,
- (ડ) આ બોર્ડના તા. ૧૭/૨/૨૦૨૩થી અનામત રાખેલ રકમ રૂા. ૧૬.૪૦૧૬ કરોડ પૈકી વધારે કપાત કરેલ રકમ બોર્ડના તા. ૩૧/૩/૨૦૨૩ના હુકમ નં. મફબ/SJMMSVY/બાકી વીજબીલ/૨૦૨૨-૨૩/૨૯૫૧થી કુલ રૂા. ૧.૪૦૧૬ કરોડની ગ્રાન્ટ,
- આમ, આ યોજના હેઠળ વિકાસના કામો માટે નગરપાલિકાઓની થયેલ કુલ બજેટ જોગવાઈની રકમ પૈકી રૂા. ૩૭૯.૦૦ કરોડની ચુકવણી ઉપરોક્ત વિગતે કરવામાં આવેલ. જેની વિગત (પરિશિષ્ટ-૧૨)માં દર્શાવેલ છે.

(૨) મુખ્યમંત્રી શહેરી સડક યોજના :-

- વર્ષ ૨૦૨૦-૨૧ રકમ રૂા. ૪૭.૦૫૬૪ કરોડ તથા ૨૦૨૧-૨૨ ની રકમ રૂા. ૧૦૦ કરોડ મળી કુલ રૂા. ૧૪૭.૦૫૬૪ કરોડ તેમજ વર્ષ ૨૦૨૨-૨૩ ની રૂા. ૧૧૪.૧૪૫૩ કરોડ મળી કુલ રૂા. ૨૬૧.૨૦૧૭ની ચુકવણી નીચેની વિગતે કરવામાં આવેલ છે.
- (અ) ગુજરાત શહેરી વિકાસ મિશન, ગાંધીનગરના તા. ૩/૯/૨૦૨૨ના હુકમ અન્વયે, ગુજરાત મ્યુનિસિપલ ફાઈનાન્સ બોર્ડના તા. ૭/૯/૨૨ના હુકમ નં. મફબ/SJMMSVY/(UDP-૭૮)/ન.પા.ઓ-૧૫૬/MMSSY/સૈદ્ધાંતિક/૨૦૨૨/૧૬૩૪૩ થી રાજ્યની ૧૫૬ નગરપાલિકાઓને કુલ રૂા. ૯૯.૬૦ કરોડ તથા ગુજરાત શહેરી વિકાસ મિશન, ગાંધીનગરના તા. ૨૧/૧૦/૨૦૨૨ના હુકમ અન્વયે, ગુજરાત મ્યુનિસિપલ ફાઈનાન્સ બોર્ડના તા. ૨૧/૧૦/૨૨ના હુકમ નં. મફબ/SJMMSVY/(UDP-૭૮)/ન.પા.ઓ - ૬૨ MMSSY-સૈદ્ધાંતિક/૨૦૨૨-૨૩/૨૦૨૨/૧૮૪૮૦થી રાજ્યની ૬૨ નગરપાલિકાઓને કુલ રૂા. ૯૭.૫૦૫૨ કરોડ મળી કુલ રૂા. ૧૯૭.૧૦૫૨ કરોડની સંબંધિત નગરપાલિકાઓને ચુકવણી કરવામાં આવેલ. જેની વિગત (પરિશિષ્ટ-૧૩)માં દર્શાવેલ છે.
- (બ) આ ઉપરાંત ગુજરાત શહેરી વિકાસ મિશન, ગાંધીનગર તરફથી મળેલ જુદા જુદા હુકમો અન્વયે નીચેની વિગતે કુલ ૧૩ નગરપાલિકાઓને કુલ રૂા. ૬૪.૦૯૬૫ કરોડની ચુકવણી સંબંધિત નગરપાલિકાઓને કરવામાં આવેલ છે.

(રૂા. કરોડમાં)

ક્રમ	ન.પા.નું નામ	GUDM ના હુકમની તારીખ	GMFB ના હુકમની તારીખ	ચુકવેલ રકમ રૂા.
૧.	જામનગર (મહા.ન.પા)	૨૯/૦૩/૨૨	૦૭/૦૪/૨૨	૨૮.૦૦૦૦
૨.	પાલનપુર	૨૯/૦૩/૨૨	૧૬/૦૫/૨૨	૦૦.૨૭૦૦
૩.	ગાંધીધામ	૨૨/૦૬/૨૨	૨૯/૦૬/૨૨	૨.૧૦૦૦
૪.	ગાંધીધામ	૧૮/૦૭/૨૨	૨૭/૦૭/૨૨	૨.૬૨૧૪
૫.	ભુજ	૦૪/૦૮/૨૨	૦૮/૦૮/૨૨	૩.૩૨૧૨
૬.	પાટણ	૧૧/૧૦/૨૨	૨૦/૧૦/૨૨	૩.૩૭૩૧
૭.	ડીસા			૨.૦૦૦૦
૮.	પાલનપુર	૦૨/૧૧/૨૨	૦૨/૧૧/૨૨	૦.૩૦૦૦
૯.	હિંમતનગર			૦.૯૦૦૦
૧૦.	શહેરા	૦૨/૧૧/૨૨	૦૨/૧૧/૨૨	૭.૨૮૨૦
૧૧.	સાવરકુંડલા	૦૨/૧૧/૨૨	૧૩/૧૨/૨૨	૮.૫૯૨૦
૧૨.	ભુજ	૨૭/૦૧/૨૩	૦૨/૦૨/૨૩	૩.૩૨૧૨
૧૩.	ગાંધીધામ	૩૧/૦૧/૨૩	૦૮/૦૨/૨૩	૨.૦૧૫૬
			કુલ રૂા.	૬૪.૦૯૬૫

(૩) ખાનગી સોસાયટી જનભાગીદારી યોજના અંતર્ગત વર્ષ ૨૦૨૨-૨૩ દરમ્યાન સરકારશ્રી દ્વારા અપાયેલ સૈદ્ધાંતિક મંજૂરી અન્વયે....

વર્ષ ૨૦૧૯-૨૦ની SJMMSVYની નગરપાલિકાઓ માટે થયેલ બજેટ જોગવાઈ પૈકી ઉપલબ્ધ રૂા. ૭૪.૯૭૬૮૧૮૪ કરોડ + વર્ષ ૨૦૨૦-૨૧ ની રૂા. ૧૧૮.૦૬૭૯ કરોડ + વર્ષ ૨૦૨૧-૨૨ની રૂા. ૧૨૪.૩૧૮૬ કરોડ મળી કુલ રૂા. ૩૧૭.૩૬૩૩૧૮૪ કરોડની ગ્રાન્ટ પૈકી, ખાનગી સોસાયટી જનભાગીદારી યોજના અંતર્ગત નીચે જણાવેલ નગરપાલિકાઓ માટે મંજૂર કરેલ રકમ, સંબંધિત પ્રાદેશિક કમિશનરશ્રી નગરપાલિકાઓ (ઝોન)ના હવાલે મૂકવામાં આવેલ.

વર્ષ ૨૦૧૯-૨૦, ૨૦૨૦-૨૧ તથા ૨૦૨૧-૨૨ની ઉપલબ્ધ ગ્રાન્ટમાંથી

(રૂ. લાખમાં)

ક્રમ	ન.પા.નું નામ	હુકમ તારીખ	સદર	રકમ રૂ.	કોને ચુકવ્યા
૧.	નડીયાદ	૦૧/૦૪/૨૨	ખા.સો	૯૧.૩૧૫૦૦	અમદાવાદ ઝોન
૨.	સાવલી	૨૦/૦૪/૨૨	ખા.સો	૧૦૦.૦૦૦૦૦	વડોદરા ઝોન
૩.	સિદ્ધપુર	૨૧/૦૪/૨૨	ખા.સો	૫.૬૫૩૦૩	ગાંધીનગર ઝોન
૪.	વિરમગામ	૦૪/૦૫/૨૨	ખા.સો	૩૧.૮૧૦૦૦	અમદાવાદ ઝોન
૫.	કપડવંજ	૨૪/૦૫/૨૨	ખા.સો	૯૬.૩૨૦૦૦	અમદાવાદ ઝોન
૬.	વિસનગર	૨૫/૦૫/૨૨	ગટર કનેક્શન	૧૦.૬૪૦૦૦	ગાંધીનગર ઝોન
૭.	ધાનેરા	૨૫/૦૫/૨૨	ગટર કનેક્શન	૭.૮૧૨૫૦	ગાંધીનગર ઝોન
૮.	મહેસાણા	૨૫/૦૫/૨૨	ગટર કનેક્શન	૫૪.૪૦૨૭૫	ગાંધીનગર ઝોન
૯.	ગોધરા	૦૬/૦૬/૨૨	ગટર કનેક્શન	૧૩૬.૦૮૦૦૦	વડોદરા ઝોન
૧૦.	ખેડબ્રહ્મા	૦૭/૦૬/૨૨	ખા.સો	૭.૫૦૦૦૦	ગાંધીનગર ઝોન
૧૧.	પાલનપુર	૧૦/૦૬/૨૨	ખા.સો	૧૪.૦૮૪૭૦	ગાંધીનગર ઝોન
૧૨.	તલોદ	૧૦/૦૬/૨૨	ખા.સો	૧૪.૫૭૦૦૦	ગાંધીનગર ઝોન
૧૩.	માણસા	૧૫/૦૬/૨૨	ખા.સો	૨૩.૯૧૨૧૧	ગાંધીનગર ઝોન
૧૪.	મહેસાણા	૧૮/૦૬/૨૨	ખા.સો	૧૬૭.૭૧૨૯૧	ગાંધીનગર ઝોન
૧૫.	કરજણ	૨૮/૦૬/૨૨	ખા.સો	૩૩૭.૩૬૦૦૦	વડોદરા ઝોન
૧૬.	ખેરાલુ	૦૧/૦૭/૨૨	ખા.સો	૭.૫૫૭૩૦	ગાંધીનગર ઝોન
૧૭.	મોડાસા	૦૧/૦૭/૨૨	ખા.સો	૧૭.૭૩૨૩૨	ગાંધીનગર ઝોન
૧૮.	બારેજા	૦૬/૦૭/૨૨	ખા.સો	૭૪.૦૧૬૦૦	અમદાવાદ ઝોન
૧૯.	કરજણ	૦૬/૦૭/૨૨	ખા.સો	૧૯૫.૪૫૯૧૮	વડોદરા ઝોન
૨૦.	ધાંગધ્રા	૧૧/૦૭/૨૨	ગટર કનેક્શન	૧૨.૪૮૫૦૩	અમદાવાદ ઝોન
૨૧.	વિસાવદર	૧૧/૦૭/૨૨	ગટર કનેક્શન	૨૩.૪૮૭૭૫	ભાવનગર ઝોન
૨૨.	ક્લોલ	૧૪/૦૭/૨૨	ખા.સો	૬૧.૮૭૩૦૦	ગાંધીનગર ઝોન
૨૩.	થરાદ	૧૪/૦૭/૨૨	ગટર કનેક્શન	૯.૨૮૪૦૦	ગાંધીનગર ઝોન
૨૪.	કડી	૧૪/૦૭/૨૨	ગટર કનેક્શન	૭.૧૦૫૦૦	ગાંધીનગર ઝોન

ક્રમ	ન.પા.નું નામ	હુકમ તારીખ	સદર	રકમ રૂ.	કોને ચુકવ્યા
૨૫.	રાજુલા	૩૦/૦૭/૨૨	ગટર કનેક્શન	૩૨.૯૯૯૦૦	ભાવનગર ઝોન
૨૬.	ડીસા	૦૨/૦૮/૨૨	ગટર કનેક્શન	૧૦.૮૮૬૪૦	ગાંધીનગર ઝોન
૨૭.	ભાભર	૦૨/૦૮/૨૨	ગટર કનેક્શન	૨.૪૫૪૯૦	ગાંધીનગર ઝોન
૨૮.	ઈડર	૦૨/૦૮/૨૨	ગટર કનેક્શન	૩.૬૦૫૦૦	ગાંધીનગર ઝોન
૨૯.	બાયડ	૦૨/૦૮/૨૨	ગટર કનેક્શન	૧.૫૭૫૦૦	ગાંધીનગર ઝોન
૩૦.	બાંટવા	૦૨/૦૮/૨૨	ગટર કનેક્શન	૪.૮૫૭૦૨	ભાવનગર ઝોન
૩૧.	ઉના	૦૨/૦૮/૨૨	ગટર કનેક્શન	૧૦૨.૨૧૨૯૫	ભાવનગર ઝોન
૩૨.	ધાનેરા	૦૬/૦૮/૨૨	ખા.સો	૨૯.૨૪૩૯૦	ગાંધીનગર ઝોન
૩૩.	મહેસાણા	૧૨/૦૮/૨૨	ખા.સો	૨૦૪.૪૪૦૦૦	ગાંધીનગર ઝોન
૩૪.	વડનગર	૨૪/૦૮/૨૨	ગટર કનેક્શન	૧૭૬.૭૮૫૦૦	ગાંધીનગર ઝોન
૩૫.	કડી (૫૦%)	૨૫/૦૮/૨૨	ખા.સો	૨૨.૪૧૯૭૫	ગાંધીનગર ઝોન
૩૬.	ભુજ	૦૨/૦૮/૨૨	ખા.સો	૧૧૩.૦૩૦૦૦	રાજકોટ ઝોન
૩૭.	કપડવંજ	૦૩/૦૯/૨૨	ખા.સો	૩૫.૯૮૭૭૩	અમદાવાદ ઝોન
૩૮.	ખંભાડીયા	૦૩/૦૯/૨૨	ગટર કનેક્શન	૬૩.૦૨૨૫૦	રાજકોટ ઝોન
૩૯.	માંડવી (ક)	૦૩/૦૯/૨૨	ગટર કનેક્શન	૧૫.૭૫૦૦૦	રાજકોટ ઝોન
૪૦.	ઈડર	૦૩/૦૯/૨૨	ગટર કનેક્શન	૨૪.૭૪૫૦૦	ગાંધીનગર ઝોન
૪૧.	પોરબંદર છાયા	૦૩/૦૯/૨૨	ગટર કનેક્શન	૫.૫૬૫૦૦	રાજકોટ ઝોન
૪૨.	સલાયા	૦૩/૦૯/૨૨	ગટર કનેક્શન	૬.૧૩૦૦૦	રાજકોટ ઝોન
૪૩.	પ્રાંતિજ	૦૩/૦૯/૨૨	ગટર કનેક્શન	૧૦.૪૬૧૫૦	ગાંધીનગર ઝોન
૪૪.	સિક્કા	૦૩/૦૯/૨૨	ગટર કનેક્શન	૨૩.૦૬૫૦૦	રાજકોટ ઝોન
૪૫.	હિંમતનગર	૦૩/૦૯/૨૨	ગટર કનેક્શન	૨૭.૪૦૫૦૦	ગાંધીનગર ઝોન
૪૬.	નડિયાદ	૨૧/૦૯/૨૨	ખા.સો	૧.૬૯૪૦૦	અમદાવાદ ઝોન
૪૭.	હાલોલ	૨૯/૦૯/૨૨	ખા.સો	૨૫.૨૭૫૨૧	વડોદરા ઝોન
૪૮.	ભાયાવદર	૧૦/૧૦/૨૨	ગટર કનેક્શન	૧.૧૯૦૦૦	રાજકોટ ઝોન
૪૯.	ભરૂચ	૧૦/૧૦/૨૨	ખા.સો	૧૨.૬૬૦૭૪	સુરત ઝોન
૫૦.	હારીજ	૧૨/૧૦/૨૨	ખા.સો	૦.૭૨૩૦૦	ગાંધીનગર ઝોન
૫૧.	ધંધુકા	૨૯/૧૦/૨૨	ખા.સો	૯.૦૬૪૩૦	અમદાવાદ ઝોન

ક્રમ	ન.પા.નું નામ	હુકમ તારીખ	સદર	રકમ રૂ.	કોને ચુકવ્યા
૫૨.	જેતપુર નવાગઢ	૦૨/૧૧/૨૨	ગટર કનેક્શન	૩.૬૬૧૦૦	રાજકોટ ઝોન
૫૩.	ધંધુકા	૦૨/૧૧/૨૨	ગટર કનેક્શન	૧૦.૯૮૩૦૭	અમદાવાદ ઝોન
૫૪.	પાટણ	૦૨/૧૧/૨૨	ખા.સો	૧૭.૦૮૭૭૦	ગાંધીનગર ઝોન
૫૫.	સાણંદ	૦૨/૧૧/૨૨	ખા.સો	૧૭.૪૦૪૧૩	અમદાવાદ ઝોન
૫૬.	ગાંધીનગર(પેથાપુર)	૨૯/૧૨/૨૨	ખા.સો	૧૦.૬૫૬૩૦	ગાંધીનગર ઝોન
૫૭.	વિસનગર	૦૭/૦૧/૨૩	ખા.સો(આ.હ)	૨.૨૮૫૩૩	ગાંધીનગર ઝોન
૫૮.	કડી	૦૭/૦૧/૨૩	ખા.સો(આ.હ)	૨૨.૪૧૯૭૫	ગાંધીનગર ઝોન
૫૯.	હારીજ	૦૭/૦૧/૨૩	ખા.સો(આ.હ)	૦.૭૨૩૦૦	ગાંધીનગર ઝોન
૬૦.	પાટણ	૦૭/૦૧/૨૩	ખા.સો(આ.હ)	૧૭.૦૮૭૭૦	ગાંધીનગર ઝોન
૬૧.	સાવલી	૦૭/૦૧/૨૩	ખા.સો(આ.હ)	૩૦.૫૧૬૬૪	વડોદરા ઝોન
૬૨.	હાલોલ	૦૭/૦૧/૨૩	ખા.સો(આ.હ)	૨૫.૨૭૫૨૧	વડોદરા ઝોન
૬૩.	ભુજ	૦૭/૦૧/૨૩	ખા.સો(આ.હ)	૧૧૩.૦૩૦૦૦	રાજકોટ ઝોન
૬૪.	કપડવંજ	૦૭/૦૧/૨૩	ખા.સો(આ.હ)	૩૫.૯૮૫૭૩	અમદાવાદ ઝોન
૬૫.	નડીયાદ	૦૭/૦૧/૨૩	ખા.સો(આ.હ)	૧.૬૯૪૦૦	અમદાવાદ ઝોન
૬૬.	ધંધુકા	૦૭/૦૧/૨૩	ખા.સો(આ.હ)	૯.૦૬૪૩૦	અમદાવાદ ઝોન
૬૭.	સાણંદ	૦૭/૦૧/૨૩	ખા.સો(આ.હ)	૧૭.૪૦૪૧૨	અમદાવાદ ઝોન
૬૮.	ભરૂચ	૦૭/૦૧/૨૩	ખા.સો(આ.હ)	૧૨.૬૬૦૭૪	સુરત ઝોન
૬૯.	મહેસાણા	૨૪/૦૧/૨૩	ખા.સો	૧૮૭.૭૨૧૫૩	ગાંધીનગર ઝોન
૭૦.	ગઢડા	૩૧/૦૧/૨૩	ખા.સો	૩૯.૨૩૧૧૫	અમદાવાદ ઝોન
૭૧.	મોડાસા	૦૨/૦૨/૨૩	ખા.સો	૨૨.૭૧૧૫૦	ગાંધીનગર ઝોન
૭૨.	માણસા	૦૨/૦૨/૨૩	ખા.સો	૫૮.૪૫૦૪૦	ગાંધીનગર ઝોન
૭૩.	ઊંઝા	૧૦/૦૨/૨૩	ખા.સો	૩૨.૧૨૬૭૯	ગાંધીનગર ઝોન
૭૪.	રાણાવાવ	૧૪/૦૨/૨૩	ખા.સો	૩૯.૩૭૫૦૪	રાજકોટ ઝોન
૭૫.	બારેજા	૨૭/૦૨/૨૩	ગટર (આ.હ)	૪૦.૮૧૩૦૬	અમદાવાદ ઝોન
૭૬.	કપડવંજ	૨૭/૦૨/૨૩	ગટર (આ.હ)	૩.૮૮૯૮૦	અમદાવાદ ઝોન
૭૭.	ચકલાસી	૨૭/૦૨/૨૩	ગટર (આ.હ)	૬૧.૨૩૪૭૮	અમદાવાદ ઝોન
૭૮.	મહુધા	૨૭/૦૨/૨૩	ગટર (આ.હ)	૧૩૦.૧૮૭૦૮	અમદાવાદ ઝોન

ક્રમ	ન.પા.નું નામ	હુકમ તારીખ	સદર	રકમ રૂ.	કોને ચુકવ્યા
૭૯.	પ્રાંગધ્રા	૨૭/૦૨/૨૩	ગટર (આ.હ)	૧૨.૪૮૫૦૩	અમદાવાદ ઝોન
૮૦.	ધંધુકા	૨૭/૦૨/૨૩	ગટર (આ.હ)	૧૦.૯૮૩૦૭	અમદાવાદ ઝોન
૮૧.	આમોદ	૨૭/૦૨/૨૩	ગટર (આ.હ)	૩૫.૩૧૫૦૦	સુરત ઝોન
૮૨.	ભરૂચ	૨૭/૦૨/૨૩	ગટર (આ.હ)	૧૪૫૮.૭૬૨૨૮	સુરત ઝોન
૮૩.	જંબુસર	૨૭/૦૨/૨૩	ગટર (આ.હ)	૧૭.૨૫૫૦૦	સુરત ઝોન
૮૪.	અંકલેશ્વર	૨૭/૦૨/૨૩	ગટર (આ.હ)	૪.૫૬૧૧૧	સુરત ઝોન
૮૫.	રાજપીપળા	૨૭/૦૨/૨૩	ગટર (આ.હ)	૨૬૬.૨૮૦૦૦	સુરત ઝોન
૮૬.	પારડી	૨૭/૦૨/૨૩	ગટર (આ.હ)	૨૧૦.૬૯૬૦૦	સુરત ઝોન
૮૭.	ઉમરગામ	૨૭/૦૨/૨૩	ગટર (આ.હ)	૭૧.૬૯૧૧૩	સુરત ઝોન
૮૮.	વલસાડ	૨૭/૦૨/૨૩	ગટર (આ.હ)	૮૭૫.૩૧૫૦૦	સુરત ઝોન
૮૯.	ધરમપુર	૨૭/૦૨/૨૩	ગટર (આ.હ)	૨૪૮.૯૫૫૦૦	સુરત ઝોન
૯૦.	બીલીમોરા	૨૭/૦૨/૨૩	ગટર (આ.હ)	૩૪૬.૨૯૭૯૫	સુરત ઝોન
૯૧.	ગણદેવી	૨૭/૦૨/૨૩	ગટર (આ.હ)	૪૧.૩૦૦૦૦	સુરત ઝોન
૯૨.	સોનગઢ	૨૭/૦૨/૨૩	ગટર (આ.હ)	૧૨૩.૮૩૦૦૦	સુરત ઝોન
૯૩.	વ્યારા	૨૭/૦૨/૨૩	ગટર (આ.હ)	૧૧૭.૪૫૦૩૪	સુરત ઝોન
૯૪.	માંડવી(સુ)	૨૭/૦૨/૨૩	ગટર (આ.હ)	૭૮.૨૨૫૦૦	સુરત ઝોન
૯૫.	ઝાલોદ	૨૭/૦૨/૨૩	ગટર(આ.હ)	૧૮૪.૪૧૪૫૧	વડોદરા ઝોન
૯૬.	કાલોલ	૨૭/૦૨/૨૩	ગટર(આ.હ)	૧૫૩.૮૪૭૭૫	વડોદરા ઝોન
૯૭.	લુણાવાડા	૨૭/૦૨/૨૩	ગટર(આ.હ)	૩૨૬.૭૧૬૮૭	વડોદરા ઝોન
૯૮.	દેવગઢ બારીયા	૨૭/૦૨/૨૩	ગટર(આ.હ)	૪૨.૦૦૦૦૦	વડોદરા ઝોન
૯૯.	છોટાઉદેપુર	૨૭/૦૨/૨૩	ગટર(આ.હ)	૨૯૨.૯૩૯૫૦	વડોદરા ઝોન
૧૦૦.	સાવલી	૨૭/૦૨/૨૩	ગટર(આ.હ)	૩૩.૪૩૨૬૫	વડોદરા ઝોન
૧૦૧.	ગોધરા	૨૭/૦૨/૨૩	ગટર(આ.હ)	૧૩૬.૦૮૦૦૦	વડોદરા ઝોન
૧૦૨.	સિક્કા	૨૭/૦૨/૨૩	ગટર(આ.હ)	૨૩.૦૬૫૦૦	રાજકોટ ઝોન
૧૦૩.	સલાયા	૨૭/૦૨/૨૩	ગટર(આ.હ)	૬.૧૩૦૦૦	રાજકોટ ઝોન
૧૦૪.	માંડવી(ક)	૨૭/૦૨/૨૩	ગટર(આ.હ)	૧૫.૭૫૦૦૦	રાજકોટ ઝોન

ક્રમ	ન.પા.નું નામ	હુકમ તારીખ	સદર	રકમ રૂ.	કોને ચુકવ્યા
૧૦૫.	પોરબંદર-છાંયા	૨૭/૦૨/૨૩	ગટર(આ.હ)	૫.૫૬૫૦૦	રાજકોટ ઝોન
૧૦૬.	જામખંભાળીયા	૨૭/૦૨/૨૩	ગટર(આ.હ)	૬૩.૦૨૨૫૦	રાજકોટ ઝોન
૧૦૭.	ભાયાવદર	૨૭/૦૨/૨૩	ગટર(આ.હ)	૧.૧૯૦૦૦	રાજકોટ ઝોન
૧૦૮.	જેતપુર-નવાગઢ	૨૭/૦૨/૨૩	ગટર(આ.હ)	૩.૬૬૧૦૦	રાજકોટ ઝોન
૧૦૯.	વિસનગર	૨૭/૦૨/૨૩	ગટર(આ.હ)	૧૦.૬૪૦૦૦	ગાંધીનગર ઝોન
૧૧૦.	ધાનેરા	૨૭/૦૨/૨૩	ગટર(આ.હ)	૭.૮૧૨૫૦	ગાંધીનગર ઝોન
૧૧૧.	મહેસાણા	૨૭/૦૨/૨૩	ગટર(આ.હ)	૫૪.૪૦૨૭૫	ગાંધીનગર ઝોન
૧૧૨.	કડી	૨૭/૦૨/૨૩	ગટર(આ.હ)	૭.૧૦૫૦૦	ગાંધીનગર ઝોન
૧૧૩.	થરાદ	૨૭/૦૨/૨૩	ગટર(આ.હ)	૯.૨૮૪૦૦	ગાંધીનગર ઝોન
૧૧૪.	ડીસા	૨૭/૦૨/૨૩	ગટર(આ.હ)	૧૦.૮૮૬૪૦	ગાંધીનગર ઝોન
૧૧૫.	ભાભર	૨૭/૦૨/૨૩	ગટર(આ.હ)	૨.૦૪૫૪૯	ગાંધીનગર ઝોન
૧૧૬.	ઈંડર	૨૭/૦૨/૨૩	ગટર(આ.હ)	૨૮.૩૫૦૦૦	ગાંધીનગર ઝોન
૧૧૭.	બાયડ	૨૭/૦૨/૨૩	ગટર(આ.હ)	૧.૫૭૫૦૦	ગાંધીનગર ઝોન
૧૧૮.	વડનગર	૨૭/૦૨/૨૩	ગટર(આ.હ)	૧૭૬.૭૮૫૦૦	ગાંધીનગર ઝોન
૧૧૯.	હિંમતનગર	૨૭/૦૨/૨૩	ગટર(આ.હ)	૨૭.૪૦૫૦૦	ગાંધીનગર ઝોન
૧૨૦.	પ્રાંતિજ	૨૭/૦૨/૨૩	ગટર(આ.હ)	૧૦.૪૬૧૫૦	ગાંધીનગર ઝોન
૧૨૧.	વિસાવદર	૨૭/૦૨/૨૩	ગટર(આ.હ)	૨૩.૪૮૯૭૫	ભાવનગર ઝોન
૧૨૨.	રાજુલા	૨૭/૦૨/૨૩	ગટર(આ.હ)	૩૨.૯૯૯૦૦	ભાવનગર ઝોન
૧૨૩.	ઉના	૨૭/૦૨/૨૩	ગટર(આ.હ)	૧૦૨.૨૧૨૯૫	ભાવનગર ઝોન
૧૨૪.	બાંટવા	૨૭/૦૨/૨૩	ગટર(આ.હ)	૪.૮૫૭૦૧	ભાવનગર ઝોન
૧૨૫.	ખેરાલુ	૧૩/૦૩/૨૩	ગટર કનેક્શન	૧૪.૬૯૪૦૦	ગાંધીનગર ઝોન
૧૨૬.	માણસા	૧૪/૦૩/૨૩	ખા.સો(આ.હ)	૪૪.૮૧૧૮૧	ગાંધીનગર ઝોન
૧૨૭.	ડીસા	૧૮/૦૩/૨૩	ગટર કનેક્શન	૩૭૮.૩૬૪૦૦	ગાંધીનગર ઝોન
૧૨૮.	વાપી	૧૮/૦૩/૨૩	ગટર કનેક્શન	૧૪૭૯.૧૭૮૧૫	સુરત ઝોન
૧૨૯.	સાણંદ	૨૩/૦૩/૨૩	ખા.સો(આ.હ)	૧૦૨.૦૦૦૦૦	અમદાવાદ ઝોન
			કુલ રૂ.	૧૧૧૭૫.૬૭૬૩૪	

(૪) આગવી ઓળખ યોજના અંતર્ગત વર્ષ ૨૦૨૨-૨૩ દરમ્યાન સરકારશ્રી દ્વારા અપાયેલ સૈદ્ધાંતિક મંજૂરી અન્વયે...

આગવી ઓળખ યોજના અંતર્ગત નીચે જણાવેલ નગરપાલિકાઓ માટે મંજૂર કરેલ રકમ, સંબંધિત પ્રાદેશિક કમિશનરશ્રી નગરપાલિકાઓ (ઝોન)ના હવાલે મૂકવામાં આવેલ.

(રૂ. લાખમાં)

ક્રમ	ન.પા.નું નામ	હુકમ તારીખ	સદર	રકમ રૂ.	કોને ચુકવ્યા
૧.	ચોટીલા	૦૧/૦૪/૨૨	આ.ઓ	૧૦૦.૦૦૦૦૦	અમદાવાદ ઝોન
૨.	કુતીયાણા(આ.હ)	૦૨/૦૫/૨૨	આ.ઓ	૯૬.૦૦૫૮૨	રાજકોટ ઝોન
૩.	ખેડા(આ.હ)	૨૩/૦૬/૨૨	આ.ઓ	૧૧૨.૨૦૫૫૨	અમદાવાદ ઝોન
૪.	ધોલ	૨૭/૦૬/૨૨	આ.ઓ	૧૫૦.૦૦૦૦૦	રાજકોટ ઝોન
૫.	રાપર	૧૫/૦૭/૨૨	આ.ઓ	૧૫૦.૦૦૦૦૦	રાજકોટ ઝોન
૬.	શિહોર	૧૮/૦૭/૨૨	આ.ઓ	૨૦૦.૦૦૦૦૦	ભાવનગર ઝોન
૭.	થાનગઢ	૧૯/૦૭/૨૨	આ.ઓ	૧૪૭.૦૦૦૦૦	અમદાવાદ ઝોન
૮.	ગોધરા	૦૧/૦૮/૨૨	આ.ઓ	૨૫૦.૦૦૦૦૦	વડોદરા ઝોન
૯.	ઈડર	૦૨/૦૮/૨૨	આ.ઓ	૧૫૦.૦૦૦૦૦	ગાંધીનગર ઝોન
૧૦.	સાવરકુંડલા	૦૨/૦૮/૨૨	આ.ઓ	૨૦૦.૦૦૦૦૦	ભાવનગર ઝોન
૧૧.	ધાંગધા	૨૦/૦૮/૨૨	આ.ઓ	૨૦૦.૦૦૦૦૦	અમદાવાદ ઝોન
૧૨.	સાણંદ	૨૨/૦૯/૨૨	આ.ઓ	૧૦૩.૮૬૦૦૦	અમદાવાદ ઝોન
૧૩.	બાંટવા	૨૯/૦૯/૨૨	આ.ઓ	૧૦૦.૦૦૦૦૦	ભાવનગર ઝોન
૧૪.	માંડવી (સુ)	૧૦/૧૦/૨૨	આ.ઓ	૧૦૦.૦૦૦૦૦	સુરત ઝોન
૧૫.	દેવગઢ બારીયા	૧૩/૧૦/૨૨	આ.ઓ	૧૦૦.૦૦૦૦૦	વડોદરા ઝોન
૧૬.	બાબરા	૧૧/૦૧/૨૩	આ.ઓ(આ.હ)	૧૦૦.૦૦૦૦૦	ભાવનગર ઝોન
૧૭.	દામનગર	૧૧/૦૧/૨૩	આ.ઓ(આ.હ)	૭૪.૭૭૦૦૦	ભાવનગર ઝોન
૧૮.	સાવરકુંડલા	૧૧/૦૧/૨૩	આ.ઓ(આ.હ)	૨૦૦.૦૦૦૦૦	ભાવનગર ઝોન
૧૯.	વેરાવળ-પાટણ	૧૧/૦૧/૨૩	આ.ઓ(આ.હ)	૨૫૦.૦૦૦૦૦	ભાવનગર ઝોન
૨૦.	કોડીનાર	૧૧/૦૧/૨૩	આ.ઓ(આ.હ)	૧૫૦.૦૦૦૦૦	ભાવનગર ઝોન

ક્રમ	ન.પા.નું નામ	હુકમ તારીખ	સદર	રકમ રૂ.	કોને ચુકવ્યા
૨૧.	વલ્લભીપુર	૧૧/૦૧/૨૩	આ.ઓ(આ.હ)	૩.૦૦૦૦૦	ભાવનગર ઝોન
૨૨.	તળાજા	૧૧/૦૧/૨૩	આ.ઓ(આ.હ)	૧૫૦.૦૦૦૦૦	ભાવનગર ઝોન
૨૩.	શિહોર	૧૧/૦૧/૨૩	આ.ઓ(આ.હ)	૨૦૦.૦૦૦૦૦	ભાવનગર ઝોન
૨૪.	કેશોદ	૧૧/૦૧/૨૩	આ.ઓ(આ.હ)	૧૬૭.૮૮૦૦૦	ભાવનગર ઝોન
૨૫.	બાંટવા	૧૧/૦૧/૨૩	આ.ઓ(આ.હ)	૧૦૦.૦૦૦૦૦	ભાવનગર ઝોન
૨૬.	ડભોઈ	૧૧/૦૧/૨૩	આ.ઓ(આ.હ)	૨૦૦.૦૦૦૦૦	વડોદરા ઝોન
૨૭.	બોરીયાવી	૧૧/૦૧/૨૩	આ.ઓ(આ.હ)	૮૭.૫૫૦૦૦	વડોદરા ઝોન
૨૮.	પેટલાદ	૧૧/૦૧/૨૩	આ.ઓ(આ.હ)	૨૦૦.૦૦૦૦૦	વડોદરા ઝોન
૨૯.	ઝાલોદ	૧૧/૦૧/૨૩	આ.ઓ(આ.હ)	૧૫૦.૦૦૦૦૦	વડોદરા ઝોન
૩૦.	દેવગઢ બારીયા	૧૧/૦૧/૨૩	આ.ઓ(આ.હ)	૧૦૦.૦૦૦૦૦	વડોદરા ઝોન
૩૧.	લુણાવાડા	૧૧/૦૧/૨૩	આ.ઓ(આ.હ)	૧૫૦.૦૦૦૦૦	વડોદરા ઝોન
૩૨.	બાલાસિનોર	૧૧/૦૧/૨૩	આ.ઓ(આ.હ)	૧૪૯.૨૬૦૦૦	વડોદરા ઝોન
૩૩.	છોટાઉદેપુર	૧૧/૦૧/૨૩	આ.ઓ(આ.હ)	૧૫૦.૦૦૦૦૦	વડોદરા ઝોન
૩૪.	કાલોલ	૧૧/૦૧/૨૩	આ.ઓ(આ.હ)	૧૪૭.૫૭૦૦૦	વડોદરા ઝોન
૩૫.	ગોધરા	૧૧/૦૧/૨૩	આ.ઓ(આ.હ)	૨૫૦.૦૦૦૦૦	વડોદરા ઝોન
૩૬.	ભુજ	૧૧/૦૧/૨૩	આ.ઓ(આ.હ)	૨૦૦.૦૦૦૦૦	રાજકોટ ઝોન
૩૭.	ગાંધીધામ	૧૧/૦૧/૨૩	આ.ઓ(આ.હ)	૧૭૮.૩૫૦૦૦	રાજકોટ ઝોન
૩૮.	માંડવી	૧૧/૦૧/૨૩	આ.ઓ(આ.હ)	૧૩૬.૦૦૦૦૦	રાજકોટ ઝોન
૩૯.	ભચાઉ	૧૧/૦૧/૨૩	આ.ઓ(આ.હ)	૧૪૩.૦૦૦૦૦	રાજકોટ ઝોન
૪૦.	રાપર	૧૧/૦૧/૨૩	આ.ઓ(આ.હ)	૧૫૦.૦૦૦૦૦	રાજકોટ ઝોન
૪૧.	હળવદ	૧૧/૦૧/૨૩	આ.ઓ(આ.હ)	૧૪૬.૦૦૦૦૦	રાજકોટ ઝોન
૪૨.	ઉપલેટા	૧૧/૦૧/૨૩	આ.ઓ(આ.હ)	૨૦૦.૦૦૦૦૦	રાજકોટ ઝોન
૪૩.	ધ્રોલ	૧૧/૦૧/૨૩	આ.ઓ(આ.હ)	૧૫૦.૦૦૦૦૦	રાજકોટ ઝોન
૪૪.	ડીસા	૧૧/૦૧/૨૩	આ.ઓ(આ.હ)	૨૫૦.૦૦૦૦૦	ગાંધીનગર ઝોન

ક્રમ	ન.પા.નું નામ	હુકમ તારીખ	સદર	રકમ રૂ.	કોને ચુકવ્યા
૪૫.	મોડાસા	૧૧/૦૧/૨૩	આ.ઓ(આ.હ)	૨૦૦.૦૦૦૦૦	ગાંધીનગર ઝોન
૪૬.	બાયડ	૧૧/૦૧/૨૩	આ.ઓ(આ.હ)	૯૮.૩૫૦૦૦	ગાંધીનગર ઝોન
૪૭.	માણસા	૧૧/૦૧/૨૩	આ.ઓ(આ.હ)	૭૫.૦૦૦૦૦	ગાંધીનગર ઝોન
૪૮.	ઊંઝા	૧૧/૦૧/૨૩	આ.ઓ(આ.હ)	૨૦૦.૦૦૦૦૦	ગાંધીનગર ઝોન
૪૯.	વિજાપુર	૧૧/૦૧/૨૩	આ.ઓ(આ.હ)	૧૦૭.૨૨૦૦૦	ગાંધીનગર ઝોન
૫૦.	ઈડર	૧૧/૦૧/૨૩	આ.ઓ(આ.હ)	૧૫૦.૦૦૦૦૦	ગાંધીનગર ઝોન
૫૧.	ચકલાસી	૧૧/૦૧/૨૩	આ.ઓ(આ.હ)	૧૫૦.૦૦૦૦૦	અમદાવાદ ઝોન
૫૨.	ઠાસરા	૧૧/૦૧/૨૩	આ.ઓ(આ.હ)	૧૦૦.૦૦૦૦૦	અમદાવાદ ઝોન
૫૩.	ડાકોર	૧૧/૦૧/૨૩	આ.ઓ(આ.હ)	૧૫૦.૦૦૦૦૦	અમદાવાદ ઝોન
૫૪.	કઠલાલ	૧૧/૦૧/૨૩	આ.ઓ(આ.હ)	૧૦૦.૦૦૦૦૦	અમદાવાદ ઝોન
૫૫.	સુરેન્દ્રનગર-વઢવાણ	૧૧/૦૧/૨૩	આ.ઓ(આ.હ)	૨૫૦.૦૦૦૦૦	અમદાવાદ ઝોન
૫૬.	ચોટીલા	૧૧/૦૧/૨૩	આ.ઓ(આ.હ)	૧૦૦.૦૦૦૦૦	અમદાવાદ ઝોન
૫૭.	થાનગઢ	૧૧/૦૧/૨૩	આ.ઓ(આ.હ)	૧૪૭.૦૦૦૦૦	અમદાવાદ ઝોન
૫૮.	ધાંઝાંધા	૧૧/૦૧/૨૩	આ.ઓ(આ.હ)	૨૦૦.૦૦૦૦૦	અમદાવાદ ઝોન
૫૯.	સાણંદ	૧૧/૦૧/૨૩	આ.ઓ(આ.હ)	૧૦૩.૮૬૦૦૦	અમદાવાદ ઝોન
૬૦.	બીલીમોરા	૧૧/૦૧/૨૩	આ.ઓ(આ.હ)	૨૦૦.૦૦૦૦૦	સુરત ઝોન
૬૧.	ભરૂચ	૧૧/૦૧/૨૩	આ.ઓ(આ.હ)	૨૫૦.૦૦૦૦૦	સુરત ઝોન
૬૨.	માંડવી	૧૧/૦૧/૨૩	આ.ઓ(આ.હ)	૧૦૦.૦૦૦૦૦	સુરત ઝોન
૬૩.	મહુવા	૩૧/૦૧/૨૩	આ.ઓ	૪૦૦.૦૦૦૦૦	ભાવનગર ઝોન
૬૪.	કડી	૨૩/૦૩/૨૩	આ.ઓ	૪૦૦.૦૦૦૦૦	ગાંધીનગર ઝોન
			કુલ રૂ.	૧૦૧૭૩.૮૯૧૩૪	

(પ) ફલાય ઓવર બ્રીજ :-

(રૂ. કરોડમાં)

ક્રમ	નગરપાલિકાનું નામ	મંજૂર કરેલ અંદાજિત રકમ રૂ.	ચુકવેલ રકમ રૂ.	હુકમની તારીખ	કોને ચુકવ્યા
૧.	વાપી	૫૮.૨૬	૫.૮૨૬૬	૧૪/૦૩/૨૩	સુરત ઝોન
	કુલ રકમ રૂ.	૫૮.૨૬	૫.૮૨૬૬		

(દ) આઉટગ્રોથ વિસ્તારની ગ્રાન્ટ :-

વર્ષ ૨૦૨૦-૨૧ની મહાનગરપાલિકાઓની આઉટ ગ્રોથની રકમ નગરપાલિકાઓ માટે ફાળવેલ તે પૈકી ઉપલબ્ધ રકમ રૂ. ૬૨.૫૦ કરોડ પરત્વે નીચેની વિગતે કુલ રૂ. ૩૮.૦૫૪૮૭૫૬ કરોડની ચુકવણી કરવામાં આવેલ છે.

(રૂ. લાખમાં)

ક્રમ	નગરપાલિકાનું નામ	હુકમ તારીખ	રકમ રૂ.	કોને ચુકવ્યા
૧.	ભુજ	૨૨/૦૭/૨૨	૪૯૬.૫૭૦૦૦	રાજકોટ ઝોન
૨.	ગોંડલ	૦૪/૦૮/૨૨	૪૦૦.૦૦૦૦૦	રાજકોટ ઝોન
૩.	અમરેલી	૦૪/૦૮/૨૨	૧૪૯.૫૧૦૦૦	ભાવનગર ઝોન
૪.	વેરાવળ-પાટણ	૦૪/૦૮/૨૨	૬૦૭.૦૦૦૦૦	ભાવનગર ઝોન
૫.	દ્વારકા	૨૫/૦૮/૨૨	૪૪.૮૬૦૦૦	રાજકોટ ઝોન
૬.	માંડવી (ક)	૨૨/૦૮/૨૨	૮૯.૯૬૦૦૦	રાજકોટ ઝોન
૭.	દ્વારકા	૦૨/૦૩/૨૩	૪૪.૮૬૦૦૦	રાજકોટ ઝોન
૮.	માંડવી		૮૯.૯૬૦૦૦	
૯.	પાલનપુર	૦૨/૦૩/૨૩	૯૦.૨૮૦૦૦	ગાંધીનગર ઝોન
૧૦.	અંજાર	૦૨/૦૩/૨૩	૨૯૫.૯૦૩૦૦	રાજકોટ ઝોન
૧૧.	મા-મીયાણા	૧૪/૦૩/૨૩	૨૦૦.૦૦૦૦૦	રાજકોટ ઝોન
૧૨.	રાપર	૧૪/૦૩/૨૩	૨૩૩.૧૫૩૫૬	રાજકોટ ઝોન
૧૩.	જેતપુર-નવાગઢ	૧૮/૦૩/૨૩	૬૭૭.૦૦૦૦૦	રાજકોટ ઝોન
૧૪.	સાવરકુંડલા	૧૮/૦૩/૨૩	૩૮૬.૪૩૧૦૦	ભાવનગર ઝોન
		કુલ રૂ.	૩૮૦૫.૪૮૭૫૬	

(૭) ઓપન જીએટીકસ ગ્રાન્ટ :-

શહેરી વિકાસ વિભાગના તા. ૩/૬/૨૦૨૨ના ઠરાવ ક્રમાંક : બજટ/૧૧૨૦૨૧/૪૫૩/૫ થી થયેલ જોગવાઈ મુજબ બોર્ડના તા. ૨૪/૮/૨૦૨૨ના હુકમ નં. મફબ/SJMMSVY/ઓપન જીએટીકસ/૭૫ ન.પા/૨૦૨૨-૨૩/૨૦૨૨/૧૫૩૮૬ થી ૭૫ નગરપાલિકાઓ માટે રૂા. ૫.૦૦ કરોડ નીચેની વિગતે ચુકવણી કરવામાં આવેલ છે.

ક્રમ	ઝોનનું નામ	ન.પા.ઓની સંખ્યા	ચુકવેલ રકમ રૂા.	કોને ચુકવ્યા
૧.	અમદાવાદ	૧૩	૮૬,૬૬,૬૫૮	અમદાવાદ ઝોન
૨.	સુરત	૧૨	૭૮,૮૮,૮૮૨	સુરત ઝોન
૩.	વડોદરા	૧૨	૭૮,૮૮,૮૮૨	વડોદરા ઝોન
૪.	રાજકોટ	૧૩	૮૬,૬૬,૬૫૮	રાજકોટ ઝોન
૫.	ભાવનગર	૧૨	૭૮,૮૮,૮૮૨	ભાવનગર ઝોન
૬.	ગાંધીનગર	૧૩	૮૬,૬૬,૭૦૮	ગાંધીનગર ઝોન
	કુલ	૭૫	૫,૦૦,૦૦,૦૦૦	

(૮) રખડતા ઢોર નિયંત્રણ ગ્રાન્ટ :-

શહેરી વિકાસ વિભાગના તા. ૪/૭/૨૨ના ઠરાવ ક્રમાંક : બજટ/૧૧૨૦૨૨-એફ.૨૨-૫ થી નગરપાલિકાઓમાં રખડતા ઢોર નિયંત્રણ માટે કુલ રૂા. ૧૦.૦૦ કરોડની થયેલ જોગવાઈ અન્વયે બોર્ડના તા. ૩૦/૧૨/૨૨ના હુકમ નં. મફબ/SJMMSVY/રખડતા ઢોર નિયંત્રણ/૨૦૨૨-૨૩/૨૦૨૨/૨૦૫૭૫થી કુલ રૂા. ૧૦.૦૦ કરોડની ચુકવણી સંબંધિત પ્રાદેશિક કમિશનરશ્રી ન.પા.ઓ(ઝોન)ને નીચેની વિગતે કરવામાં આવેલ છે.

(રૂા. કરોડમાં)

ક્રમ	વર્ગ	ન.પા.ની સંખ્યા	વર્ગ વાર મળવાપાત્ર રકમ રૂા.	કુલ ચુકવેલ રકમ રૂા.
૧.	અ	૨૨	૦.૧૦	૨.૨૦
૨.	બ	૩૦	૦.૦૮	૨.૪૦
૩.	ક	૬૦	૦.૦૬	૩.૬૦
૪.	ડ	૪૫	૦.૦૪	૧.૮૦
	કુલ	૧૫૭		૧૦.૦૦

મહાનગરપાલિકા : (UDP-૭૮)

(અ) વર્ષ ૨૦૨૨-૨૩ આંતરમાળખાકીય વિકાસ :-

રાજ્યની ૮ મહાનગરપાલિકાઓને સ્વર્ણમ જયંતિ મુખ્યમંત્રી શહેરી વિકાસ યોજના અંતર્ગત ફાળવણી થયેલ કુલ રૂા. ૩૮૪૫.૮૦૧૦ કરોડની જોગવાઈ પૈકી મહાનગરપાલિકાઓના આંતરમાળખાકીય સુવિધાના કામો માટે બોર્ડના હવાલે મૂકાયેલ ગ્રાન્ટ રૂા. ૧૯૧૭.૦૦ કરોડ વિકાસના કામો માટે તથા મુખ્યમંત્રી શહેરી સડક યોજના અંતર્ગત રૂા. ૩૦૦.૦૦ કરોડ તથા રખડતા ઢોર નિયંત્રણ માટે રૂા. ૧૦.૦૦ કરોડની ચુકવણી નીચેની વિગતે રાજ્યની મહાનગરપાલિકાઓને કરવામાં આવેલ છે.

૧. તા. ૨૬/૪/૨૦૨૨ના હુકમ નં. મફબ/SJMMSVY/ (UDP-૭૮)/૨૦૨૨-૨૩/MC.-આં.મા.વિ./ પ્ર.હ./૨૦૨૨/૭૪૫૫ (રૂા. ૯૫૭.૫૦ કરોડ)
૨. તા. ૧૨-૯-૨૦૨૨ના હુકમ નં. મફબ/SJMMSVY/(UDP-૭૮)/૨૦૨૨-૨૩/MC.-આં.મા.વિ./ બી.હ./૨૦૨૨/૧૬૭૨૫ (રૂા. ૧૯૧.૭૦ કરોડ)
૩. તા. ૨૮/૧૨/૨૦૨૨ના હુકમ નં. મફબ/SJMMSVY/(UDP-૭૮)/૨૦૨૨-૨૩/MC.-આં.મા.વિ./ ત્રી.હ./૨૦૨૨/૨૦૩૩૪ (રૂા. ૪૮૦.૨૫ કરોડ)
૪. તા. ૪/૧/૨૦૨૩ના હુકમ નં. મફબ/SJMMSVY/(UDP-૭૮)/ ૨૦૨૨-૨૩/MC.-આં.મા.વિ./ આ.હ./૨૦૨૨/૪૭ (રૂા. ૨૮૭.૫૫ કરોડ) મળી કુલ રૂા. ૧૯૧૭.૦૦ કરોડ તથા

(બ) મુખ્યમંત્રી શહેરી સડક યોજના :-

૫. તા. ૧/૮/૨૦૨૨ના હુકમ નં. મફબ/SJMMSVY/(UDP-૭૮)/૨૦૨૨-૨૩/મહાન.પા./સડક (MMSSY)/૨૦૨૨/૧૪૪૬૪ (રૂા. ૩૦૦.૦૦ કરોડ)

(ક) રખડતા ઢોર નિયંત્રણ ગ્રાન્ટ :-

૬. શહેરી વિકાસ વિભાગના તા. ૨૧/૧૦/૨૨ના ઠરાવ ક્રમાંક : બજટ/૧૧૨૦૨૨-એફ.૨૨-ધ થી મહાનગરપાલિકાઓમાં રખડતા ઢોર નિયંત્રણ માટે રૂા. ૧૦.૦૦ કરોડની થયેલ જોગવાઈ અન્વયે બોર્ડના તા. ૩૦/૧૨/૨૨ના હુકમ નં. મફબ/SJMMSVY/રખડતા ઢોર નિયંત્રણ/૨૦૨૨-૨૩/૨૦૨૨/૨૦૭૪૯/ (રૂા. ૧૦.૦૦ કરોડ) પરિશિષ્ટ-૧૧

(રૂ. કરોડમાં)

ક્રમ	મહા.ન.પા	આંતરમાળખાકીય સુવિધાના કામો માટે ફાળવેલ ગ્રાન્ટ રૂ.				શહેરી સડક યોજનાની ગ્રાન્ટ રૂ.	રખડતા ઢોર નિયંત્રણ ગ્રાન્ટ રૂ.	કુલ ચુકવેલ રકમ રૂ. (કો.૪+૫+૬) =	
		Gen.	SCSP	TASP	કુલ રૂ.				
૧	૨	૩				૪	૫	૬	૭
૧.	અમદાવાદ	૪૭૯.૧૯૧૯	૧૧૦.૧૮૯૩	૧૨૧.૦૫૯	૭૧૦.૪૪૦૨	૧૧૧.૧૮	૨.૦૦	૮૨૩.૬૨૦૨	
૨.	સુરત	૩૯૧.૧૩૭૫	૮૯.૯૪૧૩	૯૮.૮૧૩૭	૫૭૯.૮૯૨૫	૯૦.૭૫	૨.૦૦	૬૭૨.૬૪૨૫	
૩.	વડોદરા	૧૪૬.૬૨૮૧	૩૩.૭૧૬૮	૩૭.૦૪૨૯	૨૧૭.૩૮૭૮	૩૪.૦૨	૨.૦૦	૨૫૩.૪૦૭૮	
૪.	રાજકોટ	૧૧૫.૮૮૩૬	૨૬.૬૭૦૨	૨૯.૩૦૧૧	૧૭૧.૮૫૪૯	૨૬.૯૧	૨.૦૦	૨૦૦.૮૬૪૯	
૫.	ભાવનગર	૫૪.૧૭૭૪	૧૨.૪૫૮૦	૧૩.૬૮૬૯	૮૦.૩૨૨૩	૧૨.૫૭	૦.૫૦	૯૩.૩૯૨૩	
૬.	જામનગર	૫૧.૩૩૨૭	૧૧.૮૦૩૯	૧૨.૯૬૮૩	૭૬.૧૦૪૯	૧૧.૯૧	૦.૫૦	૮૮.૫૧૪૯	
૭.	જૂનાગઢ	૨૬.૮૯૪૭	૬૧.૮૪૪૦	૬.૭૯૪૫	૩૯.૫૯૩૬	૬.૨૪	૦.૫૦	૪૬.૬૧૩૬	
૮.	ગાંધીનગર	૨૭.૬૭૦૫	૬૩.૬૨૮૦	૬.૯૯૦૫	૪૧.૦૨૩૮	૬.૪૨	૦.૫૦	૪૭.૯૪૩૮	
	કુલ રૂ.	૧૨૯૩.૦૧૬૪	૨૯૭.૩૨૬૭	૩૨૬.૬૫૬૯	૧૯૧૭.૦૦૦૦	૩૦૦.૦૦	૧૦.૦૦	૨૨૨૭.૦૦૦૦	

(ડ) ફલાય ઓવર બ્રીજ :-

ગુજરાત મ્યુનિસિપલ ફાઇનાન્સ બોર્ડ પાસે વર્ષ ૨૦૨૧-૨૨ની ઉપલબ્ધ રકમ રૂ. ૪૦૫.૬૬૪૭ કરોડ તથા વર્ષ ૨૦૨૨-૨૩ની ગ્રાન્ટમાંથી નીચેની વિગતે ચુકવણી કરવામાં આવેલ.

(રૂ. કરોડમાં)

ક્રમ	મહાનગરપાલિકા	ચુકવેલ રકમ રૂ.	હુકમ તારીખ	કયા વર્ષની ગ્રાન્ટમાંથી ચુકવ્યા
૧.	રાજકોટ	૨૧.૨૧	૦૮/૦૭/૨૨	૨૦૨૧-૨૨
૨.	રાજકોટ	૨૫.૦૦	૧૭/૦૮/૨૨	૨૦૨૧-૨૨
૩.	રાજકોટ	૩૮.૩૩	૦૨/૧૧/૨૨	૨૦૨૧-૨૨
૪.	સુરત	૪૦.૦૦	૩૦/૦૭/૨૨	૨૦૨૧-૨૨
૫.	જામનગર	૨૫.૦૦	૦૬/૦૮/૨૨	૨૦૨૧-૨૨
૬.	વડોદરા	૨૭.૦૦	૧૨/૦૮/૨૨	૨૦૨૧-૨૨
૭.	વડોદરા	૧૦૦.૦૦	૦૨/૧૧/૨૨	૨૦૨૨-૨૩
૮.	ભાવનગર	૩૫.૪૪	૨૩/૦૧/૨૩	૨૦૨૨-૨૩
૯.	રાજકોટ	૧૮.૬૬	૦૮/૦૨/૨૩	૨૦૨૨-૨૩
૧૦.	જામનગર	૨૫.૦૦	૩૧/૦૩/૨૩	૨૦૨૨-૨૩
૧૧.	જામનગર	૬૫.૦૦	૩૧/૦૩/૨૩	૨૦૨૨-૨૩
	કુલ રૂ.	૪૨૦.૬૪		

(ઈ) આગવી ઓળખ યોજના અંતર્ગત :-

(રૂ. કરોડમાં)

ક્રમ	મહાનગરપાલિકા	હુકમ તારીખ	ચુકવેલ રકમ રૂ.	કામનું નામ	કયા વર્ષની ગ્રાન્ટમાંથી ચુકવ્યા
૧.	જામનગર	૧૯/૦૭/૨૨	૫.૪૧૮૮	ભુજ્યા કોઠા(આ.હ)	૨૦૨૧-૨૨
૨.	જામનગર	૦૨/૦૮/૨૨	૧૨.૫૦૦૦	સાયન્સ નોલેજ પાર્ક	૨૦૨૧-૨૨
૩.	જૂનાગઢ	૧૨/૧૦/૨૨	૨.૦૦૦૦	સ્વીમીંગ પુલ	૨૦૨૧-૨૨
		કુલ રૂ.	૧૯.૯૧૮૮		

(એફ) ખાનગી સોસાયટી જનભાગીદારી યોજના અંતર્ગત :-

(રૂ. લાખમાં)

ક્રમ	મહાનગરપાલિકા	હુકમ તારીખ	ચુકવેલ રકમ રૂ.	કયા વર્ષની ગ્રાન્ટમાંથી ચુકવ્યા
૧.	રાજકોટ	૨૫/૦૪/૨૨	૧૩૭૫.૪૧૦૦૦	૨૦૨૧-૨૨
૨.	ભાવનગર	૦૫/૦૫/૨૨	૧૬૧.૪૫૦૦૦	૨૦૨૧-૨૨
૩.	અમદાવાદ	૦૬/૦૭/૨૨	૭૨૭૭.૦૦૦૦૦	૨૦૨૧-૨૨
૪.	જામનગર	૦૬/૦૭/૨૨	૨૪૬૨.૭૩૦૦૦	૨૦૨૧-૨૨
૫.	જામનગર	૨૨/૦૭/૨૨	૫૪૮.૬૩૦૦૦	૨૦૨૧-૨૨
૬.	સુરત	૨૯/૦૮/૨૨	૬૦૦૦.૦૦૦૦૦	૨૦૨૧-૨૨
૭.	વડોદરા	૨૯/૧૦/૨૨	૧૨૨.૮૧૦૦૦	૨૦૨૧-૨૨
૮.	વડોદરા	૦૨/૧૧/૨૨	૫૯૫.૩૨૦૦૦	૨૦૨૧-૨૨
૯.	અમદાવાદ	૦૭/૦૧/૨૩	૨૩૭૭.૨૪૦૦૦	૨૦૨૧-૨૨
૧૦.	સુરત	૦૪/૦૧/૨૩	૬૦૭૩.૦૦૦૦૦	૨૦૨૨-૨૩
૧૧.	અમદાવાદ	૩૧/૦૩/૨૩	૧૦૦૦.૦૦૦૦૦	૨૦૨૨-૨૩
		કુલ રૂ.	૨૭૯૯૩.૫૯૦૦૦	

(જી) આઉટગ્રોથ વિસ્તાર ગ્રાન્ટ :-

વર્ષ ૨૦૨૧-૨૨માં મહાનગરપાલિકાઓ માટે આઉટગ્રોથ વિસ્તારના વિકાસ માટે રૂ. ૫૦.૦૦ કરોડની થયેલ જોગવાઈ પૈકી શહેરી વિકાસ વિભાગના તા. ૦૮/૦૮/૨૨ ના ઠરાવ તથા બોર્ડના તા. ૨૯/૯/૨૨ ના હુકમથી મહાનગરપાલિકાઓ માટે થયેલ ફાળવણી મુજબ નીચેની વિગતે ચુકવણી કરવામાં આવેલ છે.

(રકમ રૂ. કરોડમાં)

ક્રમ	મહાનગરપાલિકા	હુકમ તારીખ	રકમ રૂ.
૧.	અમદાવાદ	૧૧/૦૧/૨૩	૧૮.૫૩૦૦
૨.	સુરત	૦૨/૧૧/૨૨	૧૫.૧૨૫૦
૩.	વડોદરા	૧૦/૦૨/૨૩	૫.૬૭૦૦
૪.	રાજકોટ	૨૪/૦૧/૨૩	૪.૪૮૫૦
૫.	ભાવનગર	૦૨/૧૧/૨૨	૨.૦૮૫૦
૬.	ગાંધીનગર	૧૧/૦૧/૨૩	૧.૦૭૦૦
		કુલ રૂ.	૪૬.૯૭૫૦

(એચ) ગાંધીનગર મહાનગરપાલિકાને રસ્તાના કામો માટે ખાસ કિસ્સામાં રૂ. ૫૦.૦૦ કરોડની ચુકવણી બોર્ડના તા. ૨/૧૧/૨૨ના હુકમ નં. મફબ/SJMMSVY(UDP-૭૮)/ગાંધીનગર/૨૦૨૨-૨૩/ખાસ કિસ્સા/રસ્તા/૨૦૨૨/૧૮૨૨૫ થી કરવામાં આવેલ છે.

(આઈ) સ્પેશ્યલ આસીસ્ટન્સ ફોર કેપીટલ ઈન્વેસ્ટમેન્ટ ગ્રાન્ટ :-

ભારત સરકારશ્રી દ્વારા વર્ષ ૨૦૨૨-૨૩માં સ્પેશ્યલ આસીસ્ટન્સ ફોર કેપીટલ ઈન્વેસ્ટમેન્ટ હેઠળ શહેરી વિકાસ વિભાગના તા. ૨૧/૩/૨૦૨૩ના ઠરાવથી રૂ. ૨૨૭.૯૧૩૧ કરોડ, તા. ૨૭/૩/૨૦૨૩ના ઠરાવથી રૂ. ૪૩૮.૩૪૬૯ કરોડ તથા તા. ૩૦/૩/૨૦૨૩ના ઠરાવથી રૂ. ૧૭૪.૦૩૩૩ કરોડ મળી કુલ રૂ. ૮૪૦.૨૯૧૩ કરોડ મળેલ છે. તે પૈકી વર્ષ ૨૦૨૨-૨૩માં બોર્ડના તા. ૨૮/૩/૨૦૨૩ના હુકમ નં. મફબ/SJMMSVY સ્પે.આસી/ભારત સરકાર/૨૦૨૨-૨૩/૨૦૨૩/૨૯૦૬ થી કુલ રૂ. ૬૬૬.૨૬ કરોડની ચુકવણી મહાનગરપાલિકાઓને નીચેની વિગતે કરવામાં આવેલ છે.

(રૂ. કરોડમાં)

ક્રમ	મહા.નપા.નું નામ	ચુકવેલ રકમ રૂ.
૧.	અમદાવાદ	૧૭૪.૩૮
૨.	સુરત	૧૪૩.૩૯
૩.	વડોદરા	૧૧૪.૭૨
૪.	રાજકોટ	૧૦૧.૯૮
૫.	ભાવનગર	૪૧.૨૨
૬.	જામનગર	૩૯.૯૯
૭.	જૂનાગઢ	૮.૦૦
૮.	ગાંધીનગર	૪૨.૫૮
	કુલ રૂ.	૬૬૬.૨૬

સત્તામંડળ : (UDP-૯૧)

રાજ્યના આઠ સત્તામંડળો માટે આંતર માળખાકીય સુવિધાના કામો માટે શહેરી વિકાસ વિભાગના તા. ૨૧/૬/૨૦૨૨ના ઠરાવથી UDP-૯૧ હેઠળ કુલ રૂ. ૭૦.૮૫૧૭ કરોડની જોગવાઈ થયેલ. તે અંતર્ગત રૂ. ૭૦.૮૫૧૭ કરોડ બોર્ડને મળેલ જે બોર્ડના નીચે જણાવેલ હુકમોથી નીચેની વિગતે ગુજરાત શહેરી વિકાસ મિશન, ગાંધીનગરના હવાલે મુકવામાં આવેલ.

૧. તા. ૨૬/૪/૨૦૨૨ના હુકમ નં. મફબ/SJMMSVY/(UDP-૭૮)ત્રી.ત/૨૦૨૨-૨૩/સત્તામંડળ/ આં. મા.વિ./પ્ર.હ./૨૦૨૨/૭૬૪૭ (રૂ. ૩૬.૦૦ કરોડ)
૨. તા. ૨/૨/૨૦૨૩ના હુકમ નં. મફબ/SJMMSVY/(UDP-૭૮)ત્રી.ત/૨૦૨૨-૨૩/સત્તામંડળ/ આં.મા.વિ./બી.હ./૨૦૨૩/૧૧૩૫ (રૂ. ૩૧.૪૩૧૮ કરોડ)
૩. તા. ૨૧/૦૩/૨૦૨૩ના હુકમ નં. મફબ/SJMMSVY/(UDP-૭૮)ત્રી.ત/૨૦૨૨-૨૩/સત્તામંડળ/ આં.મા.વિ./આ.હ./૨૦૨૩/૨૬૨૯ (રૂ. ૩.૪૧૯૯ કરોડ)

ક્રમ	સત્તામંડળ	આંતરમાળખાકીય સુવિધાના કામો માટે ફાળવેલ ગ્રાન્ટ			કુલ રકમ રૂ. કરોડમાં
		Gen.	SCSP	TASP	
૧.	૮ સત્તામંડળ	૫૨.૩૭૭૪	૫.૮૮૬૬	૧૨.૫૮૭૭	૭૦.૮૫૧૭
	કુલ રૂ.	૫૨.૩૭૭૪	૫.૮૮૬૬	૧૨.૫૮૭૭	૭૦.૮૫૧૭

ભાગ-૯ (૨)

સ્વર્ણિમ જયંતિ મુખ્યમંત્રી શહેરી વિકાસ યોજના હેઠળ ઘટક કાર્યક્રમ - નગર સેવા સદન માટે સહાય

સ્વર્ણિમ જયંતિ મુખ્યમંત્રી શહેરી વિકાસ યોજના અંતર્ગત શહેરી વિકાસ અને શહેરી ગૃહ નિર્માણ વિભાગના તા. ૧૭-૧૧-૨૦૦૯ ના ઠરાવ ક્રમાંક : સજય/૧૦૨૦૦૯/૧૫૧૫/૫ તથા તા. ૨૩-૮-૧૧ના ઠરાવ ક્રમાંક : સજય/૧૦૨૦૧૧/૪૧૪/૫ મુજબ ઘટક કાર્યક્રમ નગર સેવા સદન માટે સહાય યોજના હેઠળ વર્ષ ૨૦૦૯-૧૦ હેઠળ રૂ. ૫૦ કરોડ તથા ૨૦૧૦-૧૧ના વર્ષમાં ૫૦ કરોડની જોગવાઈ કરવામાં આવેલ છે. આમ સને ૨૦૦૯-૧૦ તથા ૨૦૧૦-૧૧ મળી કુલ રૂ. ૧૦૦ કરોડની ગ્રાન્ટ નગર સેવા સદન બાંધકામ / રીનોવેશન હેઠળ આ બોર્ડ હસ્કત મુકવામાં આવેલ છે. આ યોજના હેઠળ કમિશનરશ્રી, મ્યુનિસિપલ એડમીનીસ્ટ્રેશનન, ગુજરાત રાજ્ય તરફથી નગર સેવાસદનના કામો પરત્વે વહીવટી મંજૂરી મળ્યેથી ગુજરાત મ્યુનિસિપલ ફાઈનાન્સ બોર્ડ તરફથી ગ્રાન્ટ / સહાયની રકમ નગરપાલિકાઓને ચુકવવામાં આવે છે.

આ યોજના હેઠળ નવા મકાન માટે (અ) અને (બ) વર્ગની નગરપાલિકાઓને રૂ. ૨.૦૦ કરોડ સહાય તથા (ક) અને (ડ) વર્ગની નગરપાલિકાઓને રૂ. ૧.૦૦ કરોડની સહાય આપવામાં આવે છે.

વધુમાં સરકારશ્રીના શહેરી વિકાસ અને શહેરી ગૃહ નિર્માણ વિભાગના તા. ૩૦-૧૨-૧૯ના ઠરાવ ક્રમાંક : સજય/૧૧૨૦૧૯/૩૨૦૦/૫ થી સ્વર્ણિમ જયંતિ મુખ્યમંત્રી શહેરી વિકાસ યોજના હેઠળ નગર સેવા સદન માટે રાજ્ય સહાય ઘટક અંતર્ગત અગાઉ નગરપાલિકાએ હયાત બિલ્ડીંગમાં રીનોવેશન કરાવેલ હોય અને ત્યારબાદ નગરપાલિકા પાસે આ કામ માટે જમીન ઉપલબ્ધ થાય તો હયાત જૂનું બિલ્ડીંગ હાલની આધુનિક પરિસ્થિતિને યોગ્ય ન હોવાને કારણે નવેસરથી નગર સેવા સદનનું મકાન બનાવવા અગાઉ ફાળવાયેલ ગ્રાન્ટ બાદ કરી ગ્રાન્ટ ફાળવી શકાશે. જે કિસ્સામાં નગરપાલિકાને મરામત / રીનોવેશન માટે ગ્રાન્ટ ફાળવેલ હોય અને ૫ વર્ષ ઉપરાંતનો સમય થયેલ હોય તો મળવાપાત્ર સહાયમાંથી મકાન માટે આ રીનોવેશન માટે ફાળવેલ ગ્રાન્ટ બાદ કરી ગ્રાન્ટ ફાળવી શકાશે તેવું ઠરાવેલ છે.

ઉક્ત યોજના અંતર્ગત સને ૨૦૨૨-૨૩ના નાણાંકીય વર્ષના કમિશનરશ્રી, મ્યુનિસિપલ એડમીનીસ્ટ્રેશન, ગુજરાત રાજ્યની કચેરી તરફથી મળેલ હુકમો અનુસંધાને નીચે દર્શાવેલ નગરપાલિકાઓને નવા નગર સેવા સદન બાંધકામ પેટે રૂ. ૫૯૯.૧૬ લાખની ચુકવણી કરવામાં આવેલ છે. જેની વિગત નીચે મુજબ છે.

ક્રમ	નગરપાલિકાનું નામ	તારીખ	મંજૂર કરેલ રકમ રૂ. (રૂ. લાખમાં)	ચુકવેલ ગ્રાન્ટ રૂ. (રૂ. લાખમાં)
૧.	લીંબડી (ફર્નિચર)	૧૭-૦૫-૨૦૨૨	૨૦.૦૦	૨૦.૦૦
૨.	ઉમરગામ (આખરી હમ્પો)	૧૬-૦૬-૨૦૨૨	૯૪.૭૯	૩૪.૩૭
૩.	જસદણ	૨૦-૦૬-૨૦૨૨	૧૦૦.૦૦	૫૦.૦૦
૪.	ખંભાત	૧૬-૦૭-૨૦૨૨	૧૭૫.૦૦	૭૫.૦૦

ક્રમ	નગરપાલિકાનું નામ	તારીખ	મંજૂર કરેલ રકમ રૂ. (રૂ. લાખમાં)	ચુકવેલ ગ્રાન્ટ રૂ. (રૂ. લાખમાં)
૫.	માણાવદર	૦૮-૦૮-૨૦૨૨	૮૯.૯૦	૪૪.૯૫
૬.	ઈંડર	૨૯-૦૯-૨૦૨૨	૭૫.૦૪	૩૭.૫૨
૭.	ભુજ	૦૪-૧૦-૨૦૨૨	૨૦૦.૦૦	૧૦૦.૦૦
૮.	પાટડી (ફર્નિચર)	૧૩-૧૦-૨૦૨૨	૨૦.૦૦	૨૦.૦૦
૯.	સાવરકુંડલા (ફર્નિચર)	૧૪-૧૦-૨૦૨૨	૩૦.૦૦	૩૦.૦૦
૧૦.	થરાદ (આખરી હમો)	૨૯-૧૨-૨૦૨૨	૮૪.૬૨	૪૨.૩૧
૧૧.	વિસાવદર	૨૩-૦૨-૨૦૨૩	૯૦.૦૩	૪૫.૦૧
૧૨.	ડભોઈ	૦૪-૦૩-૨૦૨૩	૨૦૦.૦૦	૧૦૦.૦૦
		કુલ	૧૧૭૯.૩૮	૫૯૯.૧૬

ભાગ-૧૦

સંશોધન અને આંકડાકીય માહિતી રાજ્યની નગરપાલિકા અને મહાનગરપાલિકાઓની નાણાંકીય પરિસ્થિતિ

(૧) સ્થાનિક સંસ્થાઓની નાણાંકીય પરિસ્થિતિ :-

ગુજરાત રાજ્યની તમામ સ્થાનિક સ્વરાજ્યની સંસ્થાઓ પાસેથી નાણાંકીય પરિસ્થિતિને લગતી વેરાની આવક, મહેસુલી આવક, મહેસુલી ખર્ચ, ગ્રાન્ટ, લોન, કરવેરાની વસુલાત, મહેકમ વગેરે વિગતો સમાવતી માહિતી નિયત નમૂનામાં પત્રક-૧ થી ૭માં નાણાંકીય વર્ષ પૂર્ણ થયા બાદ મંગાવવામાં આવે છે.

વર્ષ ૨૦૨૨-૨૩ દરમ્યાન સ્થાનિક સ્વરાજ્યની સંસ્થાઓ તરફથી મળેલ વર્ષ ૨૦૨૧-૨૨ની માહિતીનું કોમ્પ્યુટરાઈઝેશન કરવાની તેમજ તે પરથી રાજ્યની તમામ સ્થાનિક સ્વરાજ્યની સંસ્થાઓની માહિતીનું વિશ્લેષણ કરી પરિણામો મેળવવાની કામગીરી હાથ ધરવામાં આવી. સને ૨૦૨૧-૨૨ના નાણાંકીય વર્ષ માટેની એકત્રિત માહિતીના આધારે સ્થાનિક સ્વરાજ્યની સંસ્થાઓની અગત્યની નાણાંકીય પરિસ્થિતિને લગતી માહિતી પરિશિષ્ટ-૧૪ ઉપર કોષ્ટક ૧ થી ૮માં દર્શાવવામાં આવેલ છે.

સને ૨૦૨૨-૨૩ના વર્ષ માટેનું બોર્ડનું મહેકમન અને બોર્ડના કામકાજનું વહીવટી માળખું

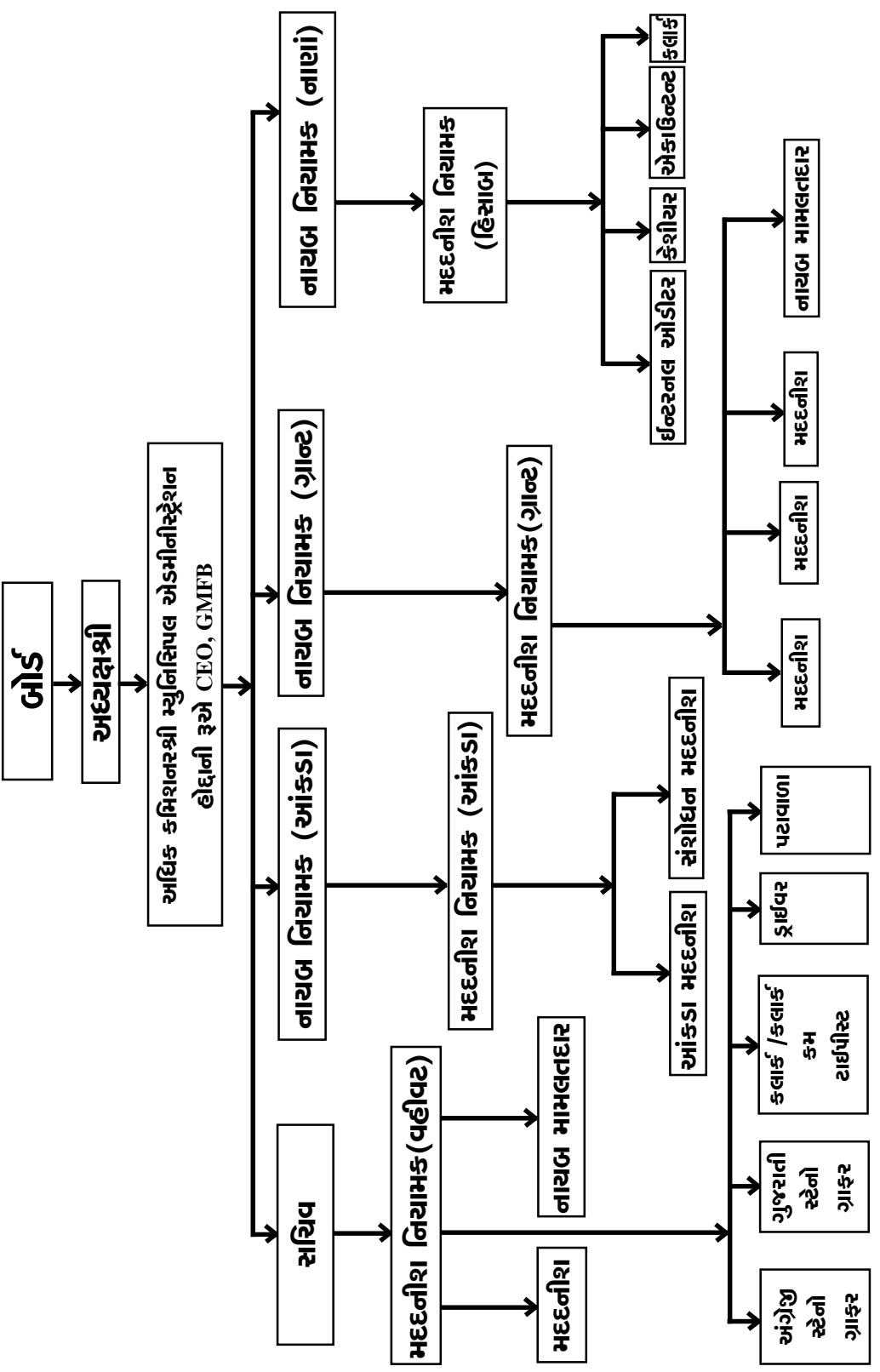

परिशिष्ट

પરિશિષ્ટ-૧

સને ૨૦૨૨-૨૩ના વર્ષમાં બોર્ડને લગતા નીચે જણાવેલ નિયમો અને વિનિયમો અમલમાં હતાં

ક્રમ	નિયમ / વિનિયમોની વિગત	જાહેરનામા ક્રમાંક : અને તારીખ
૧.	ગુજરાત મ્યુનિસિપલ ફાઇનાન્સ બોર્ડ	પંચાયત, ગૃહ નિર્માણ અને શહેરી વિકાસ વિભાગના જાહેરનામા ક્રમાંક : કેપી/એ ૧૩/૭૮/મફબ/૧૬૭/૭૧૦૬/પી/૧, તા. ૧૫-૧૨-૭૮, સદર જાહેરનામામાં શહેરી વિકાસ અને શહેરી ગૃહ નિર્માણ વિભાગના જા.ક. કેપી/૧૮૮૬ નો ૨૦૫/ એમએફબી/ ૧૬૭૮/૩૪૬૮/ ૮૬/આર, તા. ૨૦-૧૦-૮૬ થી સુધારો કરેલ છે.
૨.	ગુજરાત મ્યુનિસિપલ ફાઇનાન્સ બોર્ડ અધ્યક્ષ અને સભ્યોના હોદ્દાની મુદત અને સેવાઓની શરતો	પંચાયત, ગૃહ નિર્માણ અને શહેરી વિકાસ વિભાગના જાહેરનામા ક્રમાંક : કેપી/૧૦૮૦/મફબ/૧૧૭૮/૭૩૮૫ પી/૧, તા. ૧૯-૦૧-૧૯૮૦
૩.	ગુજરાત મ્યુનિસિપલ ફાઇનાન્સ બોર્ડ બેઠક બોલાવવા અને તેની કાર્યવાહી ચલાવવા અંગેના વિનિયમો, ૧૯૭૯	પંચાયત, ગૃહ નિર્માણ અને શહેરી વિકાસ વિભાગના ઠરાવ ક્રમાંક : એમએફબી/૧૦૮૦/૧૪૮૬/એફ, તા. ૦૨-૦૩-૧૯૮૩
૪.	ગુજરાત મ્યુનિસિપલ ફાઇનાન્સ બોર્ડના અધિકારીઓ અને કર્મચારીઓ માટેના મેડીકલ રીઈમ્બર્સમેન્ટના સરકારશ્રીએ મંજૂર કરેલા વિનિયમો - ૧૯૭૯	પંચાયત, ગૃહ નિર્માણ અને શહેરી વિકાસ વિભાગના ઠરાવ ક્રમાંક : મફબ/૧૦૮૧/૩૬૭/એફ, તા. ૦૧-૦૫-૧૯૮૨
૫.	બોર્ડના હિસાબો રાખવા અને જાળવવા અંગેના નિયમો	શહેરી વિકાસ અને શહેરી ગૃહ નિર્માણ વિભાગના નોટીફિકેશન નં. કેવી/૧૪૪/૮૬/એમએફબી/૧૦૮૧/૩૫૮૦/આર, તા. ૨૯-૦૭-૧૯૮૬
૬.	બોર્ડના અધિકારીશ્રીઓ અને કર્મચારીઓ માટેના કોન્ટ્રીબ્યુટરી પ્રોવીડન્ટ ફંડ અંગેના વિનિયમો	શહેરી વિકાસ અને શહેરી ગૃહ નિર્માણ વિભાગના નોટીફિકેશન નં. એમએફબી/૧૦૮૨/૪૭૯૮/૮૬/આર, તા. ૩૦-૧૦-૧૯૮૬
૭.	ગુજરાત મ્યુનિસિપલ ફાઇનાન્સ બોર્ડ કર્મચારી (વર્ગીકરણ ભરતી અને બઢતી) વિનિયમો-૧૯૮૦	શહેરી વિકાસ અને શહેરી ગૃહ નિર્માણ વિભાગના પત્ર ક્રમાંક : મફબ/૧૩૮૮/૨૬૫/૨, તા. ૦૭-૦૨-૧૯૮૦

પરિશિષ્ટ-૨

ગુજરાત મ્યુનિસિપલ ફાઇનાન્સ બોર્ડ તા. ૩૧/૦૩/૨૦૨૩ અંતિત મહેકમની પરિસ્થિતિ દર્શાવતું
પત્રક

ક્રમ	જગ્યાનું નામ	વર્ગ	મંજૂર થયેલ	ભરાયેલ			ખાલી	રિમાર્ક્સ
				બોર્ડ	પ્રતિનિયુક્તિ	કુલ		
૧.	અધિક કમિશનર મ્યુનિસિપલ એડમીનીસ્ટ્રેશન અને હોદ્દાની રૂએ CEO	૧	૧	૦	૧	૧	૦	
૨.	સચિવ	૧	૧	૦	૦	૦	૧	ઈન્ચાર્જ
૩.	નાયબ નિયામક (ગ્રાંટ)	૧	૧	૦	૦	૦	૧	
૪.	નાયબ નિયામક (આંકડા)	૧	૧	૦	૦	૦	૧	
૫.	નાયબ નિયામક (નાણાં)	૧	૧	૦	૧	૧	૦	
	કુલ	-	૫	૦	૨	૨	૩	
૬.	મદદનીશ નિયામક	૨	૪	૦	૧	૧	૩	
૭.	સ્ટેનો ગ્રેડ-૧ (ગુજ.)	૨	૧	૦	૦	૦	૧	
	કુલ	-	૫	૦	૧	૧	૪	
૮.	સંશોધન મદદનીશ	૩	૨	૦	૦	૦	૨	
૯.	નાયબ મામલતદાર	૩	૩	૦	૦	૦	૩	
૧૦.	આંકડા મદદનીશ	૩	૩	૦	૦	૦	૩	
૧૧.	નાયબ હિસાબનીશ	૩	૧	૦	૧	૧	૦	
૧૨.	ઈન્ટરનલ ઓડીટર	૩	૧	૦	૦	૦	૧	
૧૩.	કેશીયર	૩	૧	૦	૧	૧	૦	
૧૪.	મદદનીશ	૩	૪	૧	૦	૧	૩	
૧૫.	સ્ટેનોગ્રાફર (ગુજરાતી)	૩	૧	૦	૦	૦	૧	
૧૬.	ટાઈપીસ્ટ (અંગ્રેજી)	૩	૨	૦	૦	૦	૨	
૧૭.	ગુજરાતી ટાઈપીસ્ટ	૩	૨	૦	૦	૦	૨	
૧૮.	કારકુન	૩	૨	૦	૧	૧	૧	
૧૯.	કારકુન-કમ-ટાઈપીસ્ટ	૩	૨	૦	૦	૦	૨	
	કુલ	-	૨૪	૧	૩	૪	૨૦	
	એકંદરે કુલ :		૩૪	૧	૬	૭	૨૭	

નોંધ : વર્ગ-૦૩ની અન્ય ખાલી જગ્યાઓ ઉપર આઉટસોર્સિંગના ધોરણે કામગીરી લેવામાં આવે છે.

પરિશિષ્ટ-૩

(અ) સને ૨૦૨૨-૨૩ના નાણાંકીય વર્ષ દરમ્યાન વિવિધ યોજનાઓ માટેની બજેટ જોગવાઈ અંતર્ગત સરકારશ્રી તરફથી મળેલ ગ્રાન્ટ તથા તેમાંથી થયેલ ખર્ચની વિગતો (તા. ૧-૪-૨૦૨૨ થી તા. ૩૧-૦૩-૨૦૨૩ સુધીની) (રકમ રૂ. લાખમાં)

ક્રમ	યોજનાનો નંબર	યોજનાનું નામ	બજેટ જોગવાઈ	મળેલ ગ્રાન્ટ	થયેલ ખર્ચ
૧.	યુડીપી-૦૬	ગુડ ગવર્નન્સ ઈનીસીયેટીવ ગ્રાન્ટ ગ્રાન્ટ	૧૫૦.૦૦	૧૫૦.૦૦	૯૬.૨૪
૨.	યુડીપી-૨૦	બુનિયાદી મુડી અને પગાર ભથ્થાં માટેની ગ્રાન્ટ	૧૫૫૦૦.૦૦	૧૫૫૦૦.૦૦	૧૫૫૦૦.૦૦
૩.	યુડીપી-૨૧	વ્યવસાયવેરાગ્રાન્ટ (નગરપાલિકા-૫૦ ટકા)	૪૮૯૪.૪૯	૪૮૯૪.૪૯	૪૮૯૪.૪૯
૪.	યુડીપી-૨૩	વ્યવસાયવેરા ગ્રાન્ટ (મહાનગરપાલિકા-૫૦ ટકા)	૬૭૫૦.૦૦	૬૭૫૦.૦૦	૬૭૫૦.૦૦
૫.	યુડીપી-૭૮, ૮૮, ૯૧	સ્વર્ણિમ જયંતિ મુખ્યમંત્રી શહેરી વિકાસ યોજના - (૨૦૧૨) મહા ન.પા., ન.પા., શહેરી વિકાસ / વિસ્તાર સત્તામંડળ	૪૬૨૨૧૦.૨૧	૪૫૭૫૮૬.૬૮	૪૧૨૩૧૯.૪૮
૬.		જમીનમહેસુલ અને બીનખેતી આકાર માટેની ગ્રાન્ટ	૫૦૦.૦૦	૫૦૦.૦૦	૫૦૦.૦૦
૭.		જમીનમહેસુલ લોકલ ફંડ સેસ / ઈરીગેશન સેસ માટેની ગ્રાન્ટ	૩૨૦.૦૦	૩૨૦.૦૦	૩૨૦.૦૦
૮.		શિક્ષણ ઉપકર ગ્રાન્ટ	૩૫૪૦૦.૦૦	૩૫૪૦૦.૦૦	૩૫૪૦૦.૦૦
૯.		ચુંટણી ખર્ચ માટેની ગ્રાન્ટ	૬૩૦.૦૦	૬૩૦.૦૦	૦.૦૦
૧૦.		ઓક્ટ્રોય વળતર માટે નગરપાલિકાઓને ગ્રાન્ટ	૪૬૮૧૦.૦૬	૪૬૮૧૦.૦૬	૪૫૫૩૩.૪૨
૧૧.		મહાનગરપાલિકાઓને વિકાસના કામો માટે સહાય (ઓક્ટ્રોય વળતર ગ્રાન્ટ)	૨૫૭૨૬૫.૪૬	૨૫૭૨૬૫.૪૬	૨૫૦૨૪૯.૧૩
૧૨.		કોમન કેડરના મહેકમ માટેની ગ્રાન્ટ	૯૦૦.૯૦	૯૦૦.૯૦	૯૦૦.૯૦
૧૩.	યુડીપી-૧૫	૧૫માં નાણાપંચની યોજના (કેન્દ્ર પુરસ્કૃત જનરલ) મહા.ન.પા	૫૮૫૧૨.૧૦	૩૬૪૦૦.૪૦	૩૬૪૦૦.૪૦
૧૪.	યુડીપી-૧૫	૧૫માં નાણાપંચની યોજના (કેન્દ્ર પુરસ્કૃત જનરલ) ન.પા	૩૦૬૬૧.૮૩	૦.૦૦	૦.૦૦
૧૫.	યુડીપી-૧૫	૧૫માં નાણાપંચની યોજના (કેન્દ્ર પુરસ્કૃત એસસીએસપી) મહા.ન.પા	૪૯૧૭.૪૩	૧૨૭૦.૬૦	૧૨૭૦.૬૦
૧૬.	યુડીપી-૧૫	૧૫માં નાણાપંચની યોજના (કેન્દ્ર પુરસ્કૃત એસસીએસપી) ન.પા	૩૩૪૧.૨૫	૦.૦૦	૦.૦૦
૧૭.	યુડીપી-૧૫	૧૫માં નાણાપંચની યોજના (કેન્દ્ર પુરસ્કૃત એસસીએસપી) ન.પા.	૧૦૦૩૨.૪૭	૦.૦૦	૦.૦૦
૧૮.		એનઆરસીપી ગ્રાન્ટ	૩૨૩૧૪.૦૭	૩૨૩૧૪.૦૭	૩૨૩૧૪.૦૭
૧૯.		સ્ટેચ્યુ ઓફ યુનીટી વિસ્તાર વિકાસ અને પ્રવાસન સત્તામંડળ ગ્રાન્ટ	૧૫૯૭૭.૦૦	૧૫૯૭૭.૦૦	૧૫૯૭૭.૦૦
૨૦.		અંબાજી વિસ્તાર વિકાસ અને પ્રવાસન સત્તામંડળ ગ્રાન્ટ	૫૦૦.૦૦	૫૦૦.૦૦	૫૦૦.૦૦
૨૧.		વાણિજ્યિક એકમોને પ્રોપર્ટી ટેક્સમાં રાહત ન.પા.	૯૦.૦૦	૯૦.૦૦	૯૦.૦૦
૨૨.		વાણિજ્યિક એકમોને પ્રોપર્ટી ટેક્સમાં રાહત મહા.ન.પા.	૧૧૦.૦૦	૧૧૦.૦૦	૧૧૦.૦૦
		કુલ	૯૮૭૭૮૭.૨૭	૯૧૩૩૬૯.૬૬	૮૫૯૧૨૫.૭૩

**(બ) સને ૨૦૦૯-૧૦ થી ૨૦૨૧-૨૨ની ગ્રાન્ટમાંથી મળેલ ગ્રાન્ટ
(પાર્ક ફંડ)માંથી તા.૧-૪-૨૦૨૨ થી તા.૩૧-૦૩-૨૦૨૩ સુધી થયેલ ખર્ચની વિગત.**

(રૂ. લાખમાં)

ક્રમ	યોજનાનો નંબર	યોજનાનું નામ	૨૦૦૯-૧૦થી ૨૦૨૦-૨૧ની ગ્રાન્ટમાંથી	૨૦૨૧-૨૨ની ગ્રાન્ટમાંથી
૧.	યુડીપી-૬૨	શહેરી વિકાસ સત્તામંડળના વિકાસ માટેની ગ્રાન્ટ	૧૪૨.૦૦	૦.૦૦
૨.	યુડીપી- ૭૮,૮૮,૯૧	સ્વર્ણિમ જયંતિ મુખ્યમંત્રી શહેરી વિકાસ યોજના (૨૦૧૨)	૨૮૪૧૪.૭૬	૫૭૮૭૬.૫૬
૩.	યુડીપી-૧૫	નાણાંપંચ ગ્રાન્ટ	૫૮.૦૬	૦.૦૦
૪.		અગ્નિશમન આધુનિકરણ ગ્રાન્ટ	૫૬૦૫.૬૦	૦.૦૦
૫.		નગર વિકાસ શ્રીનિધિ	૯૯૪૫.૩૦	૦.૦૦
૬.		માહિતી, શિક્ષણ અને પ્રસારણની ગ્રાન્ટ	૨૦.૧૨	૦.૦૦
૭.		ગુડ ગવર્નન્સ ઈનીસીયેટીવ ગ્રાન્ટ	૦.૦૦	૬૭૬.૬૩
૮.		ચુંટણી ખર્ચ માટેની ગ્રાન્ટ	૦.૦૦	૧૭૭.૨૫
કુલ			૪૪૧૮૫.૮૪	૫૮૭૩૦.૪૪
પાર્કિંગ ફંડમાંથી થયેલ કુલ ખર્ચ				૧૦૨૯૧૬.૨૮
વર્ષ ૨૦૨૨-૨૩ની ગ્રાન્ટમાંથી તથા પાર્કિંગ ફંડમાંથી થયેલ કુલ એકંદર ખર્ચ				૯૬૨૦૪૨.૦૧

પરિશિષ્ટ-૪

**સને ૨૦૨૧-૨૨ના વર્ષ દરમ્યાન ન.પા.ઓ / મહા.ન.પા.ઓને વ્યવસાયવેરા (૫૦ ટકા)
ગ્રાન્ટ યોજના હેઠળ કરવામાં આવેલ ગ્રાન્ટની ચુકવણીની વિગતો દર્શાવતું પત્રક**

ક્રમ	જિલ્લો / નગરપાલિકા	વર્ષ ૨૦૨૨-૨૩માં ફાળવેલ રકમ	કપાત	ચુકવેલ ગ્રાન્ટ રકમ રૂ.
૧	૨	૩	૪	૫
૧.	અમદાવાદ	૫૧૨૬૧૬૧૬	૦	૫૧૨૬૧૬૧૬
૨.	સુરત	૧૩૮૨૩૩૮૮૫	૦	૧૩૮૨૩૩૮૮૫
૩.	વડોદરા	૨૭૮૭૮૩૩૮૧	૦	૨૭૮૭૮૩૩૮૧
૪.	રાજકોટ	૭૪૨૧૩૮૦૮	૦	૭૪૨૧૩૮૦૮
૫.	ભાવનગર	૫૫૧૩૫૪૮૬	૦	૫૫૧૩૫૪૮૬
૬.	જામનગર	૧૫૭૫૫૦૦૫	૬૮૭૦૮૫૮	૮૭૮૪૦૪૬
૭.	જૂનાગઢ	૭૮૦૮૩૩૦	૦	૭૮૦૮૩૩૦
૮.	ગાંધીનગર	૫૨૭૦૭૨૭૮	૦	૫૨૭૦૭૨૭૮
	કુલ	૬૭૫૦૦૦૦૦	૬૮૭૦૮૫૮	૬૬૮૦૨૮૦૪૧
	અમદાવાદ જિલ્લો			
૧.	વિરમગામ	૧૫૫૪૧૨૩	૦	૧૫૫૪૧૨૩
૨.	ધોળકા	૪૮૨૫૩૬૮	૨૪૧૨૬૮૩	૨૪૧૨૬૮૫
૩.	સાણંદ	૭૭૧૮૫૦	૦	૭૭૧૮૫૦
૪.	બાવળા	૧૧૩૩૬૫૨	૫૬૬૮૩૮	૫૬૬૮૧૩
૫.	ધંધુકા	૬૮૪૬૭	૩૪૨૩૩	૩૪૨૩૪
૬.	બારેજા	૭૧૦૬૫	૦	૭૧૦૬૫
	કુલ	૮૪૨૪૫૨૫	૩૦૧૩૭૫૫	૫૪૧૦૭૭૦
	અમરેલી જિલ્લો			
૭.	અમરેલી	૫૨૧૨૮૫૩	૨૬૦૬૪૨૬	૨૬૦૬૪૨૭
૮.	સાવરકુંડલા	૧૬૭૪૨૭૨	૮૩૭૧૩૫	૮૩૭૧૩૭
૯.	બગસરા	૩૬૨૦૮૨	૧૮૧૦૪૧	૧૮૧૦૪૧
૧૦.	જાફરાબાદ	૩૪૫૫૪૫	૧૭૨૭૭૨	૧૭૨૭૭૩
૧૧.	રાજુલા	૮૮૭૫૫૭	૪૮૮૭૭૮	૪૮૮૭૭૮
૧૨.	બાબરા	૧૫૫૬૮૪	૦	૧૫૫૬૮૪
૧૩.	ચલાલા	૧૧૨૭૮૮	૫૬૩૮૪	૫૬૩૮૫
૧૪.	દામનગર	૩૭૩૩૧૮	૦	૩૭૩૩૧૮
૧૫.	લાઠી	૧૫૨૭૧૮	૦	૧૫૨૭૧૮
	કુલ	૯૩૮૬૮૧૮	૪૩૫૨૫૪૬	૫૦૩૪૨૭૩

ક્રમ	જિલ્લો / નગરપાલિકા	વર્ષ ૨૦૨૨-૨૩માં ફાળવેલ રકમ	ક્યાત	ચુકવેલ ગ્રાન્ટ રકમ રૂ.
૧	૨	૩	૪	૫
	અરવલ્લી જિલ્લો			
૧૬.	મોડાસા	૮૦૬૧૨૧	૪૫૩૦૬૦	૪૫૩૦૬૧
૧૭.	બાયડ	૨૦૭૫૭૨	૦	૨૦૭૫૭૨
	કુલ	૧૧૧૩૬૮૩	૪૫૩૦૬૦	૬૬૦૬૩૩
	આણંદ જિલ્લો			
૧૮.	આણંદ	૮૮૪૫૪૩૫	૦	૮૮૪૫૪૩૫
૧૯.	બોરસદ	૭૪૨૭૫૮	૦	૭૪૨૭૫૮
૨૦.	ખંભાત	૪૫૭૦૮૭	૮	૪૫૭૦૮૮
૨૧.	પેટલાદ	૭૯૧૪૫૫	૧૪૭	૭૯૧૩૦૮
૨૨.	કરમસદ	૨૦૧૩૦૩	૧૦૦૬૫૧	૧૦૦૬૫૨
૨૩.	ઉમરેઠ	૩૨૬૬૫૧	૦	૩૨૬૬૫૧
૨૪.	વલ્લભવિદ્યાનગર	૪૨૨૫૪૩૨	૦	૪૨૨૫૪૩૨
૨૫.	આંકલાવ	૨૮૩૬૨	૧૪૧૮૧	૧૪૧૮૧
૨૬.	બોરીયાવી	૩૦૭૬૭	૧૫૩૮૩	૧૫૩૮૪
૨૭.	ઓડ	૨૧૪૮૭૭	૧૦૭૪૮૮	૧૦૭૪૮૮
૨૮.	સોજીત્રા	૧૨૩૩૬	૦	૧૨૩૩૬
	કુલ	૧૬૮૭૬૫૭૩	૨૩૭૮૫૮	૧૬૭૩૮૭૧૫
	કચ્છ જિલ્લો			
૨૯.	ગાંધીધામ	૮૨૭૫૧૩૪	૦	૮૨૭૫૧૩૪
૩૦.	ભૂજ	૮૬૦૬૭૮૫	૦	૮૬૦૬૭૮૫
૩૧.	અંજાર	૭૬૨૮૬૨	૪૬૭૮૭	૭૧૬૦૬૫
૩૨.	માંડવી(ક)	૧૩૩૩૪૨૫	૬૬૬૭૧૨	૬૬૬૭૧૩
૩૩.	ભચાઉ	૬૪૧૬૨૭	૦	૬૪૧૬૨૭
૩૪.	રાપર	૫૩૨૮૫૮	૦	૫૩૨૮૫૮
૩૫.	મુન્દ્રા-બારોઈ	૮૭૮૭૧૨	૦	૮૭૮૭૧૨
	કુલ	૨૨૧૩૨૪૦૩	૭૧૩૫૦૮	૨૧૪૧૮૮૮૪
	ખેડા જિલ્લો			
૩૬.	નડીયાદ	૬૩૫૭૬૩૩	૦	૬૩૫૭૬૩૩
૩૭.	ચકલાસી	૨૭૨૨૫	૧૩૬૧૨	૧૩૬૧૩
૩૮.	કપડવંજ	૩૩૦૫૩	૧૬૫૨૬	૧૬૫૨૭
૩૯.	મહેમદાવાદ	૧૩૪૬૨૮	૬૭૩૧૪	૬૭૩૧૫
૪૦.	ડાકોર	૪૦૬૭૨	૨૦૩૩૬	૨૦૩૩૬
૪૧.	ખેડા	૬૩૨૬૩૭	૩૧૬૩૧૮	૩૧૬૩૧૮
૪૨.	મહુધા	૧૧૩૨૬૫	૫૬૬૩૨	૫૬૬૩૩

ક્રમ	જિલ્લો / નગરપાલિકા	વર્ષ ૨૦૨૨-૨૩માં ફાળવેલ રકમ	ક્યાત	ચુકવેલ ગ્રાન્ટ રકમ રૂ.
૧	૨	૩	૪	૫
૪૩.	કદલાલ	૧૫૨૮૦૫	૦	૧૫૨૮૦૫
૪૪.	કણજરી	૬૮૯૨૧૫	૩૪૪૬૦૭	૩૪૪૬૦૮
૪૫.	ઠાસરા	૮૯૭૨૨	૪૪૮૬૧	૪૪૮૬૧
	કુલ	૮૨૭૦૮૫૬	૮૮૦૨૦૬	૭૩૯૦૬૫૦
	ગાંધીનગર જિલ્લો			
૪૬.	કલોલ	૨૮૯૯૫૨૧	૧૭	૨૮૯૯૫૦૪
૪૭.	દહેગામ	૪૫૮૪૧૪૭૫	૬૫૨૯૯૪૭	૩૯૩૧૧૫૨૮
૪૮.	માણસા	૫૦૪૫૪૪૫૩	૨૫૨૨૭૨૨૬	૨૫૨૨૭૨૨૭
	કુલ	૯૯૧૯૫૪૪૯	૩૧૭૫૭૧૯૦	૬૭૪૩૮૨૫૯
	ગીર સોમનાથ જિલ્લો			
૪૯.	વેરાવળ-પાટણ	૬૨૧૬૫૯૧	૩૧૦૮૨૯૫	૩૧૦૮૨૯૬
૫૦.	ઉના	૨૨૭૦૯૪	૦	૨૨૭૦૯૪
૫૧.	કોડીનાર	૧૧૦૦૮૦૪	૦	૧૧૦૦૮૦૪
૫૨.	સુત્રાપાડા	૯૨૦૮૪૫	૦	૯૨૦૮૪૫
૫૩.	તલાલા	૧૧૭૩૧૩	૦	૧૧૭૩૧૩
	કુલ	૮૫૮૨૬૪૭	૩૧૦૮૨૯૫	૫૪૭૪૩૫૨
	છોટાઉદેપુર જિલ્લો			
૫૪.	છોટાઉદેપુર	૨૪૨૫૪૨	૧૨૧૨૭૧	૧૨૧૨૭૧
	કુલ	૨૪૨૫૪૨	૧૨૧૨૭૧	૧૨૧૨૭૧
	જામનગર જિલ્લો			
૫૫.	ધ્રોલ	૨૭૫૫૯૩૨	૦	૨૭૫૫૯૩૨
૫૬.	જામજોધપુર	૧૨૫૨૬૯૬	૨	૧૨૫૨૬૯૪
૫૭.	કાલાવડ	૨૦૦૪૩૧૪	૪૩૫૯૮	૧૯૬૦૭૧૬
૫૮.	સિક્કા	૪૦૦૮૬૨૮	૦	૪૦૦૮૬૨૮
	કુલ	૧૦૦૨૧૫૭૦	૪૩૬૦૦	૯૯૭૭૯૭૦
	જૂનાગઢ જિલ્લો			
૫૯.	કેશોદ	૬૩૧૫૧૧	૩૧૫૭૫૫	૩૧૫૭૫૬
૬૦.	માંગરોળ	૭૮૪૩૭	૦	૭૮૪૩૭
૬૧.	માણાવદર	૧૦૩૦૫૯	૫૧૫૨૯	૫૧૫૩૦
૬૨.	બાંટવા	૧૫૬૧૭	૭૮૦૮	૭૮૦૯
૬૩.	ચોરવાડ	૧૪૧૬૮	૭૦૮૩	૭૦૮૫
૬૪.	વંથલી	૩૯૬૫૯	૧૯૮૨૯	૧૯૮૩૦
૬૫.	વિસાવદર	૭૫૬૬૧	૦	૭૫૬૬૧
	કુલ	૯૫૮૧૧૨	૪૦૨૦૦૪	૫૫૬૧૦૮

ક્રમ	જિલ્લો / નગરપાલિકા	વર્ષ ૨૦૨૨-૨૩માં ફાળવેલ રકમ	ક્યાત	ચુકવેલ ગ્રાન્ટ રકમ રૂ.
૧	૨	૩	૪	૫
	તાપી જિલ્લો			
૬૬.	વ્યારા	૫૧૩૦૪૬	૨૫૬૫૨૨	૨૫૬૫૨૪
૬૭.	સોનગઢ	૩૫૨૮૮	૦	૩૫૨૮૮
૬૮.	બારડોલી	૧૪૨૮૮૮૫	૦	૧૪૨૮૮૮૫
	કુલ	૧૮૭૭૩૨૮	૨૫૬૫૨૨	૧૭૨૦૮૦૭
	દાહોદ જિલ્લો			
૬૯.	દાહોદ	૧૬૮૧૭૪૩	૨૮૨૭૨	૧૬૫૩૪૭૧
૭૦.	ઝાલોદ	૨૧૫૩૮૭	૧૦૭૬૮૮	૧૦૭૬૮૮
૭૧.	દેવગઢબારીયા	૨૪૬૮૦૭	૧૨૩૪૦૩	૧૨૩૪૦૪
	કુલ	૨૧૪૩૮૪૭	૨૫૮૩૭૩	૧૮૮૪૫૭૪
	દેવભૂમિ દ્વારકા જિલ્લો			
૭૨.	ઓખા	૨૮૩૩૭૮૪	૦	૨૮૩૩૭૮૪
૭૩.	જામખંભાળિયા	૩૧૬૮૮૫૩	૦	૩૧૬૮૮૫૩
૭૪.	સલાયા	૧૦૫૫૦૦૭	૦	૧૦૫૫૦૦૭
૭૫.	દ્વારકા	૫૧૨૬૩૦	૧૦૪૦	૫૧૧૫૮૦
૭૬.	ભાણવડ	૭૦૦૧૬૮	૦	૭૦૦૧૬૮
૭૭.	જામરાવલ	૫૧૮૦૧૪	૦	૫૧૮૦૧૪
	કુલ	૮૭૮૮૪૫૬	૧૦૪૦	૮૭૮૭૪૧૬
	નર્મદા જિલ્લો			
૭૮.	રાજપીપળા	૮૨૭૧૫૦૮	૪	૮૨૭૧૫૦૪
	કુલ	૮૨૭૧૫૦૮	૪	૮૨૭૧૫૦૪
	નવસારી જિલ્લો			
૭૯.	નવસારી-વિજલપોર	૧૧૮૧૪૮૧૬	૦	૧૧૮૧૪૮૧૬
૮૦.	બીલીમોરા	૩૨૮૪૮૮૫	૧૬૪૭૪૮૨	૧૬૪૭૪૮૩
૮૧.	ગણદેવી	૪૧૧૮૭૩	૨૦૫૮૩૬	૨૦૫૮૩૭
	કુલ	૧૫૫૨૧૭૭૪	૧૮૫૩૪૨૮	૧૩૬૬૮૩૪૬
	પંચમહાલ જિલ્લો			
૮૨.	ગોધરા	૨૪૬૭૦૨૬૭	૦	૨૪૬૭૦૨૬૭
૮૩.	હાલોલ	૬૩૨૬૬૭૧	૩	૬૩૨૬૬૬૮
૮૪.	કાલોલ(પં)	૫૫૬૭૫	૨૭૮૩૭	૨૭૮૩૮
૮૫.	શહેરા	૮૫૭૪૪	૦	૮૫૭૪૪
	કુલ	૩૧૧૪૮૩૫૭	૨૭૮૪૦	૩૧૧૨૦૫૧૭

ક્રમ	જિલ્લો / નગરપાલિકા	વર્ષ ૨૦૨૨-૨૩માં ફાળવેલ રકમ	કપાત	ચુકવેલ ગ્રાન્ટ રકમ રૂ.
૧	૨	૩	૪	૫
	પાટણ જિલ્લો			
૮૬.	પાટણ	૩૦૭૯૩૨૪	૦	૩૦૭૯૩૨૪
૮૭.	સિધ્ધપુર	૪૯૬૩૦૫	૨૪૮૧૫૨	૨૪૮૧૫૩
૮૮.	રાધનપુર	૧૩૨૨૯૪	૦	૧૩૨૨૯૪
૮૯.	ચાણસ્મા	૪૭૨૬૨	૬૨૦૪	૪૧૦૫૮
૯૦.	હારીજ	૧૯૫૬૩૬	૦	૧૯૫૬૩૬
	કુલ	૩૯૫૦૮૨૧	૨૫૪૩૫૬	૩૬૯૬૪૬૫
	પોરબંદર જિલ્લો			
૯૧.	પોરબંદર - છાયા	૫૩૫૮૮૮૧	૨૬૭૯૪૪૦	૨૬૭૯૪૪૧
૯૨.	રાણાવાવ	૨૦૦૯૦૨૬	૧૦૦૪૫૧૨	૧૦૦૪૫૧૪
૯૩.	કુતિયાણા	૧૬૭૦૭	૮૩૫૩	૮૩૫૪
	કુલ	૭૩૮૪૬૧૪	૩૬૯૨૩૦૫	૩૬૯૨૩૦૯
	બનાસકાંઠા જિલ્લો			
૯૪.	પાલનપુર	૪૮૪૩૧૮૮	૨૪૨૧૫૯૪	૨૪૨૧૫૯૪
૯૫.	ડીસા	૧૩૯૭૮૦૪	૬૯૮૯૦૨	૬૯૮૯૦૨
૯૬.	ધાનેરા	૧૮૩૬૯૫	૯૧૮૪૭	૯૧૮૪૮
૯૭.	થરાદ	૧૦૨૩૧૧	૫૧૧૫૫	૫૧૧૫૬
૯૮.	ભાભર	૧૦૧૨૭૨	૦	૧૦૧૨૭૨
૯૯.	થરા	૫૬૯૮૪	૦	૫૬૯૮૪
	કુલ	૬૬૮૫૨૫૪	૩૨૬૩૪૯૮	૩૪૨૧૭૫૬
	બોટાદ જિલ્લો			
૧૦૦.	બોટાદ	૫૯૬૫૨૪૪	૨૯૮૨૬૨૧	૨૯૮૨૬૨૩
૧૦૧.	ગઢડા	૮૩૩૨૧૯	૪૧૬૬૦૯	૪૧૬૬૧૦
૧૦૨.	બરવાળા	૪૨૪૦૬	૦	૪૨૪૦૬
	કુલ	૬૮૪૦૮૬૯	૩૩૯૯૨૩૦	૩૪૪૧૬૩૯
	ભરૂચ જિલ્લો			
૧૦૩.	ભરૂચ	૨૧૫૨૫૩૭૩	૦	૨૧૫૨૫૩૭૩
૧૦૪.	અંકલેશ્વર	૫૦૮૦૧૦૪૮	૦	૫૦૮૦૧૦૪૮
૧૦૫.	જંબુસર	૩૨૯૦૦૨૦	૦	૩૨૯૦૦૨૦
૧૦૬.	આમોદ	૨૩૫૬૬૮૫	૦	૨૩૫૬૬૮૫
	કુલ	૭૭૯૭૩૧૨૬	૦	૭૭૯૭૩૧૨૬

ક્રમ	જિલ્લો / નગરપાલિકા	વર્ષ ૨૦૨૨-૨૩માં ફાળવેલ રકમ	કપાત	ચુકવેલ ગ્રાન્ટ રકમ રૂ.
૧	૨	૩	૪	૫
	ભાવનગર જિલ્લો			
૧૦૭.	મહુવા	૧૬૦૮૪૬૦	૮૦૪૨૩૦	૮૦૪૨૩૦
૧૦૮.	પાલીતાણા	૧૧૬૭૬૬૦	૫૮૩૮૨૮	૫૮૩૮૩૧
૧૦૯.	શિહોર	૧૧૮૪૮૮૮	૫૯૨૪૯૩	૫૯૨૪૯૫
૧૧૦.	ગારીયાધાર	૨૦૦૩૫૧	૧૦૦૧૭૫	૧૦૦૧૭૬
૧૧૧.	તળાજા	૨૦૯૩૧૬	૦	૨૦૯૩૧૬
૧૧૨.	વલ્લભીપુર	૩૧૧૭૫	૦	૩૧૧૭૫
	કુલ	૪૪૦૧૯૫૦	૨૦૮૦૭૨૭	૨૩૨૧૨૨૩
	મહીસાગર જિલ્લો			
૧૧૩.	લુણાવાડા	૩૮૩૮૬૬	૦	૩૮૩૮૬૬
૧૧૪.	બાલાસિનોર	૩૨૮૦૭૪	૧૬૪૦૩૭	૧૬૪૦૩૭
૧૧૫.	સંતરામપુર	૧૮૩૫૨૭	૯૧૭૬૩	૯૧૭૬૪
	કુલ	૮૯૫૪૬૭	૨૫૫૮૦૦	૬૩૯૬૬૭
	મહેસાણા જિલ્લો			
૧૧૬.	મહેસાણા	૧૧૯૧૬૭૫૨	૦	૧૧૯૧૬૭૫૨
૧૧૭.	કડી	૨૨૬૨૮૩૧	૦	૨૨૬૨૮૩૧
૧૧૮.	ઊંઝા	૮૦૯૩૭૩	૪૦૪૬૮૬	૪૦૪૬૮૭
૧૧૯.	વિસનગર	૨૮૦૨૧૯૬	૧૪૦૧૦૯૮	૧૪૦૧૦૯૮
૧૨૦.	વડનગર	૮૨૮૯૩	૪૧૪૪૬	૪૧૪૪૭
૧૨૧.	વિજાપુર	૧૬૬૮૦૯	૦	૧૬૬૮૦૯
૧૨૨.	ખેરાલુ	૨૪૯૬૯૨	૧૨૪૮૪૬	૧૨૪૮૪૬
	કુલ	૧૮૨૯૦૫૪૬	૧૯૭૨૦૭૬	૧૬૩૧૮૪૭૦
	મોરબી જિલ્લો			
૧૨૩.	મોરબી	૩૧૪૧૬૧૧	૦	૩૧૪૧૬૧૧
૧૨૪.	વાંકાનેર	૨૦૦૯૮૯	૦	૨૦૦૯૮૯
૧૨૫.	હળવદ	૪૦૨૦૮	૨૦૧૦૪	૨૦૧૦૪
૧૨૬.	માળિયા મિયાણા	૦	૦	૦
	કુલ	૩૩૮૨૮૦૮	૨૦૧૦૪	૩૩૬૨૭૦૪

ક્રમ	જિલ્લો / નગરપાલિકા	વર્ષ ૨૦૨૨-૨૩માં ફાળવેલ રકમ	ક્યાત	ચુકવેલ ગ્રાન્ટ રકમ રૂ.
૧	૨	૩	૪	૫
	રાજકોટ જિલ્લો			
૧૨૭.	જેતપુર નવાગઢ	૭૦૮૮૩૪	૦	૭૦૮૮૩૪
૧૨૮.	ગોંડલ	૧૪૫૫૫૬૬	૭૨૭૭૮૩	૭૨૭૭૮૩
૧૨૯.	ધોરાજી	૧૬૭૯૬૧૮	૮૩૯૮૦૮	૮૩૯૮૧૦
૧૩૦.	ઉપલેટા	૪૩૬૧૭૪	૨૧૮૦૮૭	૨૧૮૦૮૭
૧૩૧.	જસદણ	૯૧૫૧૮૨	૦	૯૧૫૧૮૨
૧૩૨.	ભાયાવદર	૪૪૪૮૨	૨૨૨૪૦	૨૨૨૪૨
	કુલ	૫૨૩૯૮૫૬	૧૮૦૭૯૧૮	૩૪૩૧૯૩૮
	વડોદરા જિલ્લો			
૧૩૩.	ડભોઈ	૫૫૮૯૬૪	૨૭૯૪૮૨	૨૭૯૪૮૨
૧૩૪.	કરજણ	૨૪૯૯૨૫	૧૨૪૯૬૨	૧૨૪૯૬૩
૧૩૫.	પાદરા	૭૭૦૮૩૪	૩૮૫૪૧૭	૩૮૫૪૧૭
૧૩૬.	સાવલી	૫૦૮૫૪	૦	૫૦૮૫૪
	કુલ	૧૬૩૦૫૭૭	૭૮૯૮૬૧	૮૪૦૭૧૬
	વલસાડ જિલ્લો			
૧૩૭.	વલસાડ	૬૬૦૫૭૯૪	૦	૬૬૦૫૭૯૪
૧૩૮.	વાપી	૪૪૫૮૮૩૫૬	૦	૪૪૫૮૮૩૫૬
૧૩૯.	પારડી	૨૫૬૫૨૭૨	૧૨૮૨૬૩૬	૧૨૮૨૬૩૬
૧૪૦.	ઉમરગામ	૧૫૯૩૨૮૦૫	૦	૧૫૯૩૨૮૦૫
૧૪૧.	ધરમપુર	૧૧૨૮૮૫૧	૦	૧૧૨૮૮૫૧
	કુલ	૭૦૮૨૧૦૭૮	૧૨૮૨૬૩૬	૬૯૫૩૮૪૪૨
	સાબરકાંઠા જિલ્લો			
૧૪૨.	હિંમતનગર	૪૦૧૧૮૬૯	૦	૪૦૧૧૮૬૯
૧૪૩.	ઈંડર	૨૩૮૪૬૯૪	૦	૨૩૮૪૬૯૪
૧૪૪.	ખેડબ્રહ્મા	૧૪૨૩૦૮૦	૦	૧૪૨૩૦૮૦
૧૪૫.	પ્રાંતિજ	૧૪૨૪૦૧	૭૧૨૦૦	૭૧૨૦૧
૧૪૬.	તલોદ	૨૯૭૧૬૬	૧૪૮૫૮૨	૧૪૮૫૮૪
૧૪૭.	વડાલી	૨૦૦૯૮૮૩	૦	૨૦૦૯૮૮૩
	કુલ	૧૦૨૬૯૦૯૩	૨૧૯૭૮૨	૧૦૦૪૯૩૧૧

ક્રમ	જિલ્લો / નગરપાલિકા	વર્ષ ૨૦૨૨-૨૩માં ફાળવેલ રકમ	કપાત	ચુકવેલ ગ્રાન્ટ રકમ રૂ.
૧	૨	૩	૪	૫
	સુરત જિલ્લો			
૧૪૮.	કડોદરા	૫૬૬૩૬૮૫	૦	૫૬૬૩૬૮૫
૧૪૯.	તરસાડી	૨૮૨૩૯૩૧	૦	૨૮૨૩૯૩૧
૧૫૦.	માંડવી(સુ)	૩૭૯૪૫૧	૦	૩૭૯૪૫૧
	કુલ	૮૮૬૭૦૬૭	૦	૮૮૬૭૦૬૭
	સુરેન્દ્રનગર જિલ્લો			
૧૫૧.	સુરેન્દ્રનગર-વઢવાણ	૭૪૩૮૬૬૪	૩૭૧૯૩૩૧	૩૭૧૯૩૩૩
૧૫૨.	ધ્રાંગધ્રા	૧૨૩૨૭૦૨	૬૧૬૩૫૦	૬૧૬૩૫૨
૧૫૩.	લીંબડી	૩૧૬૩૮૩	૧૫૮૧૯૧	૧૫૮૧૯૨
૧૫૪.	થાનગઢ	૫૧૨૧૮૨	૨૫૬૦૯૧	૨૫૬૦૯૧
૧૫૫.	ચોટીલા	૪૭૦૭૭	૦	૪૭૦૭૭
૧૫૬.	પાટડી	૧૧૨૩૦૬	૦	૧૧૨૩૦૬
	કુલ	૯૬૫૯૩૧૪	૪૭૪૯૯૬૩	૪૯૦૯૩૫૧
	ન.પા.નું કુલ	૪૮૯૪૪૯૦૦૦	૭૧૨૬૯૭૫૭	૪૧૮૧૭૯૨૪૩
	મ.ન.પા./ન.પા.નું એકંદરે કુલ	૧૧૬૪૪૪૯૦૦૦	૭૮૨૪૦૭૧૬	૧૦૮૬૨૦૮૨૮૪

પરીશિષ્ટ-૫

જમીન મહેસુલ અને બીન ખેતી આકારની ગ્રાન્ટ - ૨૦૨૨-૨૩

ક્રમ	મહાનગરપાલિકા / નગરપાલિકાનું નામ	મળવાપાત્ર રકમ રૂ.	કરેલ કુલ કપાત રૂ.	કપાત બાદ ચુકવેલ રકમ રૂ.
૧	૨	૩	૪	૫
	મહાનગરપાલિકાઓ :-			
૧.	અમદાવાદ	૧૩૨૩૦૪૮૨	૦	૧૩૨૩૦૪૮૨
૨.	સુરત	૧૧૨૦૦૩૦૨	૦	૧૧૨૦૦૩૦૨
૩.	વડોદરા	૪૩૭૪૯૧૪	૦	૪૩૭૪૯૧૪
૪.	રાજકોટ	૩૪૬૫૮૧૯	૦	૩૪૬૫૮૧૯
૫.	ભાવનગર	૧૮૦૬૫૭૩	૦	૧૮૦૬૫૭૩
૬.	જામનગર	૧૯૧૯૭૪૬	૪૭૯૯૩૬	૧૪૩૯૮૧૦
૭.	જૂનાગઢ	૯૩૬૯૬૮	૦	૯૩૬૯૬૮
૮.	ગાંધીનગર	૧૮૮૬૧૪૫	૦	૧૮૮૬૧૪૫
	કુલ	૩૮૯૨૦૯૪૯	૪૭૯૯૩૬	૩૮૪૪૧૦૧૩
	નગરપાલિકાઓ			
(૧)	અમદાવાદ જિલ્લો			
૧.	વિરમગામ	૧૮૮૭૨૮	૦	૧૮૮૭૨૮
૨.	ધોળકા	૪૭૨૯૧૬	૦	૪૭૨૯૧૬
૩.	સાણંદ	૩૪૫૭૬૮	૦	૩૪૫૭૬૮
૪.	બાવળા	૨૧૯૨૦૫	૫૪૮૦૨	૧૬૪૪૦૩
૫.	ધંધુકા	૪૮૧૩૧૫	૧૨૦૩૨૮	૩૬૦૯૮૬
૬.	બારેજા	૧૭૨૧૫૭	૦	૧૭૨૧૫૭
	કુલ	૧૮૮૦૦૮૯	૧૭૫૧૩૧	૧૭૦૪૯૫૮
(૨)	ખેડા જિલ્લો			
૭.	નડીયાદ	૫૬૭૧૧૪	૦	૫૬૭૧૧૪
૮.	ચકલાસી	૨૩૯૮૭૮	૫૯૯૬૯	૧૭૯૯૦૯
૯.	કપડવંજ	૨૧૫૧૬૦	૦	૨૧૫૧૬૦
૧૦.	મહેમદાવાદ	૧૫૦૦૬૦	૩૭૫૧૫	૧૧૨૫૪૫

ક્રમ	મહાનગરપાલિકા / નગરપાલિકાનું નામ	મળવાપાત્ર રકમ રૂ.	કરેલ કુલ કપાત રૂ.	કપાત બાદ ચુકવેલ રકમ રૂ.
૧	૨	૩	૪	૫
૧૧.	ડાકોર	૧૪૭૩૦૮	૩૬૮૨૬	૧૧૦૪૮૨
૧૨.	ખેડા	૧૮૦૭૫૭	૪૭૬૯૦	૧૪૩૦૬૭
૧૩.	મહુધા	૧૨૪૨૨૮	૩૧૦૫૭	૯૩૧૭૧
૧૪.	કઠલાલ	૧૫૧૧૯૦	૦	૧૫૧૧૯૦
૧૫.	કણજરી	૯૯૮૫૧	૨૪૯૬૩	૭૪૮૮૮
૧૬.	ઠાસરા	૧૨૪૯૪૩	૩૧૨૩૬	૯૩૭૦૭
	કુલ	૨૦૧૦૪૮૯	૨૬૯૨૫૬	૧૭૪૧૨૩૩
(૩)	સુરેન્દ્રનગર જિલ્લો			
૧૭.	સુરેન્દ્રનગર-વઢવાણ	૮૩૩૬૧૪	૦	૮૩૩૬૧૪
૧૮.	ધ્રાંગધ્રા	૨૨૬૨૪૮	૫૬૫૬૨	૧૬૯૬૮૬
૧૯.	લીંબડી	૧૧૫૪૪૨	૨૮૮૬૦	૮૬૫૮૨
૨૦.	થાનગઢ	૪૧૪૯૫૬	૧૦૩૭૩૮	૩૧૧૨૧૭
૨૧.	ચોટીલા	૨૨૭૯૩૮	૦	૨૨૭૯૩૮
૨૨.	પાટડી	૩૭૮૮૮૪	૦	૩૭૮૮૮૪
	કુલ	૨૧૯૭૦૮૨	૧૮૯૧૬૧	૨૦૦૭૯૨૧
(૪)	બોટાદ જિલ્લો			
૨૩.	બોટાદ	૨૯૪૨૪૦	૦	૨૯૪૨૪૦
૨૪.	ગઢડા	૪૮૯૩૪૦	૧૨૨૩૩૫	૩૬૭૦૦૫
૨૫.	બરવાળા	૨૪૮૪૨૬	૦	૨૪૮૪૨૬
	કુલ	૧૦૩૨૦૦૬	૧૨૨૩૩૫	૯૦૯૬૭૧
(૫)	પાટણ જિલ્લો			
૨૬.	પાટણ	૫૩૫૫૧૩	૦	૫૩૫૫૧૩
૨૭.	સિધ્ધપુર	૨૨૬૬૦૨	૫૬૬૫૦	૧૬૯૯૫૨
૨૮.	રાધનપુર	૩૧૮૮૮૭	૦	૩૧૮૮૮૭
૨૯.	ચાણસ્મા	૧૬૬૭૨૧	૦	૧૬૬૭૨૧
૩૦.	હારીજ	૨૩૯૧૩૬	૦	૨૩૯૧૩૬
	કુલ	૧૪૮૬૮૫૮	૫૬૬૫૦	૧૪૩૦૨૦૮

ક્રમ	મહાનગરપાલિકા / નગરપાલિકાનું નામ	મળવાપાત્ર રકમ રૂ.	કરેલ કુલ કપાત રૂ.	કપાત બાદ ચુકવેલ રકમ રૂ.
૧	૨	૩	૪	૫
(૬)	બનાસકાંઠા જિલ્લો			
૩૧.	પાલનપુર	૩૬૯૬૨૪	૯૨૪૦૬	૨૭૭૨૧૮
૩૨.	ડીસા	૩૩૨૨૮૦	૮૩૦૭૦	૨૪૯૨૧૦
૩૩.	ધાનેરા	૨૨૮૧૨૬	૫૭૦૩૧	૧૭૧૦૯૫
૩૪.	થરાદ	૧૯૯૦૫૪	૪૯૭૬૪	૧૪૯૨૮૦
૩૫.	ભાભર	૨૧૬૯૬૨	૦	૨૧૬૯૬૨
૩૬.	થરા	૧૨૩૫૨૦	૦	૧૨૩૫૨૦
	કુલ	૧૪૬૯૫૬૬	૨૮૨૨૭૧	૧૧૮૭૨૯૫
(૭)	મહેસાણા જિલ્લો			
૩૭.	મહેસાણા	૫૩૩૭૪૪	૦	૫૩૩૭૪૪
૩૮.	કડી	૨૪૫૧૮૨	૦	૨૪૫૧૮૨
૩૯.	ઊંઝા	૨૬૭૮૮૨	૦	૨૬૭૮૮૨
૪૦.	વિસનગર	૧૬૨૦૦૧	૪૦૫૦૧	૧૨૧૫૦૦
૪૧.	વડનગર	૩૪૮૩૭૯	૮૭૦૯૬	૨૬૧૨૮૩
૪૨.	વિજાપુર	૬૭૫૩૯	૦	૬૭૫૩૯
૪૩.	ખેરાલુ	૨૮૮૭૯૩	૭૨૧૯૯	૨૧૬૫૯૪
	કુલ	૧૯૧૩૫૨૦	૧૯૯૭૯૬	૧૭૧૩૭૨૪
(૮)	સાબરકાંઠા જિલ્લો			
૪૪.	હિંમતનગર	૧૯૯૨૭૮	૦	૧૯૯૨૭૮
૪૫.	ઈંડર	૧૬૦૭૮૭	૦	૧૬૦૭૮૭
૪૬.	ખેડબ્રહ્મા	૨૨૮૪૮૦	૦	૨૨૮૪૮૦
૪૭.	પ્રાંતિજ	૧૭૯૨૭૮	૪૪૮૧૯	૧૩૪૪૫૯
૪૮.	તલોદ	૧૮૩૫૫૧	૦	૧૮૩૫૫૧
૪૯.	વડાલી	૨૮૪૦૮૩	૦	૨૮૪૦૮૩
	કુલ	૧૨૩૫૪૫૭	૪૪૮૧૯	૧૧૯૦૬૩૮
(૯)	અરવલ્લી જિલ્લો			
૫૦.	મોડાસા	૨૦૭૬૮૫	૫૧૯૨૨	૧૫૫૭૬૩
૫૧.	બાયડ	૧૯૦૭૮૮	૦	૧૯૦૭૮૮
	કુલ	૩૯૮૪૭૩	૫૧૯૨૨	૩૪૬૫૫૧

ક્રમ	મહાનગરપાલિકા / નગરપાલિકાનું નામ	મળવાપાત્ર રકમ રૂ.	કરેલ કુલ કપાત રૂ.	કપાત બાદ ચુકવેલ રકમ રૂ.
૧	૨	૩	૪	૫
(૧૦)	ગાંધીનગર જિલ્લો			
૫૨.	કલોલ(ગાં.)	૩૧૧૪૫૬	૦	૩૧૧૪૫૬
૫૩.	દહેગામ	૨૫૬૫૨૭	૦	૨૫૬૫૨૭
૫૪.	માણસા	૨૩૪૮૧૨	૫૮૭૦૩	૧૭૬૧૦૯
	કુલ	૮૦૨૭૯૫	૫૮૭૦૩	૭૪૪૦૯૨
(૧૧)	પંચમહાલ જિલ્લો			
૫૫.	ગોધરા	૩૮૩૬૬૮	૦	૩૮૩૬૬૮
૫૬.	હાલોલ	૨૪૬૩૬૫	૦	૨૪૬૩૬૫
૫૭.	કાલોલ (પં)	૧૦૧૨૫૨	૨૫૩૧૩	૭૫૯૩૯
૫૮.	શહેરા	૧૫૭૮૨૮	૦	૧૫૭૮૨૮
	કુલ	૮૮૯૧૧૩	૨૫૩૧૩	૮૬૩૮૦૦
(૧૨)	મહીસાગર જિલ્લો			
૫૯.	લુણાવાડા	૧૫૦૨૦૪	૦	૧૫૦૨૦૪
૬૦.	બાલાસીનોર	૨૧૪૫૨૧	૫૩૬૩૧	૧૬૦૮૯૦
૬૧.	સંતરામપુર	૧૪૯૯૦૫	૩૭૪૭૭	૧૧૨૪૨૮
	કુલ	૫૧૪૬૩૦	૯૧૧૦૮	૪૨૩૫૨૨
(૧૩)	દાહોદ જિલ્લો			
૬૨.	દાહોદ	૩૨૦૫૦૦	૦	૩૨૦૫૦૦
૬૩.	ઝાલોદ	૧૧૦૫૯૨	૨૭૬૪૮	૮૨૯૪૪
૬૪.	દેવગઢ બારીયા	૧૦૦૫૭૫	૦	૧૦૦૫૭૫
	કુલ	૫૩૧૬૬૭	૨૭૬૪૮	૫૦૪૦૧૯
(૧૪)	વડોદરા જિલ્લો			
૬૫.	ડભોઈ	૨૪૯૭૮૭	૬૨૪૪૭	૧૮૭૩૪૦
૬૬.	કરજણ	૧૫૮૯૨૦	૩૯૭૩૦	૧૧૯૧૯૦
૬૭.	પાદરા	૧૨૨૦૩૫	૦	૧૨૨૦૩૫
૬૮.	સાવલી	૧૩૯૧૫૭	૦	૧૩૯૧૫૭
	કુલ	૬૬૯૮૯૯	૧૦૨૧૭૭	૫૬૭૭૨૨

ક્રમ	મહાનગરપાલિકા / નગરપાલિકાનું નામ	મળવાપાત્ર રકમ રૂ.	કરેલ કુલ કપાત રૂ.	કપાત બાદ ચુકવેલ રકમ રૂ.
૧	૨	૩	૪	૫
(૧૫)	આણંદ જિલ્લો			
૬૯.	આણંદ	૬૧૯૯૩૭	૦	૬૧૯૯૩૭
૭૦.	બોરસદ	૨૭૭૯૦૨	૦	૨૭૭૯૦૨
૭૧.	ખંભાત	૬૧૪૦૨૩	૦	૬૧૪૦૨૩
૭૨.	પેટલાદ	૧૫૭૪૫૯	૦	૧૫૭૪૫૯
૭૩.	કરમસદ	૧૭૦૦૧૯	૪૨૫૦૫	૧૨૭૫૧૪
૭૪.	ઉમરેઠ	૧૯૫૧૭૭	૦	૧૯૫૧૭૭
૭૫.	વલ્લભવિદ્યાનગર	૫૬૪૭૬	૦	૫૬૪૭૬
૭૬.	આંકલાવ	૧૮૪૩૯૭	૪૬૧૦૦	૧૩૮૨૯૭
૭૭.	બોરીયાવી	૧૩૮૮૪૨	૩૪૭૧૧	૧૦૪૧૩૧
૭૮.	ઓડ	૨૬૩૮૪૧	૬૫૯૬૧	૧૯૭૮૮૦
૭૯.	સોજીત્રા	૧૨૬૦૯૫	૦	૧૨૬૦૯૫
	કુલ	૨૮૦૪૧૬૮	૧૮૯૨૭૭	૨૬૧૪૮૯૧
(૧૬)	છોટાઉદેપુર જિલ્લો			
૮૦.	છોટાઉદેપુર	૭૧૫૩૨	૧૭૮૮૩	૫૩૬૪૯
	કુલ	૭૧૫૩૨	૧૭૮૮૩	૫૩૬૪૯
(૧૭)	તાપી જિલ્લો			
૮૧.	વ્યારા	૧૨૨૧૩૫	૦	૧૨૨૧૩૫
૮૨.	સોનગઢ	૧૫૪૦૦૪	૦	૧૫૪૦૦૪
	કુલ	૨૭૬૧૩૯	૦	૨૭૬૧૩૯
(૧૮)	નર્મદા જિલ્લો			
૮૩.	રાજપીપળા	૯૦૦૮૦	૦	૯૦૦૮૦
	કુલ	૯૦૦૮૦	૦	૯૦૦૮૦
(૧૯)	નવસારી જિલ્લો			
૮૪.	નવસારી-વિજલપોર	૮૦૦૫૭૭	૦	૮૦૦૫૭૭
૮૫.	બીલીમોરા	૨૦૦૦૨૬	૦	૨૦૦૦૨૬
૮૬.	ગણદેવી	૫૮૬૫૦	૦	૫૮૬૫૦
	કુલ	૧૦૫૯૨૫૩	૦	૧૦૫૯૨૫૩

ક્રમ	મહાનગરપાલિકા / નગરપાલિકાનું નામ	મળવાપાત્ર રકમ રૂ.	કરેલ કુલ કપાત રૂ.	કપાત બાદ ચુકવેલ રકમ રૂ.
૧	૨	૩	૪	૫
(૨૦)	ભરૂચ જિલ્લો			
૮૭.	ભરૂચ	૪૦૮૩૫૯	૦	૪૦૮૩૫૯
૮૮.	અંકલેશ્વર	૧૮૯૮૧૬	૦	૧૮૯૮૧૬
૮૯.	જંબુસર	૩૩૭૨૭૧	૦	૩૩૭૨૭૧
૯૦.	આમોદ	૧૫૧૮૧૦	૦	૧૫૧૮૧૦
	કુલ	૧૦૮૭૨૫૬	૦	૧૦૮૭૨૫૬
(૨૧)	વલસાડ જિલ્લો			
૯૧.	વલસાડ	૨૮૯૬૨૯	૦	૨૮૯૬૨૯
૯૨.	વાપી	૪૩૩૪૮૪	૦	૪૩૩૪૮૪
૯૩.	પારડી	૧૩૭૯૧૩	૩૪૪૭૯	૧૦૩૪૩૪
૯૪.	ઉમરગામ	૧૩૪૦૩૬	૦	૧૩૪૦૩૬
૯૫.	ધરમપુર	૧૪૬૮૬૨	૦	૧૪૬૮૬૨
	કુલ	૧૧૪૧૯૨૪	૩૪૪૭૯	૧૧૦૭૪૪૫
(૨૨)	સુરત જિલ્લો			
૯૬.	બારડોલી	૧૪૮૪૨૦	૦	૧૪૮૪૨૦
૯૭.	કડોદરા	૭૫૪૧૩	૦	૭૫૪૧૩
૯૮.	તરસાળી	૯૪૯૫૮	૦	૯૪૯૫૮
૯૯.	માંડવી(સુ)	૮૨૬૩૧	૦	૮૨૬૩૧
	કુલ	૪૦૧૪૨૨	૦	૪૦૧૪૨૨
(૨૩)	કચ્છ જિલ્લો			
૧૦૦.	અંજાર	૨૭૦૭૧૯	૦	૨૭૦૭૧૯
૧૦૧.	માંડવી (ક)	૧૮૯૩૭૫	૪૭૩૪૫	૧૪૨૦૩૦
૧૦૨.	ગાંધીધામ	૬૨૬૮૯૪	૦	૬૨૬૮૯૪
૧૦૩.	ભૂજ	૬૨૬૪૪૪	૦	૬૨૬૪૪૪
૧૦૪.	ભચાઉ	૨૫૧૮૧૨	૦	૨૫૧૮૧૨
૧૦૫.	રાપર	૪૦૦૭૮૨	૦	૪૦૦૭૮૨
૧૦૬.	મુદ્રા બારોઈ	૨૯૧૦૨૩	૦	૨૯૧૦૨૩
	કુલ	૨૬૫૭૦૪૯	૪૭૩૪૫	૨૬૦૯૭૦૪

ક્રમ	મહાનગરપાલિકા / નગરપાલિકાનું નામ	મળવાપાત્ર રકમ રૂ.	કરેલ કુલ કપાત રૂ.	કપાત બાદ ચુકવેલ રકમ રૂ.
૧	૨	૩	૪	૫
(૨૪)	જામનગર જિલ્લો			
૧૦૭.	ધ્રોલ	૩૦૮૪૫૦	૦	૩૦૮૪૫૦
૧૦૮.	જામ જોધપુર	૫૧૬૩૨૦	૦	૫૧૬૩૨૦
૧૦૯.	કાલાવાડ	૨૯૨૩૭૧	૦	૨૯૨૩૭૧
૧૧૦.	સિક્કા	૭૮૫૬૪	૦	૭૮૫૬૪
	કુલ	૧૧૯૬૭૦૫	૦	૧૧૯૬૭૦૫
(૨૫)	દેવભૂમિ દ્વારકા જિલ્લો			
૧૧૧.	ઓખા	૩૫૪૧૯૭	૦	૩૫૪૧૯૭
૧૧૨.	જામ ખંભાળિયા	૯૩૬૯૬	૦	૯૩૬૯૬
૧૧૩.	સલાયા	૧૨૨૦૩૫	૦	૧૨૨૦૩૫
૧૧૪.	દ્વારકા	૩૫૨૪૭૯	૦	૩૫૨૪૭૯
૧૧૫.	ભાણવડ	૨૭૭૪૯૦	૦	૨૭૭૪૯૦
૧૧૬.	જામરાવલ	૩૧૭૦૯૩	૦	૩૧૭૦૯૩
	કુલ	૧૫૧૬૯૯૦	૦	૧૫૧૬૯૯૦
(૨૬)	મોરબી જિલ્લો			
૧૧૭.	મોરબી	૫૦૩૫૮૩	૦	૫૦૩૫૮૩
૧૧૮.	વાંકાનેર	૧૦૬૧૪૫	૦	૧૦૬૧૪૫
૧૧૯.	હળવદ	૫૫૮૫૦૧	૧૩૯૬૨૬	૪૧૮૮૭૫
૧૨૦.	માળિયા મિયાણા	૪૪૨૨૨૧	૦	૪૪૨૨૨૧
	કુલ	૧૬૧૦૪૫૦	૧૩૯૬૨૬	૧૪૭૦૮૨૪
(૨૭)	રાજકોટ જિલ્લો			
૧૨૧.	જેતપુર નવાગઢ	૪૪૭૭૦૬	૦	૪૪૭૭૦૬
૧૨૨.	ગોંડલ	૬૯૮૫૩૭	૧૭૪૬૩૫	૫૨૩૯૦૨
૧૨૩.	ધોરાજી	૬૮૪૮૫૫	૧૭૧૨૧૪	૫૧૩૬૪૧
૧૨૪.	ઉપલેટા	૪૪૪૩૯૦	૦	૪૪૪૩૯૦
૧૨૫.	જસદણ	૩૮૩૯૯૫	૦	૩૮૩૯૯૫
૧૨૬.	ભાયાવદર	૬૭૦૧૩૨	૧૬૭૫૩૩	૫૦૨૫૯૯
	કુલ	૩૩૨૯૬૧૫	૫૧૩૩૮૨	૨૮૧૬૨૩૩

ક્રમ	મહાનગરપાલિકા / નગરપાલિકાનું નામ	મળવાપાત્ર રકમ રૂ.	કરેલ કુલ કપાત રૂ.	કપાત બાદ ચુકવેલ રકમ રૂ.
૧	૨	૩	૪	૫
(૨૮)	પોરબંદર જિલ્લો			
૧૨૭.	પોરબંદર-છાયા	૭૨૨૦૦૯	૦	૭૨૨૦૦૯
૧૨૮.	રાણાવાવ	૬૨૦૦૨૮	૦	૬૨૦૦૨૮
૧૨૯.	કુતિયાણા	૨૭૪૩૮૮	૬૮૫૯૭	૨૦૫૭૯૧
	કુલ	૧૬૧૬૪૨૫	૬૮૫૯૭	૧૫૪૭૮૨૮
(૨૯)	અમરેલી જિલ્લો			
૧૩૦.	અમરેલી	૫૭૮૦૯૫	૦	૫૭૮૦૯૫
૧૩૧.	સાવરકુંડલા	૧૮૮૯૩૦	૪૭૨૩૩	૧૪૧૬૯૭
૧૩૨.	બગસરા	૪૦૨૯૯૯	૧૦૦૭૫૦	૩૦૨૨૪૯
૧૩૩.	જાફરાબાદ	૨૪૨૦૪૬	૬૦૫૧૨	૧૮૧૫૩૪
૧૩૪.	રાજુલા	૮૧૮૭૪	૨૦૪૬૮	૬૧૪૦૬
૧૩૫.	બાબરા	૪૪૮૨૯૩	૦	૪૪૮૨૯૩
૧૩૬.	ચલાલા	૧૮૦૪૩૬	૪૫૧૦૯	૧૩૫૩૨૭
૧૩૭.	દામનગર	૧૭૬૯૨૬	૦	૧૭૬૯૨૬
૧૩૮.	લાઠી	૨૮૧૮૭૧	૦	૨૮૧૮૭૧
	કુલ	૨૫૮૧૪૭૦	૨૭૪૦૭૨	૨૩૦૭૩૯૮
(૩૦)	ગીર સોમનાથ જિલ્લો			
૧૩૯.	વેરાવળ-પાટણ	૩૩૦૬૯૯	૮૨૬૭૬	૨૪૮૦૨૩
૧૪૦.	ઉના	૩૫૪૫૯૭	૦	૩૫૪૫૯૭
૧૪૧.	કોડીનાર	૧૮૩૮૭૩	૦	૧૮૩૮૭૩
૧૪૨.	સુત્રાપાડા	૨૮૧૯૬૭	૦	૨૮૧૯૬૭
૧૪૩.	તલાલા	૧૦૨૭૩૧	૦	૧૦૨૭૩૧
	કુલ	૧૨૫૩૮૬૭	૮૨૬૭૬	૧૧૭૧૧૯૧
(૩૧)	જૂનાગઢ જિલ્લો			
૧૪૪.	કેશોદ	૪૧૫૨૩૩	૧૦૩૮૦૮	૩૧૧૪૨૫
૧૪૫.	માંગરોળ	૪૧૧૭૯૧	૦	૪૧૧૭૯૧
૧૪૬.	માણાવદર	૨૩૬૪૨૨	૫૯૧૦૬	૧૭૭૩૧૬

ક્રમ	મહાનગરપાલિકા / નગરપાલિકાનું નામ	મળવાપાત્ર રકમ રૂ.	કરેલ કુલ કપાત રૂ.	કપાત બાદ ચુકવેલ રકમ રૂ.
૧	૨	૩	૪	૫
૧૪૭.	બાંટવા	૨૩૨૬૪૭	૫૮૧૬૨	૧૭૪૪૮૫
૧૪૮.	ચોરવાડ	૧૮૫૩૧૦	૪૬૩૨૭	૧૩૮૯૮૩
૧૪૯.	વંથલી	૨૬૭૦૩૩	૬૬૭૫૮	૨૦૦૨૭૪
૧૫૦.	વિસાવદર	૨૧૦૯૦૭	૦	૨૧૦૯૦૭
	કુલ	૧૯૫૯૩૪૩	૩૩૪૧૬૨	૧૬૨૫૧૮૧
(૩૨)	ભાવનગર જિલ્લો			
૧૫૧.	મહુવા	૧૮૪૭૭૦	૪૬૧૯૩	૧૩૮૫૭૭
૧૫૨.	પાલીતાણા	૧૯૮૭૪૦	૪૯૬૮૫	૧૪૯૦૫૫
૧૫૩.	શિહોર	૩૧૩૫૮૯	૭૮૪૦૦	૨૩૫૧૮૯
૧૫૪.	ગારીયાધાર	૨૪૬૦૯૨	૬૧૫૨૩	૧૮૪૫૬૯
૧૫૫.	તળાજા	૧૪૫૪૫૧	૦	૧૪૫૪૫૧
૧૫૬.	વલ્લભીપુર	૩૦૫૦૬૬	૦	૩૦૫૦૬૬
	કુલ	૧૩૯૩૭૧૮	૨૩૫૮૦૧	૧૧૫૭૯૧૭
	નગરપાલિકાઓનું કુલ	૪૩૦૭૯૦૫૧	૩૬૩૩૫૯૦	૩૯૪૪૫૪૬૧
	એકંદરે કુલ	૮૨૦૦૦૦૦૦	૪૧૧૩૫૨૬	૭૭૮૮૬૪૭૪

પરિશિષ્ટ-૬

સને ૨૦૨૨-૨૩ દરમ્યાન શિક્ષણ ઉપકર યોજના હેઠળ ચૂકવેલ ગ્રાન્ટની વિગત

ક્રમ	જિલ્લાનું નામ	મહા ન.પા./ ન.પા.નું નામ	મહા ન.પા./ન.પા.ને ચુકવેલ રકમ રૂ.	જિલ્લા પંચાયતને ચુકવેલ રકમ રૂ.	કુલ ચુકવેલ રકમ રૂ.
૧	૨	૩	૪	૫	૬
મહાનગરપાલિકાઓ :-					
૧.	અમદાવાદ	અમદાવાદ	૧૦૯૯૪૪૪૦૩૦	૦	૧૦૯૯૪૪૪૦૩૦
૨.	રાજકોટ	રાજકોટ	૨૭૯૮૨૦૬૯૪	૦	૨૭૯૮૨૦૬૯૪
૩.	વડોદરા	વડોદરા	૪૨૯૪૯૦૧૩૭	૦	૪૨૯૪૯૦૧૩૭
૪.	સુરત	સુરત	૧૩૮૭૪૫૪૩૪૬	૦	૧૩૮૭૪૫૪૩૪૬
૫.	જામનગર	જામનગર	૫૪૦૩૩૧૧૫	૦	૫૪૦૩૩૧૧૫
૬.	ભાવનગર	ભાવનગર	૫૮૭૯૩૭૮૪	૦	૫૮૭૯૩૭૮૪
૭.	જૂનાગઢ	જૂનાગઢ	૨૧૧૩૩૮૮	૨૭૪૭૪૦૫૦	૨૯૫૮૭૪૩૮
૮.	ગાંધીનગર	ગાંધીનગર	૧૩૭૬૪૫૬	૦	૧૩૭૬૪૫૬
મહાનગરપાલિકાનું કુલ			૩૩૧૨૫૨૫૯૫૦	૨૭૪૭૪૦૫૦	૩૩૪૦૦૦૦૦૦૦
નગરપાલિકાઓ :-					
૧.	કચ્છ	માંડવી	૬૯૦૩૫	૮૯૭૪૬૧	૯૬૬૪૯૬
૨.		રાપર	૨૬૦૧૪	૩૩૮૧૮૨	૩૬૪૧૯૬
૩.		ભૂજ	૪૪૦૫૯૫	૫૭૨૭૭૩૦	૬૧૬૮૩૨૫
૪.		અંજાર	૨૪૩૨૬૩૩	૦	૨૪૩૨૬૩૩
૫.		મુંદ્રા-બારોઈ	૩૭૪૬૬	૪૮૭૦૫૫	૫૨૪૫૨૧
૬.	ભાવનગર	મહુવા	૧૭૦૫૩૩૨	૦	૧૭૦૫૩૩૨
૭.		શિહોર	૪૯૧૭૫	૬૩૯૨૭૩	૬૮૮૪૪૮
૮.		પાલીતાણા	૭૦૦૧૫	૯૧૦૧૯૫	૯૮૦૨૧૦
૯.		તળાજા	૪૪૮૦૩	૫૮૨૪૩૫	૬૨૭૨૩૮
૧૦.		વલ્લભીપુર	૧૦૮૩૩	૧૪૦૮૨૫	૧૫૧૬૫૮
૧૧.	બનાસકાંઠા	ડીસા	૩૮૦૧૮૯	૪૯૪૨૪૬૨	૫૩૨૨૬૫૧
૧૨.		પાલનપુર	૫૦૩૪૪૮	૬૫૪૪૮૨૬	૭૦૪૮૨૭૪
૧૩.		થરા	૧૮૭૫૬	૨૪૩૮૨૬	૨૬૨૫૮૨
૧૪.		ભાભર	૫૬૩૦૨	૭૩૧૯૨૩	૭૮૮૨૨૫
૧૫.		ધાનેરા	૬૯૭૯૪	૯૦૭૩૨૪	૯૭૭૧૧૮

ક્રમ	જિલ્લાનું નામ	મહા ન.પા./ ન.પા.નું નામ	મહા ન.પા./ન.પા.ને યુકવેલ રકમ રૂ.	જિલ્લા પંચાયતને યુકવેલ રકમ રૂ.	કુલ યુકવેલ રકમ રૂ.
૧	૨	૩	૪	૫	૬
૧૬.		થરાદ	૨૧૩૨૬૩	૨૭૭૨૪૧૮	૨૮૮૫૬૮૧
૧૭.	ગાંધીનગર	કલોલ	૩૪૬૬૦૭	૪૫૦૫૮૮૩	૪૮૫૨૫૦૦
૧૮.		માણસા	૫૦૯૭૨	૬૬૨૬૩૭	૭૧૩૬૦૯
૧૯.		દહેગામ	૧૪૮૦૧૭	૧૯૨૪૨૨૦	૨૦૭૨૨૩૭
૨૦.	દેવભૂમિ દ્વારકા	દ્વારકા	૧૧૨૮૦૬	૧૪૬૬૪૭૩	૧૫૭૯૨૭૯
૨૧.		ઓખા	૫૯૩૪૮	૭૭૧૫૨૦	૮૩૦૮૬૮
૨૨.	અમદાવાદ	ધંધુકા	૫૪૪૯૬	૭૦૮૪૪૯	૭૬૨૯૪૫
૨૩.		ધોળકા	૫૧૮૫૬૩	૬૭૪૧૩૨૨	૭૨૫૯૮૮૫
૨૪.		બાવળા	૧૦૩૧૧૬	૧૩૪૦૫૦૮	૧૪૪૩૬૨૪
૨૫.	આણંદ	આણંદ	૧૫૦૬૮૦૨૩	૦	૧૫૦૬૮૦૨૩
૨૬.		ઓડ	૨૮૭૭૩	૩૭૪૦૪૯	૪૦૨૮૨૨
૨૭.		આંકલાવ	૪૨૪૯૧	૫૫૨૩૮૧	૫૯૪૮૭૨
૨૮.	મહેસાણા	મહેસાણા	૬૪૧૦૨૦	૮૩૩૩૨૬૬	૮૯૭૪૨૮૬
૨૯.		ઊંઝા	૫૦૧૪૧૬૨	૦	૫૦૧૪૧૬૨
૩૦.		કડી	૧૯૧૬૯૭	૨૪૯૨૦૫૮	૨૬૮૩૭૫૫
૩૧.		વિજાપુર	૪૦૧૨૮	૫૨૧૬૬૧	૫૬૧૭૮૯
૩૨.		વિસનગર	૨૩૦૯૮૪	૩૦૦૨૭૯૦	૩૨૩૩૭૭૪
૩૩.		ખેરાલુ	૪૨૩૬૫	૫૫૦૭૫૦	૫૯૩૧૧૫
૩૪.		વડનગર	૧૯૪૯૧૧	૨૫૩૩૮૪૫	૨૭૨૮૭૫૬
૩૫.	ખેડા	કપડવંજ	૧૧૭૭૬૫	૧૫૩૦૯૪૭	૧૬૪૮૭૧૨
૩૬.		નડીયાદ	૧૩૧૯૨૮૪૨	૦	૧૩૧૯૨૮૪૨
૩૭.		ચકલાસી	૧૦૨૩૧	૧૩૩૦૦૧	૧૪૩૨૩૨
૩૮.		ખેડા	૧૪૪૧૬૧	૧૮૭૪૧૦૨	૨૦૧૮૨૬૩
૩૯.		ઠાસરા	૨૧૫૮૫	૨૮૦૬૦૪	૩૦૨૧૮૯
૪૦.	સુરેન્દ્રનગર	લીંબડી	૨૬૩૪૯	૩૪૨૫૩૮	૩૬૮૮૮૭
૪૧.		થાનગઢ	૫૭૦૯૪	૭૪૨૨૨૪	૭૯૯૩૧૮
૪૨.	સુરત	બારડોલી	૨૨૪૮૬૬	૨૯૨૩૨૬૪	૩૧૪૮૧૩૦
૪૩.		તરસાડી	૨૫૦૯૮	૩૨૬૨૬૯	૩૫૧૩૬૭
૪૪.	સાબરકાંઠા	તલોદ	૪૫૪૯૮	૫૯૧૪૭૭	૬૩૬૯૭૫

ક્રમ	જિલ્લાનું નામ	મહા ન.પા./ ન.પા.નું નામ	મહા ન.પા./ન.પા.ને યુકવેલ રકમ રૂ.	જિલ્લા પંચાયતને યુકવેલ રકમ રૂ.	કુલ યુકવેલ રકમ રૂ.
૧	૨	૩	૪	૫	૬
૪૫.		હિંમતનગર	૨૧૬૭૪૨	૨૮૧૭૬૫૧	૩૦૩૪૩૮૩
૪૬.		ઈંડર	૬૩૨૧૬	૮૨૧૮૧૨	૮૮૫૦૨૮
૪૭.		વડાલી	૨૬૩૩૭	૩૪૨૩૮૪	૩૬૮૭૨૧
૪૮.		ખેડબ્રહ્મા	૪૬૬૦૫	૬૦૫૮૬૬	૬૫૨૪૭૧
૪૯.	તાપી	સોનગઢ	૫૩૦૯૪	૬૯૦૨૨૭	૭૪૩૩૨૧
૫૦.		વ્યારા	૮૧૫૩૧	૧૦૫૯૯૦૭	૧૧૪૧૪૩૮
૫૧.	અમરેલી	ભગસરા	૨૭૪૨૩	૩૫૬૫૦૫	૩૮૩૯૨૮
૫૨.		અમરેલી	૨૭૩૦૭૭૪	૦	૨૭૩૦૭૭૪
૫૩.		લાઠી	૫૬૯૭	૭૪૦૬૧	૭૯૭૫૮
૫૪.		ચલાલા	૩૨૪૩	૪૨૧૬૦	૪૫૪૦૩
૫૫.		જાફરાબાદ	૭૮૬૮	૧૦૨૨૮૭	૧૧૦૧૫૫
૫૬.		દામનગર	૬૭૨૬	૮૭૪૩૭	૯૪૧૬૩
૫૭.		બાબરા	૧૬૯૮૧	૨૨૦૭૫૫	૨૩૭૭૩૬
૫૮.		રાજુલા	૨૩૯૩૭	૩૧૧૧૮૨	૩૩૫૧૧૯
૫૯.		સાવરકુંડલા	૧૦૬૯૦૪	૧૩૮૯૭૫૭	૧૪૯૬૬૬૧
૬૦.	રાજકોટ	જેતપુર નવાગઢ	૮૮૬૫૪૯૨	૦	૮૮૬૫૪૯૨
૬૧.		ગોંડલ	૨૭૩૭૯૦	૩૫૫૯૨૭૩	૩૮૩૩૦૬૩
૬૨.		ધોરાજી	૯૮૪૭૮	૧૨૮૦૨૦૮	૧૩૭૮૬૮૬
૬૩.	વડોદરા	પાદરા	૯૯૪૯૪	૧૨૯૩૪૧૬	૧૩૯૨૯૧૦
૬૪.		ડભોઈ	૩૯૦૧૫	૫૦૭૨૦૦	૫૪૬૨૧૫
૬૫.		કરજણ	૮૭૮૭૫	૧૧૪૨૩૭૨	૧૨૩૦૨૪૭
૬૬.	વલસાડ	ધરમપુર	૩૭૨૬૫	૪૮૪૪૪૯	૫૨૧૭૧૪
૬૭.		પારડી	૬૩૮૨૨	૮૨૯૬૮૪	૮૯૩૫૦૬
૬૮.		વલસાડ	૧૫૯૬૨૧	૨૦૭૫૦૭૮	૨૨૩૪૬૯૯
૬૯.	પોરબંદર	રાણાવાવ	૨૭૪૧૭	૩૫૬૪૧૮	૩૮૩૮૩૫
૭૦.	જૂનાગઢ	માંગરોળ	૨૩૪૬૪	૩૦૫૦૩૧	૩૨૮૪૯૫
૭૧.		કેશોદ	૧૩૬૫૮૪	૧૭૭૫૫૯૩	૧૯૧૨૧૭૭
૭૨.		માણાવદર	૧૯૫૯૭	૨૫૪૭૫૯	૨૭૪૩૫૬
૭૩.		વિસાવદર	૧૧૭૭૫	૧૫૩૦૭૨	૧૬૪૮૪૭

ક્રમ	જિલ્લાનું નામ	મહા ન.પા./ ન.પા.નું નામ	મહા ન.પા./ન.પા.ને યુકવેલ રકમ રૂ.	જિલ્લા પંચાયતને યુકવેલ રકમ રૂ.	કુલ યુકવેલ રકમ રૂ.
૧	૨	૩	૪	૫	૬
૭૪.		વંથલી	૮૫૬૭	૧૧૧૩૬૬	૧૧૯૯૩૩
૭૫.		બાંટવા	૧૧૫૨૩	૧૪૯૭૯૬	૧૬૧૩૧૯
૭૬.		ચોરવાડ	૧૩૭૧૩	૧૭૮૨૭૦	૧૯૧૯૮૩
૭૭.	પંચમહાલ	શહેરા	૩૩૬૭૪	૪૩૭૭૬૫	૪૭૧૪૩૯
૭૮.		ગોધરા	૨૭૨૮૫૫	૧૬૪૯૨૧૨	૧૯૨૨૦૬૭
૭૯.		હાલોલ	૫૮૧૨૨	૭૫૫૫૮૮	૮૧૩૭૧૦
૮૦.	બોટાદ	બોટાદ	૨૭૧૭૫૧૮	૦	૨૭૧૭૫૧૮
૮૧.	ગીર સોમનાથ	વેરાવળ-પાટણ	૪૧૩૬૬૩	૫૩૭૭૬૧૯	૫૭૯૧૨૮૨
૮૨.		સુત્રાપાડા	૧૫૯૨૯	૨૦૭૦૭૪	૨૨૩૦૦૩
૮૩.		તાલાલા	૪૫૯૪૦	૫૯૭૨૨૩	૬૪૩૧૬૩
૮૪.		ઉના	૫૭૯૮૦	૭૫૩૭૩૫	૮૧૧૭૧૫
૮૫.		કોડીનાર	૩૫૮૮૨	૪૬૬૪૬૦	૫૦૨૩૪૨
૮૬.	મહીસાગર	લુણાવાડા	૬૮૪૮૦	૮૯૦૨૪૫	૯૫૮૭૨૫
૮૭.	પાટણ	સિધ્ધપુર	૨૭૧૦૬૩૫	૦	૨૭૧૦૬૩૫
૮૮.		રાધનપુર	૫૬૮૭૫	૭૩૯૩૭૬	૭૯૬૨૫૧
૮૯.		ચાણસ્મા	૧૦૮૬૩	૧૪૧૨૧૩	૧૫૨૦૭૬
૯૦.		હારીજ	૧૩૦૦૫	૧૬૯૦૬૧	૧૮૨૦૬૬
૯૧.		પાટણ	૫૧૦૪૭૫	૬૬૩૬૧૮૦	૭૧૪૬૬૫૫
૯૨.	જામનગર	ધ્રોલ	૪૨૦૦૬	૫૪૬૦૭૩	૫૮૮૦૭૯
૯૩.		કાલાવડ	૯૦૨૨	૧૧૭૨૮૩	૧૨૬૩૦૫
૯૪.	નવસારી	નવસારી-વિજલપોર	૬૧૧૦૫૦૩	૧૦૯૭૪૬૦	૭૨૦૭૯૬૩
૯૫.		ગણદેવી	૨૯૦૯૦	૩૭૮૧૬૪	૪૦૭૨૫૪
૯૬.	ભરૂચ	ભરૂચ	૯૯૦૯૦૧૫	૦	૯૯૦૯૦૧૫
૯૭.		આમોદ	૧૩૪૦૧૮	૧૭૪૨૨૩૧	૧૮૭૬૨૪૯
૯૮.	અરવલ્લી	મોડાસા	૧૩૫૩૯૬	૧૭૬૦૧૪૫	૧૯૯૫૫૪૧
૯૯.		બાયડ	૨૦૫૨૮	૨૬૬૮૭૦	૨૮૭૩૯૮
૧૦૦.	દાહોદ	દેવગઢબારીયા	૧૭૬૩૯	૨૨૯૩૧૨	૨૪૬૯૫૧
૧૦૧.	છોટાઉદેપુર	છોટાઉદેપુર	૬૧૮૭૫	૮૦૪૩૭૩	૮૬૬૨૪૮
નગરપાલિકાઓનું કુલ			૭૯૭૬૭૧૭૯	૧૨૦૨૩૨૮૨૧	૨૦૦૦૦૦૦૦
એકંદર કુલ			૩૩૯૨૨૯૩૧૨૯	૧૪૭૭૦૬૮૭૧	૩૫૪૦૦૦૦૦૦

પરિશિષ્ટ- ૭

ભુનિયાદી મુકી પગાર ભથ્થા યોજના હેઠળ વર્ષ ૨૦૨૨-૨૩માં ચૂકવેલ રકમની વિગત

ક્રમ	નગરપાલિકાનું નામ	આધાર વર્ષ ૨૦૨૦-૨૧ની બાકી ગ્રાન્ટની ચુકવણી	આધાર વર્ષ ૨૦૨૧-૨૨ની ગ્રાન્ટની ચુકવણી
૧	૨	૩	૪
(૧)	અમદાવાદ જિલ્લો		
૧.	ધોળકા	૦	૫૬૭૧૭૬૬
૨.	વિરમગામ	૦	૭૯૫૭૬૮૩
૩.	સાણંદ	૦	૭૬૦૦૨૯૦
૪.	બાવળા	૧૧૭૩૦૭૪	૨૫૮૨૦૩૭
૫.	ધંધુકા	૧૦૫૨૧૯૦	૨૩૧૫૯૬૦
૬.	બારેજા	૧૫૯૪૮૯૦	૦
	કુલ	૩૮૨૦૧૫૪	૨૬૧૨૭૭૩૬
(૨)	અમરેલી જિલ્લો		
૭.	અમરેલી	૦	૧૦૫૯૫૪૯૩
૮.	સાવરકુંડલા	૦	૮૧૫૩૫૨૭
૯.	રાજુલા	૧૧૮૪૬૯૨	૨૭૪૪૮૪૯
૧૦.	બગસરા	૨૦૫૮૩૯૭	૩૧૧૧૩૬૭
૧૧.	જાફરાબાદ	૮૮૦૨૧૧	૧૯૬૫૦૬૧
૧૨.	લાઠી	૧૩૪૧૦૩૦	૨૩૮૦૧૮૪
૧૩.	બાબરા	૦	૧૮૦૨૧૩૪
૧૪.	ચલાલા	૦	૧૧૯૨૪૬૧
૧૫.	દામનગર	૫૩૮૨૯૪	૧૧૮૪૮૩૦
	કુલ	૬૦૦૨૬૨૪	૩૩૧૨૯૯૦૬
(૩)	આણંદ જિલ્લો		
૧૬.	આણંદ	૧૦૭૫૩૪૨૦	૨૫૯૮૩૦૪૨
૧૭.	ખંભાત	૯૦૦૫૪૨૨	૨૩૪૯૦૩૩૨
૧૮.	બોરસદ	૦	૬૯૨૩૯૦૭
૧૯.	પેટલાદ	૩૮૭૩૧૩૯	૨૦૩૭૧૬૬૪
૨૦.	ઉમરેઠ	૧૦૯૩૮૮૯	૦
૨૧.	વલ્લભવિદ્યાનગર	૦	૧૮૫૮૦૯૪૫
૨૨.	આંકલાવ	૭૨૮૬૫૨	૧૭૫૨૬૬૭

ક્રમ	નગરપાલિકાનું નામ	આધાર વર્ષ ૨૦૨૦-૨૧ની બાકી ગ્રાન્ટની ચુકવણી	આધાર વર્ષ ૨૦૨૧-૨૨ની ગ્રાન્ટની ચુકવણી
૧	૨	૩	૪
૨૩.	ઓડ	૦	૫૬૯૦૮૩૦
૨૪.	બોરીઆવી	૦	૬૮૨૩૧૪૯
૨૫.	સોજીત્રા	૫૧૪૪૨૬	૧૧૩૨૨૯૬
	કુલ	૨૫૯૬૮૯૪૮	૧૧૦૭૪૮૮૩૨
(૪)	અરવલ્લી જિલ્લો		
૨૬.	મોડાસા	૪૯૮૩૬૭૭	૧૫૫૨૪૪૬૮
૨૭.	બાયડ	૫૭૯૫૦૬	૧૨૭૫૫૪૩
	કુલ	૫૫૬૩૧૮૩	૧૬૮૦૦૦૧૧
(૫)	બનાસકાંઠા જિલ્લો		
૨૮.	પાલનપુર	૦	૩૨૪૮૧૩૮૧
૨૯.	ડીસા	૦	૨૨૫૦૭૦૯૫
૩૦.	થરાદ	૧૩૫૫૭૫૭	૦
૩૧.	ભાભર	૦	૧૫૬૧૩૭૪
૩૨.	થરા	૫૮૫૧૪૪	૦
	કુલ	૧૯૪૦૯૦૧	૫૬૫૪૯૮૫૦
(૬)	ભરૂચ જિલ્લો		
૩૩.	ભરૂચ	૦	૪૧૭૫૩૨૫૭
૩૪.	અંકલેશ્વર	૯૫૩૭૭૫૯	૨૩૧૯૦૧૮૨
૩૫.	જંબુસર	૧૬૮૦૪૬૯	૩૦૭૨૯૯૭
૩૬.	આમોદ	૦	૧૦૩૨૨૯૭
	કુલ	૧૧૨૧૮૨૨૮	૬૯૦૪૮૭૩૩
(૭)	ભાવનગર જિલ્લો		
૩૭.	મહુવા	૭૩૮૦૬૬૩	૨૫૧૬૩૭૯૫
૩૮.	પાલીતાણા	૦	૯૪૮૦૩૪૩
૩૯.	સિહોર	૧૬૭૮૯૫૬	૩૬૯૫૫૨૭
૪૦.	ગારીયાધાર	૦	૨૯૭૨૩૩૯
૪૧.	તળાજા	૨૨૧૧૬૩૦	૪૮૯૫૨૪૭
૪૨.	વલ્લભીપુર	૧૨૮૪૦૧૨	૦
	કુલ	૧૨૫૫૫૨૬૧	૪૬૨૦૭૨૫૧

ક્રમ	નગરપાલિકાનું નામ	આધાર વર્ષ ૨૦૨૦-૨૧ની બાકી ગ્રાન્ટની ચુકવણી	આધાર વર્ષ ૨૦૨૧-૨૨ની ગ્રાન્ટની ચુકવણી
૧	૨	૩	૪
(૮)	બોટાદ જિલ્લો		
૪૩.	બોટાદ	૦	૧૦૪૨૪૮૫૦
૪૪.	બરવાળા	૧૧૬૩૪૭૨	૩૦૮૨૪૦૩
૪૫.	ગઢડા	૨૨૩૪૩૨૦	૨૬૧૮૦૫૯
	કુલ	૩૩૯૭૭૯૨	૧૬૧૨૫૩૧૨
(૯)	છોટાઉદેપુર જિલ્લો		
૪૬.	છોટાઉદેપુર	૮૩૫૪૯૯	૨૭૬૫૭૩૮
	કુલ	૮૩૫૪૯૯	૨૭૬૫૭૩૮
(૧૦)	દાહોદ જિલ્લો		
૪૭.	દાહોદ	૧૧૨૪૬૭૫૩	૨૦૧૭૧૩૨૯
૪૮.	ઝાલોદ	૧૦૪૭૮૪૩	૨૦૪૮૧૭૧
૪૯.	દેવગઢબારીઆ	૩૯૪૫૫૭૮	૧૦૫૫૯૮૭૩
	કુલ	૧૬૨૪૦૧૭૪	૩૨૭૭૯૩૭૩
(૧૧)	દેવભૂમિ દ્વારકા જિલ્લો		
૫૦.	ઓખા	૦	૪૨૦૩૯૮૬
૫૧.	દ્વારકા	૦	૬૭૪૩૮૮૮
૫૨.	સલાયા	૧૦૨૩૩૧૨	૨૨૫૨૩૯૭
૫૩.	જામખંભાળિયા	૨૫૦૬૭૦૮	૦
૫૪.	જામરાવલ	૦	૧૪૧૦૪૦૦
૫૫.	ભાણવડ	૧૨૮૦૨૮૭	૩૫૭૭૪૮૯
	કુલ	૪૮૧૦૩૦૭	૧૮૧૮૮૧૬૦
(૧૨)	ગાંધીનગર જિલ્લો		
૫૬.	કલોલ (ગાં)	૩૬૬૬૧૫૭	૧૦૧૬૩૫૩૭
૫૭.	દહેગામ	૦	૧૭૪૫૨૧૩૮
૫૮.	માણસા	૦	૯૯૬૫૧૫૮
	કુલ	૩૬૬૬૧૫૭	૩૭૫૮૦૮૩૩

ક્રમ	નગરપાલિકાનું નામ	આધાર વર્ષ ૨૦૨૦-૨૧ની બાકી ગ્રાન્ટની ચુકવણી	આધાર વર્ષ ૨૦૨૧-૨૨ની ગ્રાન્ટની ચુકવણી
૧	૨	૩	૪
(૧૩)	ગીર સોમનાથ જિલ્લો		
૫૯.	વેરાવળ-પાટણ	૦	૧૨૭૦૫૩૭૦
૬૦.	ઉના	૬૦૩૪૭૫૪	૭૩૧૩૮૦૧
૬૧.	કોડીનાર	૨૫૧૬૭૬૮	૩૭૦૫૧૨૨
૬૨.	સુત્રાપાડા	૦	૧૭૭૦૪૨૭
૬૩.	તલાલા	૦	૨૧૬૧૯૦૫
	કુલ	૮૫૫૧૫૨૨	૨૭૬૫૬૬૨૫
(૧૪)	જામનગર જિલ્લો		
૬૪.	કાલાવડ	૦	૧૯૧૮૨૫૬
૬૫.	ધ્રોલ	૦	૧૮૪૫૮૫૦
૬૬.	જામજોધપુર	૦	૭૭૮૪૪૫૯
૬૭.	સિક્કા	૯૩૩૫૭૪	૦
	કુલ	૯૩૩૫૭૪	૧૧૫૫૮૫૬૫
(૧૫)	જૂનાગઢ જિલ્લો		
૬૮.	કેશોદ	૦	૯૨૭૫૮૪૮
૬૯.	માંગરોળ	૨૩૬૪૩૦૩	૫૯૨૦૫૨૭
૭૦.	માણાવદર	૯૪૯૫૬૩	૨૦૯૦૦૬૮
૭૧.	વિસાવદર	૬૯૯૨૯૧	૧૩૯૧૭૧૫
૭૨.	વંથલી	૦	૧૦૭૪૨૧૮
૭૩.	બાંટવા	૦	૨૩૫૫૪૦૪
	કુલ	૪૦૧૩૧૫૭	૨૨૧૦૭૭૮૦
(૧૬)	ખેડા જિલ્લો		
૭૪.	નડીયાદ	૨૭૧૫૩૦૫૮	૬૦૯૬૭૫૯૩
૭૫.	કપડવંજ	૦	૨૮૦૩૪૧૩૭
૭૬.	ચકલાસી	૧૨૮૨૪૨૪	૨૮૨૨૭૨૫
૭૭.	મહેમદાવાદ	૧૦૮૮૬૨૭	૦

ક્રમ	નગરપાલિકાનું નામ	આધાર વર્ષ ૨૦૨૦-૨૧ની બાકી ગ્રાન્ટની ચુકવણી	આધાર વર્ષ ૨૦૨૧-૨૨ની ગ્રાન્ટની ચુકવણી
૧	૨	૩	૪
૭૮.	ખેડા	૦	૩૫૫૬૫૩૦
૭૯.	કઠલાલ	૭૧૫૧૦૦	૦
૮૦.	મહુધા	૭૭૫૪૫૭	૧૨૬૩૮૪૭
૮૧.	કણજરી	૫૭૮૩૪૪	૦
૮૨.	ઠાસરા	૪૮૬૫૦૮	૧૦૭૦૮૪૭
	કુલ	૩૨૦૮૦૫૧૯	૯૭૭૧૫૬૭૯
(૧૭)	કચ્છ જિલ્લો		
૮૩.	ગાંધીધામ	૮૦૩૪૮૪૧	૧૭૬૮૫૫૮૯
૮૪.	ભુજ	૪૬૪૨૪૬૬	૧૦૨૧૮૪૬૪
૮૫.	અંજાર	૩૫૮૫૨૩૭	૬૨૧૭૪૭૦
૮૬.	માંડવી (ક)	૦	૧૦૮૫૬૦૬૯
૮૭.	ભચાઉ	૧૨૮૦૮૩૭	૨૮૧૯૨૩૧
૮૮.	રાપર	૧૦૬૨૦૧૬	૨૦૨૫૮૫૦
૮૯.	મુન્દ્રા-બારોઈ	૦	૨૫૮૭૩૮૬
	કુલ	૧૮૬૦૫૪૯૭	૫૨૪૧૦૦૫૯
(૧૮)	મહેસાણા જિલ્લો		
૯૦.	મહેસાણા	૮૪૭૭૦૪૮	૧૯૪૫૩૨૩૬
૯૧.	વિસનગર	૦	૧૫૩૭૮૩૯૦
૯૨.	કડી	૦	૧૪૯૧૪૨૦૫
૯૩.	ઊંઝા	૦	૧૨૬૪૨૦૨૧
૯૪.	વડનગર	૩૧૩૫૮૯૨	૬૭૯૦૧૧૫
૯૫.	વિજાપુર	૦	૪૩૪૨૯૩૨
૯૬.	ખેરાલુ	૧૮૯૫૬૯૮	૪૪૦૬૪૧૮
	કુલ	૧૩૫૦૮૬૩૮	૭૭૯૨૭૩૧૭
(૧૯)	મહીસાગર જિલ્લો		
૯૭.	લુણાવાડા	૧૩૮૪૮૬૬	૩૧૮૧૭૪૩
	કુલ	૧૩૮૪૮૬૬	૩૧૮૧૭૪૩

ક્રમ	નગરપાલિકાનું નામ	આધાર વર્ષ ૨૦૨૦-૨૧ની બાકી ગ્રાન્ટની ચુકવણી	આધાર વર્ષ ૨૦૨૧-૨૨ની ગ્રાન્ટની ચુકવણી
૧	૨	૩	૪
(૨૦)	મોરબી જિલ્લો		
૯૮.	મોરબી	૦	૩૬૭૫૮૬૫૯
૯૯.	હળવદ	૧૦૫૫૩૩૯	૦
૧૦૦.	વાંકાનેર	૧૬૨૭૭૦૭	૦
	કુલ	૨૬૮૩૦૪૬	૩૬૭૫૮૬૫૯
(૨૧)	નર્મદા જિલ્લો		
૧૦૧.	રાજપીપળા	૧૭૭૫૬૩૬	૩૪૭૫૫૪૭
	કુલ	૧૭૭૫૬૩૬	૩૪૭૫૫૪૭
(૨૨)	નવસારી જિલ્લો		
૧૦૨.	નવસારી-વિજલપોર	૨૦૫૮૦૭૨૫	૪૨૭૩૧૧૯૪
૧૦૩.	બીલીમોરા	૫૨૦૭૮૮૭	૧૧૮૭૬૦૬૦
૧૦૪.	ગણદેવી	૦	૮૧૧૯૯૨૫
	કુલ	૨૫૭૮૮૬૧૨	૬૨૭૨૭૧૭૯
(૨૩)	પંચમહાલ જિલ્લો		
૧૦૫.	ગોધરા	૬૩૨૯૪૦૫	૧૦૮૪૩૨૬૯
૧૦૬.	હાલોલ	૧૯૩૧૨૦૧	૪૨૫૦૭૪૦
૧૦૭.	કાલોલ(પં)	૯૩૨૩૭૫	૦
૧૦૮.	શહેરા	૦	૧૩૬૭૪૬૯
	કુલ	૯૧૯૨૯૮૧	૧૬૪૬૧૪૭૭
(૨૪)	પાટણ જિલ્લો		
૧૦૯.	પાટણ	૦	૨૫૦૦૨૫૬૫
૧૧૦.	સિધ્ધપુર	૦	૧૧૭૯૪૮૨૬
૧૧૧.	રાધનપુર	૧૨૮૧૬૮૦	૨૮૨૧૦૮૫
૧૧૨.	હારીજ	૬૫૬૧૯૭	૦
૧૧૩.	ચાણસ્મા	૦	૧૦૭૯૩૮૩
	કુલ	૧૯૩૭૮૭૭	૪૦૬૯૭૮૫૯

ક્રમ	નગરપાલિકાનું નામ	આધાર વર્ષ ૨૦૨૦-૨૧ની બાકી ગ્રાન્ટની યુકવણી	આધાર વર્ષ ૨૦૨૧-૨૨ની ગ્રાન્ટની યુકવણી
૧	૨	૩	૪
(૨૫)	પોરબંદર જિલ્લો		
૧૧૪.	પોરબંદર-છાંયા	૬૪૬૨૭૯૬	૧૪૨૨૫૧૬૩
૧૧૫.	રાણાવાવ	૧૪૯૦૯૮૪	૩૨૮૧૭૮૧
૧૧૬.	કુતિયાણા	૧૩૫૬૯૨૬	૦
	કુલ	૯૩૧૦૭૦૬	૧૭૫૦૬૯૪૪
(૨૬)	રાજકોટ જિલ્લો		
૧૧૭.	જેતપુર નવાગઢ	૦	૨૮૩૭૩૦૦૦
૧૧૮.	ગોંડલ	૬૫૨૭૦૦૯	૧૪૪૫૨૦૨૦
૧૧૯.	ધોરાજી	૫૧૯૩૬૪૧	૧૧૭૧૧૦૧૬
૧૨૦.	ઉપલેટા	૫૭૨૬૯૦૦	૧૧૬૩૩૩૭૫
૧૨૧.	જસદણ	૧૫૭૦૮૪૯	૩૨૮૪૬૯૪
૧૨૨.	ભાયાવદર	૫૯૭૨૫૫	૧૬૪૦૩૯૨
	કુલ	૧૯૬૧૫૬૫૪	૭૧૦૯૪૪૯૭
(૨૭)	સાબરકાંઠા જિલ્લો		
૧૨૩.	હિંમતનગર	૫૪૪૫૫૧૦	૧૨૬૨૮૯૬૨
૧૨૪.	ઈડર	૦	૬૬૪૪૬૪૪
૧૨૫.	ખેડબ્રહ્મા	૦	૨૫૩૩૭૭૬
૧૨૬.	પ્રાંતિજ	૧૦૨૫૫૯૨	૦
૧૨૭.	તલોદ	૦	૩૫૬૪૯૯૪
	કુલ	૬૪૭૧૧૦૨	૨૫૩૭૨૩૭૬
(૨૮)	સુરત જિલ્લો		
૧૨૮.	બારડોલી	૦	૧૬૩૪૧૦૭૯
૧૨૯.	તરસાડી	૦	૨૦૮૯૮૯૧
૧૩૦.	માંડવી(સુ)	૩૨૪૫૬૫૪	૧૧૩૩૦૨૯૪
૧૩૧.	કડોદરા	૮૮૫૬૯૬	૧૯૪૯૪૭૨
	કુલ	૪૧૩૧૩૪૦	૩૧૭૧૦૭૩૬

ક્રમ	નગરપાલિકાનું નામ	આધાર વર્ષ ૨૦૨૦-૨૧ની બાકી ગ્રાન્ટની ચુકવણી	આધાર વર્ષ ૨૦૨૧-૨૨ની ગ્રાન્ટની ચુકવણી
૧	૨	૩	૪
(૨૯)	સુરેન્દ્રનગર જિલ્લો		
૧૩૨.	સુરેન્દ્રનગર-દુધરેજ-વઢવાણ	૧૮૪૮૦૦૮૨	૨૭૬૩૯૫૮૧
૧૩૩.	પ્રાંગપ્રા	૩૭૯૧૧૪૨	૮૨૬૦૦૦૯
૧૩૪.	લીંબડી	૨૩૦૪૨૬૦	૪૫૪૧૭૫૭
૧૩૫.	થાનગઢ	૧૩૭૨૧૭૨	૩૦૨૦૨૬૮
૧૩૬.	ચોટીલા	૬૫૭૫૮૪	૧૪૪૭૩૯૮
૧૩૭.	પાટડી	૬૪૨૯૭૦	૧૬૮૬૧૬૨
	કુલ	૨૭૨૪૮૨૧૦	૪૬૫૯૫૧૭૫
(૩૦)	તાપી જિલ્લો		
૧૩૮.	વ્યારા	૦	૧૪૧૮૮૪૪૪
૧૩૯.	સોનગઢ	૧૪૫૯૧૩૦	૪૪૯૮૧૪૫
	કુલ	૧૪૫૯૧૩૦	૧૮૬૮૬૫૮૯
(૩૧)	વડોદરા જિલ્લો		
૧૪૦.	ડભોઈ	૩૯૦૨૫૦૨	૮૫૪૨૮૫૫
૧૪૧.	પાદરા	૦	૮૧૬૪૭૩૩
૧૪૨.	કરજણ	૧૪૪૧૧૪૯	૩૬૮૦૦૯૯
	કુલ	૫૩૪૩૬૫૧	૨૦૩૮૭૬૮૭
(૩૨)	વલસાડ જિલ્લો		
૧૪૩.	વાપી	૦	૧૩૮૮૭૩૩૪
૧૪૪.	વલસાડ	૧૮૦૫૪૪૩૬	૩૭૨૯૦૮૯૫
૧૪૫.	પારડી	૦	૧૦૧૨૬૫૯૩
૧૪૬.	ઉમરગામ	૨૧૫૭૨૭૯	૫૨૮૫૦૧૧
૧૪૭.	ધરમપુર	૬૪૫૯૧૨૧	૧૫૭૭૨૨૭૨
	કુલ	૨૬૬૭૦૮૩૬	૮૨૩૬૨૧૦૫
	એકંદરે કુલ	૩૧૬૭૨૫૭૮૨	૧૨૩૨૪૪૬૩૩૩
	નિવૃત્ત ચીફ ઓફિસરશ્રી હેમંત બી. પટેલને રજાનું રોકડમાં રૂપાંતરની ચુકવણી		૭૭૦૯૮૭
	નિવૃત્ત ચીફ ઓફિસરશ્રી પ્રશાંત કે. પરીખને મોંઘવારી ભથ્થાની તફાવતની ચુકવણી		૫૬૮૯૮
	કુલ ચુકવેલ રૂ.		૧૫૫૦૦૦૦૦૦૦

પરિશિષ્ટ-૮

રાજ્યની નગરપાલિકાઓને વર્ષ ૨૦૨૨-૨૩ દરમ્યાન મળવાપાત્ર ઓક્ટ્રોય વળતર ગ્રાન્ટની રકમની ચુકવણીની વિગત

(ક) ઓક્ટ્રોય ઉઘરાવતી નગરપાલિકાઓ :-

ક્રમ	નગરપાલિકાનું નામ	વર્ષ ૨૦૨૨-૨૩માં ૭ ટકા વધારા સહિત ચુકવેલ ઓક્ટ્રોય ગ્રાન્ટ રૂ.	GMFBની કરેલ કપાત (હુડકો તથા શ્રીનિધિ લોન પેટે) રૂ.	વીજ બીલ (OTS યોજના) પેટે કરેલ કપાત રૂ.	કુલ કપાત રૂ. (૪+૫)	કપાત બાદ ચુકવેલ ઓક્ટ્રોય ગ્રાન્ટ રકમ રૂ. (૩-૬)
૧	૨	૩	૪	૫	૬	૭
૧.	નડીયાદ	૧૨૩૯૭૪૩૦૪	૦	૦	૦	૧૨૩૯૭૪૩૦૪
૨.	સુરેન્દ્રનગર-દુધરેજ-વઢવાણ	૧૬૧૮૭૮૮૨૪	૦	૭૯૯૨૦૦૦	૭૯૯૨૦૦૦	૧૫૩૮૮૬૮૨૪
૩.	આણંદ	૮૭૧૪૪૮૧૬	૦	૦	૦	૮૭૧૪૪૮૧૬
૪.	ગાંધીધામ	૯૮૬૭૬૬૪૮	૦	૦	૦	૯૮૬૭૬૬૪૮
૫.	નવસારી-વિજલપોર	૧૬૦૪૭૯૦૬૦	૦	૦	૦	૧૬૦૪૭૯૦૬૦
૬.	પોરબંદર-છાયા	૧૩૮૧૦૪૪૧૨	૦	૦	૦	૧૩૮૧૦૪૪૧૨
૭.	ભરૂચ	૧૩૬૫૫૪૯૩૬	૦	૦	૦	૧૩૬૫૫૪૯૩૬
૮.	મોરબી	૧૪૪૧૫૬૩૪૮	૦	૦	૦	૧૪૪૧૫૬૩૪૮
૯.	વેરાવળ-પાટણ	૯૬૯૭૩૦૬૮	૫૦૦૦૦૦૦	૦	૫૦૦૦૦૦૦	૯૧૯૭૩૦૬૮
૧૦.	મહેસાણા	૧૦૨૪૧૩૯૧૬	૦	૦	૦	૧૦૨૪૧૩૯૧૬
૧૧.	ગોધરા	૪૬૪૩૪૯૬૦	૦	૭૧૭૧૨૦૦	૭૧૭૧૨૦૦	૩૯૨૬૩૭૬૦
૧૨.	પાટણ	૪૫૦૨૧૨૭૬	૦	૧૦૪૪૦૦૦૦	૧૦૪૪૦૦૦૦	૩૪૫૮૧૨૭૬
૧૩.	વાપી	૩૯૨૦૫૨૨૪	૦	૦	૦	૩૯૨૦૫૨૨૪
૧૪.	પાલનપુર	૬૬૩૦૬૮૦૪	૦	૫૧૨૪૦૦૦	૫૧૨૪૦૦૦	૬૧૧૮૨૮૦૪
૧૫.	વલસાડ	૧૦૧૪૨૫૬૦૮	૦	૭૮૩૬૦૦૦	૭૮૩૬૦૦૦	૯૩૫૮૯૬૦૮
૧૬.	જેતપુર નવાગઢ	૬૬૪૩૭૮૩૨	૨૨૦૦૦૦૦૦	૦	૨૨૦૦૦૦૦૦	૪૪૪૩૭૮૩૨
૧૭.	બોટાદ	૫૦૫૨૬૩૩૬	૦	૦	૦	૫૦૫૨૬૩૩૬
૧૮.	કલોલ (ગાં.)	૮૫૬૩૮૭૨૦	૦	૬૬૧૨૦૦૦	૬૬૧૨૦૦૦	૭૯૦૨૬૭૨૦
૧૯.	ભૂજ	૭૦૧૪૮૪૪૮	૦	૧૨૧૯૦૫૦૦	૧૨૧૯૦૫૦૦	૫૭૯૫૭૪૪૮
૨૦.	ગોંડલ	૬૪૪૦૮૨૦૦	૦	૦	૦	૬૪૪૦૮૨૦૦
૨૧.	અમરેલી	૬૮૮૦૩૨૪૮	૦	૫૩૧૬૦૦૦	૫૩૧૬૦૦૦	૬૩૪૮૭૨૪૮
૨૨.	ડીસા	૫૪૧૯૩૦૮૦	૦	૮૩૭૦૦૦૦	૮૩૭૦૦૦૦	૪૫૮૨૩૦૮૦
૨૩.	ધોરાજી	૬૩૭૫૨૧૯૬	૦	૦	૦	૬૩૭૫૨૧૯૬
૨૪.	ખંભાત	૩૩૬૧૫૭૩૨	૦	૫૧૯૧૨૦૦	૫૧૯૧૨૦૦	૨૮૪૨૪૫૩૨
૨૫.	દાહોદ	૫૮૨૧૫૬૭૨	૦	૦	૦	૫૮૨૧૫૬૭૨

ક્રમ	નગરપાલિકાનું નામ	વર્ષ ૨૦૨૨-૨૩માં ૭ ટકા વધારા સહિત યુકવેલ ઓક્ટ્રોય ગ્રાન્ટ રૂ.	GMFBની કરેલ કપાત (હુડકો તથા શ્રીનિધિ લોન પેટે) રૂ.	વીજ બીલ (OTS યોજના) પેટે કરેલ કપાત રૂ.	કુલ કપાત રૂ. (૪+૫)	કપાત બાદ યુકવેલ ઓક્ટ્રોય ગ્રાન્ટ રકમ રૂ. (૩-૬)
૧	૨	૩	૪	૫	૬	૭
૨૬.	સાવરકુંડલા	૫૨૫૧૦૫૦૦	૦	૮૫૨૪૦૫૬	૮૫૨૪૦૫૬	૪૩૮૮૬૪૪૪
૨૭.	મહુવા	૬૩૨૧૮૧૩૨	૨૪૧૫૦૦૦૦	૦	૨૪૧૫૦૦૦૦	૩૮૦૬૮૧૩૨
૨૮.	ધ્રાંગધ્રા	૪૧૦૬૩૪૩૬	૦	૮૫૦૪૦૦૦	૮૫૦૪૦૦૦	૩૧૫૫૮૪૩૬
૨૯.	અંજાર	૩૫૩૧૮૮૦૮	૦	૨૭૩૦૦૦૦	૨૭૩૦૦૦૦	૩૨૫૮૮૮૦૮
૩૦.	અંકલેશ્વર	૬૧૭૩૦૪૪૮	૦	૦	૦	૬૧૭૩૦૪૪૮
૩૧.	વિસનગર	૩૫૫૫૭૨૦૦	૦	૦	૦	૩૫૫૫૭૨૦૦
૩૨.	કેશોદ	૪૮૪૩૫૨૨૮	૦	૦	૦	૪૮૪૩૫૨૨૮
૩૩.	બોરસદ	૧૮૩૨૦૬૭૨	૦	૩૦૫૦૦૦	૩૦૫૦૦૦	૧૮૦૧૫૬૭૨
૩૪.	હિંમતનગર	૫૩૪૭૪૦૬૪	૦	૦	૦	૫૩૪૭૪૦૬૪
૩૫.	કડી	૩૨૮૮૭૨૬૦	૦	૦	૦	૩૨૮૮૭૨૬૦
૩૬.	ઉપલેટા	૪૫૫૫૭૦૫૨	૦	૦	૦	૪૫૫૫૭૦૫૨
૩૭.	માંગરોળ	૩૧૧૭૮૮૮૮	૦	૦	૦	૩૧૧૭૮૮૮૮
૩૮.	ડભોઈ	૩૩૪૧૩૮૨૮	૦	૫૧૬૦૦૦૦	૫૧૬૦૦૦૦	૨૮૨૫૩૮૨૮
૩૯.	મોડાસા	૨૩૩૮૨૫૦૪	૦	૦	૦	૨૩૩૮૨૫૦૪
૪૦.	ઊંઝા	૨૬૭૪૮૫૮૮	૦	૦	૦	૨૬૭૪૮૫૮૮
૪૧.	સિધ્ધપુર	૩૮૨૧૬૬૭૬	૦	૫૮૦૪૦૦૦	૫૮૦૪૦૦૦	૩૨૩૧૨૬૭૬
૪૨.	ધોળકા	૨૫૭૦૬૭૭૨	૦	૦	૦	૨૫૭૦૬૭૭૨
૪૩.	વિરમગામ	૩૭૪૩૬૦૬૪	૦	૫૭૮૨૮૦૦	૫૭૮૨૮૦૦	૩૧૬૫૩૨૬૪
૪૪.	બારડોલી	૨૮૮૩૧૭૬૦	૦	૦	૦	૨૮૮૩૧૭૬૦
૪૫.	પાલીતાણા	૪૪૪૨૩૮૦૪	૦	૩૪૩૨૦૦૦	૩૪૩૨૦૦૦	૪૦૯૯૧૮૦૪
૪૬.	ઉના	૫૫૮૬૮૦૨૦	૦	૦	૦	૫૫૮૬૮૦૨૦
૪૭.	બીલીમોરા	૪૧૦૮૮૮૫૨	૦	૦	૦	૪૧૦૮૮૮૫૨
૪૮.	પેટલાદ	૩૩૪૭૭૦૦૦	૦	૨૫૮૨૦૦૦	૨૫૮૨૦૦૦	૩૦૮૮૫૦૦૦
૪૯.	ઓખા	૨૮૬૮૭૮૫૨	૦	૦	૦	૨૮૬૮૭૮૫૨
૫૦.	શિહોર	૪૦૨૮૭૬૬૦	૦	૩૧૦૮૦૦૦	૩૧૦૮૦૦૦	૩૭૧૭૮૬૬૦
૫૧.	કપડવંજ	૪૦૩૧૬૮૮૨	૦	૦	૦	૪૦૩૧૬૮૮૨
૫૨.	માંડવી(કચ્છ)	૨૭૨૧૧૭૪૦	૦	૪૨૦૦૦૦૦	૪૨૦૦૦૦૦	૨૩૦૧૧૭૪૦
૫૩.	હાલોલ	૩૨૦૩૧૫૭૬	૦	૧૨૭૦૦૦૦	૧૨૭૦૦૦૦	૩૦૭૬૧૫૭૬
૫૪.	વાંકાનેર	૩૩૩૬૪૫૭૨	૦	૦	૦	૩૩૩૬૪૫૭૨
૫૫.	લીંબડી	૨૮૩૬૪૫૧૬	૦	૦	૦	૨૮૩૬૪૫૧૬
૫૬.	રાણાવાવ	૩૨૮૩૫૮૪૦	૦	૦	૦	૩૨૮૩૫૮૪૦
૫૭.	જસદણ	૨૦૩૮૮૬૬૪	૦	૩૧૫૦૦૦૦	૩૧૫૦૦૦૦	૧૭૨૪૮૬૬૪

ક્રમ	નગરપાલિકાનું નામ	વર્ષ ૨૦૨૨-૨૩માં ૭ ટકા વધારા સહિત યુકવેલ ઓક્ટ્રોય ગ્રાન્ટ રૂ.	GMFBની કરેલ કપાત (હુડકો તથા શ્રીનિધિ લોન પેટે) રૂ.	વીજ બીલ (OTS યોજના) પેટે કરેલ કપાત રૂ.	કુલ કપાત રૂ. (૪+૫)	કપાત બાદ યુકવેલ ઓક્ટ્રોય ગ્રાન્ટ રકમ રૂ. (૩-૬)
૧	૨	૩	૪	૫	૬	૭
૫૮.	જંબુસર	૧૫૬૪૨૬૪૮	૦	૧૨૦૦૦૦૦	૧૨૦૦૦૦૦	૧૪૪૪૨૬૪૮
૫૯.	દહેગામ	૧૯૭૧૯૨૦૪	૦	૧૫૨૪૦૦૦	૧૫૨૪૦૦૦	૧૮૧૯૫૨૦૪
૬૦.	થાનગઢ	૧૦૮૬૩૪૫૬	૦	૮૫૨૦૦૦	૮૫૨૦૦૦	૧૦૦૧૧૪૫૬
૬૧.	જામ ખંભાળિયા	૫૨૭૧૦૭૩૨	૦	૦	૦	૫૨૭૧૦૭૩૨
૬૨.	વ્યારા	૩૨૪૮૭૨૫૨	૦	૦	૦	૩૨૪૮૭૨૫૨
૬૩.	ચકલાસી	૩૭૭૫૦૮	૦	૯૬૦૦૦	૯૬૦૦૦	૨૮૧૫૦૮
૬૪.	પાદરા	૨૮૭૮૨૬૧૨	૦	૨૨૨૦૦૦૦	૨૨૨૦૦૦૦	૨૬૫૬૨૬૧૨
૬૫.	રાજપીપળા	૩૩૦૯૧૨૨૪	૦	૫૧૧૨૦૦૦	૫૧૧૨૦૦૦	૨૭૯૭૯૨૨૪
૬૬.	બાલાસીનોર	૧૧૭૪૭૮૫૬	૦	૯૦૬૦૦૦	૯૦૬૦૦૦	૧૦૮૪૧૮૫૬
૬૭.	દ્વારકા	૨૭૯૪૦૭૪૦	૦	૦	૦	૨૭૯૪૦૭૪૦
૬૮.	લુણાવાડા	૨૭૮૬૬૦૫૨	૦	૦	૦	૨૭૮૬૬૦૫૨
૬૯.	કોડીનાર	૩૦૧૩૦૧૭૬	૦	૦	૦	૩૦૧૩૦૧૭૬
૭૦.	સાણંદ	૧૯૩૫૯૭૨૦	૦	૧૪૯૪૦૦૦	૧૪૯૪૦૦૦	૧૭૮૬૫૭૨૦
૭૧.	રાજુલા	૨૪૩૪૭૭૭૨	૦	૦	૦	૨૪૩૪૭૭૭૨
૭૨.	ઉમરેઠ	૧૫૪૩૪૨૩૨	૪૦૫૪૦૭	૦	૪૦૫૪૦૭	૧૫૦૨૮૮૨૫
૭૩.	રાધનપુર	૨૧૭૧૭૮૮૮	૦	૩૩૫૪૦૦૦	૩૩૫૪૦૦૦	૧૮૩૬૩૮૮૮
૭૪.	બગસરા	૨૯૪૭૨૩૧૨	૦	૬૮૨૮૦૦૦	૬૮૨૮૦૦૦	૨૨૬૪૪૩૧૨
૭૫.	બાવળા	૨૪૪૫૩૧૨૦	૦	૦	૦	૨૪૪૫૩૧૨૦
૭૬.	મહેમદાવાદ	૮૬૫૬૪૪૦	૦	૧૩૩૬૮૦૦	૧૩૩૬૮૦૦	૭૩૧૯૬૪૦
૭૭.	ગારિયાધાર	૨૩૨૧૫૭૬૪	૦	૦	૦	૨૩૨૧૫૭૬૪
૭૮.	ધંધુકા	૨૩૦૦૭૫૭૬	૦	૦	૦	૨૩૦૦૭૫૭૬
૭૯.	વલ્લભવિદ્યાનગર	૧૩૫૧૮૧૯૨	૦	૦	૦	૧૩૫૧૮૧૯૨
૮૦.	ઈંડર	૨૨૦૩૮૭૬૮	૦	૦	૦	૨૨૦૩૮૭૬૮
૮૧.	કરમસદ	૩૧૨૯૨૮૮	૦	૦	૦	૩૧૨૯૨૮૮
૮૨.	માણસા	૧૩૭૫૩૧૧૬	૦	૦	૦	૧૩૭૫૩૧૧૬
૮૩.	માણાવદર	૨૭૬૪૧૨૦૮	૦	૦	૦	૨૭૬૪૧૨૦૮
૮૪.	સલાયા	૫૦૧૭૮૬૦	૦	૦	૦	૫૦૧૭૮૬૦
૮૫.	ગઢડા	૧૪૪૮૦૭૭૨	૦	૦	૦	૧૪૪૮૦૭૭૨
૮૬.	કરજણ	૯૧૩૧૦૨૮	૦	૧૪૧૦૦૦૦	૧૪૧૦૦૦૦	૭૭૨૧૦૨૮
૮૭.	તળાજા	૨૬૮૩૨૩૬૦	૨૭૫૦૦૦૦	૦	૨૭૫૦૦૦૦	૨૪૦૮૨૩૬૦
૮૮.	ખેડબ્રહ્મા	૧૦૦૫૨૦૫૨	૦	૦	૦	૧૦૦૫૨૦૫૨
૮૯.	ભચાઉ	૮૭૧૬૬૫૬	૦	૨૦૧૬૦૦૦	૨૦૧૬૦૦૦	૬૭૦૦૬૫૬

ક્રમ	નગરપાલિકાનું નામ	વર્ષ ૨૦૨૨-૨૩માં ૭ ટકા વધારા સહિત ચુકવેલ ઓક્ટ્રોય ગ્રાન્ટ રૂ.	GMFBની કરેલ કપાત (હુડકો તથા શ્રીનિધિ લોન પેટે) રૂ.	વીજ બીલ (OTS યોજના) પેટે કરેલ કપાત રૂ.	કુલ કપાત રૂ. (૪+૫)	કપાત બાદ ચુકવેલ ઓક્ટ્રોય ગ્રાન્ટ રકમ રૂ. (૩-૬)
૧	૨	૩	૪	૫	૬	૭
૯૦.	પારડી	૧૬૨૮૨૯૦૮	૦	૦	૦	૧૬૨૮૨૯૦૮
૯૧.	ઝાલોદ	૯૦૩૩૭૨૦	૦	૬૯૬૦૦૦	૬૯૬૦૦૦	૮૩૩૭૨૦
૯૨.	જાફરાબાદ	૭૨૯૮૫૬૮	૦	૦	૦	૭૨૯૮૫૬૮
૯૩.	વડનગર	૮૬૬૮૫૩૬	૦	૦	૦	૮૬૬૮૫૩૬
૯૪.	કાલાવાડ	૧૮૯૩૨૫૩૨	૦	૦	૦	૧૮૯૩૨૫૩૨
૯૫.	વીજાપુર	૯૦૮૬૪૨૪	૦	૭૦૨૦૦૦	૭૦૨૦૦૦	૮૩૮૪૪૨૪
૯૬.	કાલોલ	૮૨૫૦૭૮૦	૫૮૦૮૭૧	૨૪૭૨૦૦૦	૩૦૫૨૮૭૧	૫૧૯૭૯૦૯
૯૭.	હળવદ	૧૧૮૫૯૭૪૪	૦	૨૭૪૮૦૦૦	૨૭૪૮૦૦૦	૯૧૧૧૭૪૪
૯૮.	ખેડા	૧૦૧૭૦૬૮૪	૦	૦	૦	૧૦૧૭૦૬૮૪
૯૯.	ડાકોર	૯૮૨૦૬૫૬	૦	૭૫૬૦૦૦	૭૫૬૦૦૦	૯૦૬૪૬૫૬
૧૦૦.	ધ્રોલ	૧૫૪૧૩૫૩૨	૦	૦	૦	૧૫૪૧૩૫૩૨
૧૦૧.	છોટા ઉદેપુર	૧૪૮૧૫૪૭૬	૦	૦	૦	૧૪૮૧૫૪૭૬
૧૦૨.	રાપર	૮૨૩૨૨૦૪	૦	૧૯૦૮૦૦૦	૧૯૦૮૦૦૦	૬૩૨૪૨૦૪
૧૦૩.	થરાદ	૧૧૨૮૯૭૪૪	૦	૦	૦	૧૧૨૮૯૭૪૪
૧૦૪.	જામ જોધપુર	૧૮૬૪૦૬૦૮	૦	૦	૦	૧૮૬૪૦૬૦૮
૧૦૫.	સોનગઢ	૧૩૭૮૨૧૦૮	૦	૦	૦	૧૩૭૮૨૧૦૮
૧૦૬.	પ્રાંતિજ	૧૧૫૧૯૭૬૦	૦	૦	૦	૧૧૫૧૯૭૬૦
૧૦૭.	ધાનેરા	૧૩૪૨૪૦૫૨	૦	૦	૦	૧૩૪૨૪૦૫૨
૧૦૮.	ચોરવાડ	૬૫૧૬૮૬૪	૦	૦	૦	૬૫૧૬૮૬૪
૧૦૯.	લાઠી	૭૭૦૮૫૭૨	૦	૦	૦	૭૭૦૮૫૭૨
૧૧૦.	ખેરાલુ	૧૧૩૬૦૮૬૮	૦	૦	૦	૧૧૩૬૦૮૬૮
૧૧૧.	ધરમપુર	૧૯૩૩૯૩૨૦	૦	૦	૦	૧૯૩૩૯૩૨૦
૧૧૨.	આંકલાવ	૧૨૫૫૩૬૮	૦	૦	૦	૧૨૫૫૩૬૮
૧૧૩.	ભાણવડ	૧૨૩૨૪૬૪૮	૦	૦	૦	૧૨૩૨૪૬૪૮
૧૧૪.	દેવગઢ બારીયા	૭૭૧૦૮૫૨	૦	૧૧૮૯૨૦૦	૧૧૮૯૨૦૦	૬૫૨૧૬૫૨
૧૧૫.	હારીજ	૯૫૩૦૧૧૨	૦	૦	૦	૯૫૩૦૧૧૨
૧૧૬.	ઓડ	૩૦૧૭૭૦૦	૦	૬૯૬૦૦૦	૬૯૬૦૦૦	૨૩૨૧૭૦૦
૧૧૭.	ભાયાવદર	૬૬૧૪૩૫૨	૦	૦	૦	૬૬૧૪૩૫૨
૧૧૮.	વિસાવદર	૧૪૩૮૮૩૬૦	૦	૦	૦	૧૪૩૮૮૩૬૦
૧૧૯.	તલોદ	૧૬૮૫૨૬૬૮	૦	૦	૦	૧૬૮૫૨૬૬૮
૧૨૦.	કુતિયાણા	૧૧૭૬૬૨૭૬	૦	૧૮૧૮૦૦૦	૧૮૧૮૦૦૦	૯૯૪૮૨૭૬
૧૨૧.	ચલાલા	૭૮૩૧૩૦૮	૦	૮૨૩૨૦૦	૮૨૩૨૦૦	૭૦૦૮૧૦૮

ક્રમ	નગરપાલિકાનું નામ	વર્ષ ૨૦૨૨-૨૩માં ૭ ટકા વધારા સહિત યુકવેલ ઓક્ટ્રોય ગ્રાન્ટ રૂ.	GMFBની કરેલ કપાત (હુડકો તથા શ્રીનિધિ લોન પેટે) રૂ.	વીજ બીલ (OTS યોજના) પેટે કરેલ કપાત રૂ.	કુલ કપાત રૂ. (૪+૫)	કપાત બાદ યુકવેલ ઓક્ટ્રોય ગ્રાન્ટ રકમ રૂ. (૩-૬)
૧	૨	૩	૪	૫	૬	૭
૧૨૨.	વંથલી	૮૫૮૮૦૬૮	૦	૧૩૨૭૨૦૦	૧૩૨૭૨૦૦	૭૨૭૧૮૬૮
૧૨૩.	ચાણસ્મા	૭૨૩૫૦૧૬	૦	૦	૦	૭૨૩૫૦૧૬
૧૨૪.	મહુધા	૪૨૮૮૭૮૦	૦	૦	૦	૪૨૮૮૭૮૦
૧૨૫.	સંતરામપુર	૧૦૧૭૮૩૧૬	૦	૦	૦	૧૦૧૭૮૩૧૬
૧૨૬.	બાંટવા	૧૪૮૮૪૮૪૦	૦	૦	૦	૧૪૮૮૪૮૪૦
૧૨૭.	સુત્રાપાડા	૮૮૩૭૩૮૦	૦	૦	૦	૮૮૩૭૩૮૦
૧૨૮.	તલાલા	૧૬૧૮૪૭૫૬	૦	૧૨૭૬૦૦૦	૧૨૭૬૦૦૦	૧૪૮૧૮૭૫૬
૧૨૯.	બાબરા	૭૮૧૩૩૮૨	૦	૬૦૦૦૦૦	૬૦૦૦૦૦	૭૨૧૩૩૮૨
૧૩૦.	કઠલાલ	૫૮૪૪૭૭૬	૦	૮૧૮૦૦૦	૮૧૮૦૦૦	૫૦૨૬૭૭૬
૧૩૧.	તરસાળી	૭૪૩૭૦૩૬	૦	૦	૦	૭૪૩૭૦૩૬
૧૩૨.	ભાભર	૮૬૬૦૦૭૨	૦	૦	૦	૮૬૬૦૦૭૨
૧૩૩.	વડાલી	૩૮૦૫૪૨૮	૦	૦	૦	૩૮૦૫૪૨૮
૧૩૪.	સાવલી	૫૮૧૧૭૫૨	૦	૮૧૨૦૦૦	૮૧૨૦૦૦	૪૯૯૯૭૫૨
૧૩૫.	સિક્કા	૧૬૭૨૬૮૨	૦	૦	૦	૧૬૭૨૬૮૨
૧૩૬.	માંડવી(સુરત)	૧૦૮૧૭૭૨૪	૦	૦	૦	૧૦૮૧૭૭૨૪
૧૩૭.	પાટડી	૬૬૮૮૭૫૨	૦	૧૦૩૨૦૦૦	૧૦૩૨૦૦૦	૫૬૫૬૭૫૨
૧૩૮.	દામનગર	૬૦૮૫૭૧૬	૦	૦	૦	૬૦૮૫૭૧૬
૧૩૯.	થરા	૪૭૮૦૫૧૨	૦	૭૩૮૦૦૦	૭૩૮૦૦૦	૪૦૪૨૫૧૨
૧૪૦.	બરવાળા	૬૦૩૫૦૫૨	૦	૦	૦	૬૦૩૫૦૫૨
૧૪૧.	સોજીત્રા	૨૮૩૦૪૭૬	૦	૬૫૪૦૦૦	૬૫૪૦૦૦	૨૧૭૬૪૭૬
૧૪૨.	ચોટીલા	૭૫૨૨૮૭૨	૦	૧૭૪૦૦૦૦	૧૭૪૦૦૦૦	૫૭૮૨૮૭૨
૧૪૩.	ગણદેવી	૫૬૮૬૧૪૮	૦	૦	૦	૫૬૮૬૧૪૮
૧૪૪.	માળિયા મિયાણા	૬૩૧૭૧૬	૦	૦	૦	૬૩૧૭૧૬
૧૪૫.	બાયડ	૭૦૪૮૭૨૪	૦	૦	૦	૭૦૪૮૭૨૪
૧૪૬.	આમોદ	૩૮૦૦૧૫૬	૦	૬૦૦૦૦૦	૬૦૦૦૦૦	૩૩૦૦૧૫૬
૧૪૭.	બારેજા	૫૧૧૮૪૧૬	૦	૩૮૬૦૦૦	૩૮૬૦૦૦	૪૭૨૩૪૧૬
૧૪૮.	કણજરી	૨૨૮૪૫૮૬	૦	૦	૦	૨૨૮૪૫૮૬
૧૪૯.	જામરાવલ	૧૮૬૨૦૧૬	૦	૦	૦	૧૮૬૨૦૧૬
૧૫૦.	શહેરા	૧૮૬૭૬૬૪	૦	૦	૦	૧૮૬૭૬૬૪
૧૫૧.	ઠાસરા	૩૩૧૬૮૨૪	૦	૨૫૫૬૦૦	૨૫૫૬૦૦	૩૦૬૧૨૨૪
૧૫૨.	વલ્લભીપુર	૨૮૦૪૦૫૨	૦	૪૩૨૦૦૦	૪૩૨૦૦૦	૨૩૭૨૦૫૨
૧૫૩.	બોરીયાવી	૨૩૭૪૬૬૮	૦	૦	૦	૨૩૭૪૬૬૮
૧૫૪.	ઉમરગામ	૩૩૩૦૨૬૪	૦	૦	૦	૩૩૩૦૨૬૪
૧૫૫.	કડોદરા	૩૨૮૦૩૨૦	૦	૦	૦	૩૨૮૦૩૨૦
૧૫૬.	મુંદ્રા-બારોઈ	૪૩૩૮૬૨૪	૦	૦	૦	૪૩૩૮૬૨૪
	કુલ	૪૫૫૨૪૨૪૫૨૦	૫૪૮૮૬૨૭૮	૧૮૪૮૪૨૭૫૬	૨૩૮૮૨૮૦૩૪	૪૩૧૨૫૮૫૪૮૬

પરિશિષ્ટ-૯

રાજ્યની નગરપાલિકાઓને વર્ષ ૨૦૨૨-૨૩માં ઓક્ટ્રોય વળતર યોજના હેઠળ વિકાસના કામો માટે પ્રોત્સાહક અનુદાન પેટે ચુકવેલ રકમ

ક્રમ	મહાનગરપાલિકાનું નામ	વર્ષ ૨૦૨૨-૨૩માં ૭ ટકા વધારા સહિતની ચુકવેલ ઓક્ટ્રોય ગ્રાન્ટ રૂ.	OTS પેટે બાકી વીજ બીલની પેથાપુર નગરપાલિકાની કરેલ કપાત રકમ રૂ.	કપાત બાદ ચુકવેલ ઓક્ટ્રોય ગ્રાન્ટ રકમ રૂ.
૧	૨	૩	૪	૫
૧.	અમદાવાદ	૧૧૧૯૬૯૧૦૧૮૮	૦	૧૧૧૯૬૯૧૦૧૮૮
૨.	સુરત	૭૭૩૯૦૦૪૦૦૦	૦	૭૭૩૯૦૦૪૦૦૦
૩.	વડોદરા	૩૪૪૧૩૬૧૫૯૬	૦	૩૪૪૧૩૬૧૫૯૬
૪.	રાજકોટ	૧૪૩૫૩૧૭૧૪૪	૦	૧૪૩૫૩૧૭૧૪૪
૫.	જામનગર	૩૯૧૩૨૧૭૨૮	૦	૩૯૧૩૨૧૭૨૮
૬.	ભાવનગર	૪૦૯૬૮૭૦૯૨	૦	૪૦૯૬૮૭૦૯૨
૭.	જૂનાગઢ	૨૪૪૩૯૯૦૦૮	૦	૨૪૪૩૯૯૦૦૮
૮.	ગાંધીનગર	૧૬૬૮૮૧૧૪૪	૫૪૦૦૦૦	૧૬૬૩૪૧૧૪૪
	કુલ	૨૫૦૨૪૮૮૧૯૦૦	૫૪૦૦૦૦	૨૫૦૨૪૩૪૧૯૦૦

પરિશિષ્ટ-૧૦

રાજ્ય સ્તરની કેડરના પગાર ભથ્થાની નાણાંકીય વર્ષ ૨૦૨૨-૨૩માં ચૂકવેલ રકમની વિગત

ક્રમ	નગરપાલિકાનું નામ	સમયગાળો	એન્જીનિયરને ચૂકવેલ કુલ પગાર રૂ.	ડે.એકાઉન્ટન્ટ, એકાઉન્ટન્ટ, ઓફિસરને ચૂકવેલ કુલ પગાર રૂ.	પ્લાનીંગ આસીસ્ટન્ટને ચૂકવેલ કુલ પગાર રૂ.	જુનિયર નગર નિયાંજકને ચૂકવેલ કુલ પગાર રૂ.	સેનેટરી ઈન્સ્પેક્ટરને ચૂકવેલ કુલ પગાર રૂ.	સ્ટેટ કેડરનાં અધિકારી/કર્મચારીને ચૂકવેલ કુલ પગાર રૂ.	૭૫ ટકા લેખે ચૂકવેલ રકમ રૂ.
૧	૨	૩	૪	૫	૬	૭	૮	૯	૧૦
(૧)	અમદાવાદ જિલ્લો								
૧.	ધોળકા	એપ્રિલ-૨૧ થી માર્ચ-૨૨	૪૩૫૬૧૮	૪૫૭૦૮૦	૨૪૭૭૪૮	૮૩૩૮૪૨		૧૮૭૪૨૮૮	૧૪૮૦૭૧૬
		એપ્રિલ-૨૧ થી ઓક્ટોબર-૨૧							
૨.	વિરમગામ	એપ્રિલ-૨૧ થી નવેમ્બર-૨૧	૪૩૪૮૬૩					૧૬૩૨૫૨૬	૧૨૨૪૩૮૪
		એપ્રિલ-૨૧ થી માર્ચ-૨૨		૪૫૭૦૮૦	૭૪૦૫૮૩				
૩.	સાણંદ	એપ્રિલ-૨૧ થી સપ્ટેમ્બર-૨૧	૧૮૮૩૪૦					૧૨૫૩૨૦૮	૮૩૮૮૦૬
		એપ્રિલ-૨૧ થી માર્ચ-૨૨		૧૦૫૩૮૬૮					
૪.	બાવળા	નવેમ્બર-૧૮ થી માર્ચ-૨૧ સુધીનો પગાર તર્કાવત		૨૧૦૮૮૮				૧૪૮૬૦૪૨	૧૧૨૨૦૩૨
		એપ્રિલ-૨૧ થી માર્ચ-૨૨	૪૫૭૦૮૦	૫૮૬૭૩૭					
		સપ્ટેમ્બર-૨૨ થી માર્ચ-૨૨			૨૪૧૨૩૭				
૫.	પંધુકા	એપ્રિલ-૨૧ થી નવેમ્બર-૨૧	૪૨૭૮૨૬					૧૦૫૦૮૩૦	૭૮૮૧૮૮
		એપ્રિલ-૨૧ થી માર્ચ-૨૨		૬૨૩૦૦૪					
૬.	બારેજા	એપ્રિલ-૨૦ થી માર્ચ-૨૧	૪૮૧૬૦૮					૭૪૩૪૮૭	૫૫૭૬૧૬
		એપ્રિલ-૨૦ થી જૂન-૨૦		૮૨૩૨૮					
		જુલાઈ-૨૦ થી માર્ચ-૨૧					૧૭૮૫૫૦		
	કુલ		૨૪૩૬૪૩૫	૩૪૭૧૦૮૬	૧૨૨૮૫૬૮	૮૩૩૮૪૨	૧૭૮૫૫૦	૮૧૫૦૪૮૧	૬૧૧૨૮૬૨

ક્રમ	નગરપાલિકાનું નામ	સમયગાળો	એન્જીનિયરને ચૂકવેલ કુલ પગાર રૂ.	ડે.એકાઉન્ટન્ટ, એકાઉન્ટન્ટ, એકાઉન્ટ ઓફિસરને ચૂકવેલ કુલ પગાર રૂ.	પ્લાનીંગ આસીસ્ટન્ટને ચૂકવેલ કુલ પગાર રૂ.	જુનિયર નગર નિયોજકને ચૂકવેલ કુલ પગાર રૂ.	સેનેટરી ઈન્સ્પેક્ટરને ચૂકવેલ કુલ પગાર રૂ.	સ્ટેટ કેડરનાં અધિકારી/ કમચારીને ચૂકવેલ કુલ પગાર રૂ.	૭૫ ટકા લેખે ચૂકવેલ રકમ રૂ.
૧	૨	૩	૪	૫	૬	૭	૮	૯	૧૦
(૨)	અમરેલી જિલ્લો								
૭.	અમરેલી	એપ્રિલ-૨૧ થી માર્ચ-૨૨		૬૮૮૭૩૭	૭૩૦૧૧૧	૮૪૨૩૭૨		૨૨૭૧૨૨૦	૧૭૦૩૪૧૫
૮.	લાઠી	એપ્રિલ-૨૧ થી માર્ચ-૨૨		૧૦૮૩૧૮૭			૧૭૫૫૩૮	૧૨૬૮૭૨૬	૮૫૧૫૪૪
		મે-૨૧ થી માર્ચ-૨૨							
૯.	બાબરા	એપ્રિલ-૨૧ થી માર્ચ-૨૨	૧૮૭૪૬૮				૨૩૨૦૮૫	૪૨૮૫૫૩	૩૨૨૧૬૫
૧૦.	દામનગર	એપ્રિલ-૨૧ થી ઓગસ્ટ-૨૧					૮૩૧૨૫	૮૩૧૨૫	૬૨૩૪૪
	કુલ		૧૮૭૪૬૮	૧૭૮૧૮૨૪	૭૩૦૧૧૧	૮૪૨૩૭૨	૪૮૦૭૪૮	૪૦૫૨૬૨૪	૩૦૩૮૪૬૮
(૩)	આણંદ જિલ્લો								
૧૧.	પેટલાદ	એપ્રિલ-૨૧ થી માર્ચ-૨૨		૪૫૭૦૮૦	૭૦૮૪૦૨			૧૧૬૫૪૮૨	૮૭૪૧૧૨
૧૨.	વલ્લભવિદ્યાનગર	એપ્રિલ-૨૧ થી માર્ચ-૨૨		૩૭૬૦૮૦			૨૩૮૪૦૦	૬૧૫૪૮૦	૪૬૧૬૧૦
૧૩.	આંકલાવ	એપ્રિલ-૨૧ થી માર્ચ-૨૨	૪૫૭૦૮૦				૨૩૮૪૦૦	૬૮૬૪૮૦	૫૨૨૩૬૦
૧૪.	ઓડ	ફેબ્રુઆરી-૨૨ થી માર્ચ-૨૨	૧૧૨૮૧૮					૨૩૮૭૭૭	૧૭૮૦૮૩
		એપ્રિલ-૨૧ થી માર્ચ-૨૨					૧૨૫૮૫૮		
૧૫.	બોરીઆવી	જુલાઈ-૨૦ થી માર્ચ-૨૨					૪૧૮૮૫૦	૪૧૮૮૫૦	૩૧૪૨૧૩
	કુલ		૫૬૮૮૮૮	૮૩૩૧૬૦	૭૦૮૪૦૨	૦	૧૦૨૩૬૦૮	૩૧૩૫૧૬૮	૨૩૫૧૩૭૮
(૪)	અરવલ્લી જિલ્લો								
૧૬.	બાપડ	એપ્રિલ-૨૧ થી માર્ચ-૨૨		૩૭૬૦૮૦				૬૧૫૪૮૦	૪૬૧૬૧૦
	કુલ		૦	૩૭૬૦૮૦	૦	૦		૬૧૫૪૮૦	૪૬૧૬૧૦
(૫)	બનાસકાંઠા જિલ્લો								
૧૭.	પાલનપુર	એપ્રિલ-૨૧ થી માર્ચ-૨૨	૪૫૭૦૮૦					૨૨૮૯૧૪૨	૧૭૧૮૩૫૭
૧૮.	ડીસા	ફેબ્રુઆરી-૧૭ થી માર્ચ-૨૧			૩૭૨૩૨૮૭			૪૭૫૦૪૮૦	૩૫૬૨૮૬૦
		સપ્ટેમ્બર-૧૮ થી જાન્યુઆરી-૨૦				૧૦૨૭૧૮૩			

ક્રમ	નગરપાલિકાનું નામ	સમયગાળો	એન્જીનિયરને ચૂકવેલ કુલ પગાર રૂ.	ડે.એકાઉન્ટન્ટ, એકાઉન્ટન્ટ, ઓફિસરને ચૂકવેલ કુલ પગાર રૂ.	પ્લાનીંગ આસીસ્ટન્ટને ચૂકવેલ કુલ પગાર રૂ.	જુનિયર નગર નિયોજકને ચૂકવેલ કુલ પગાર રૂ.	સેનેટરી ઈન્સ્પેક્ટરને ચૂકવેલ કુલ પગાર રૂ.	સ્ટેટ કેડરનાં અધિકારી/ કમંચારીને ચૂકવેલ કુલ પગાર રૂ.	૭૫ ટકા લેખે ચૂકવેલ રકમ રૂ.
૧	૨	૩	૪	૫	૬	૭	૮	૯	૧૦
૧૯.	થરાદ	જુલાઈ-૧૮ થી માર્ચ-૨૨	૧૨૧૦૧૧૫	૧૮૭૭૩૬૬				૩૩૬૦૩૪૫	૨૫૨૦૨૬૦
		એપ્રિલ-૧૭ થી માર્ચ-૨૨					૨૭૨૮૬૪		
		જુલાઈ-૨૦ થી માર્ચ-૨૨					૨૩૮૪૦૦	૧૩૦૦૩૮૧	૯૭૫૨૮૩
૨૦.	ધાનેરા	એપ્રિલ-૨૧ થી માર્ચ-૨૨	૪૫૭૦૮૦						
		એપ્રિલ-૨૧ થી જાન્યુઆરી-૨૨		૬૦૩૮૧૧					
૨૧.	ભાભર	એપ્રિલ-૨૧ થી માર્ચ-૨૨		૧૦૭૪૮૮૩				૧૪૮૭૨૮૩	૧૧૧૫૪૭૦
		જુલાઈ-૨૦ થી માર્ચ-૨૨					૪૧૨૩૦૦		
	કુલ		૨૧૨૪૨૭૫	૩૫૫૬૨૭૦	૪૬૩૭૪૫૭	૧૮૪૭૦૮૫	૯૨૪૫૬૪	૧૩૧૮૮૬૫૧	૯૮૯૨૨૪૦
(૬)	ભરૂચ જિલ્લો								
૨૨.	ભરૂચ	એપ્રિલ-૨૧ થી માર્ચ-૨૨		૬૯૭૮૩૨	૪૫૭૦૮૦			૧૧૫૪૮૧૨	૮૬૬૧૮૪
૨૩.	અંકલેશ્વર	એપ્રિલ-૨૧ થી માર્ચ-૨૨		૪૫૭૦૮૦				૧૩૧૨૨૨૭	૯૮૪૧૭૦
		જાન્યુઆરી-૨૧ થી માર્ચ-૨૨			૮૫૫૧૪૭				
	કુલ		૦	૧૧૫૪૮૧૨	૧૩૧૨૨૨૭	૦	૦	૨૪૬૭૧૩૮	૧૮૫૦૩૫૪
(૭)	ભાવનગર જિલ્લો								
૨૪.	પાલીતાણા	એપ્રિલ-૨૧ થી માર્ચ-૨૨	૩૨૮૫૬૧		૪૫૭૦૮૦			૯૮૧૧૭૭	૭૩૫૮૮૩
		એપ્રિલ-૨૧ થી નવેમ્બર-૨૧		૧૮૫૫૩૬					
૨૫.	સિહોર	ઓગસ્ટ-૧૮ થી જાન્યુઆરી-૨૨	૧૭૮૪૧૫૨					૧૭૮૪૧૫૨	૧૩૪૫૬૧૪
૨૬.	વલ્લભીપુર	ઓગસ્ટ-૧૮ થી માર્ચ-૨૧	૩૨૮૪૫૦					૩૨૮૪૫૦	૨૪૭૦૮૮
	કુલ		૨૪૫૨૧૬૩	૧૮૫૫૩૬	૪૫૭૦૮૦	૦	૦	૩૧૦૪૭૭૯	૨૩૨૮૫૮૫
(૮)	બોટાદ જિલ્લો								
૨૭.	બરવાળા	એપ્રિલ-૨૧ થી માર્ચ-૨૨		૧૦૬૮૩૦૦				૧૩૦૭૭૦૦	૯૮૦૭૭૫
	કુલ		૦	૧૦૬૮૩૦૦	૦	૦	૨૩૮૪૦૦	૧૩૦૭૭૦૦	૯૮૦૭૭૫

ક્રમ	નગરપાલિકાનું નામ	સમયગાળો	એન્જીનિયરને ચૂકવેલ કુલ પગાર રૂ.	ડે.એકાઉન્ટન્ટ, એકાઉન્ટન્ટ, ઓફિસરને ચૂકવેલ કુલ પગાર રૂ.	પ્લાનીંગ આસીસ્ટન્ટને ચૂકવેલ કુલ પગાર રૂ.	જુનિયર નગર નિયોજકને ચૂકવેલ કુલ પગાર રૂ.	સેનેટરી ઈન્સ્પેક્ટરને ચૂકવેલ કુલ પગાર રૂ.	સ્ટેટ કેડરનાં અધિકારી/ કમચારીને ચૂકવેલ કુલ પગાર રૂ.	૭૫ ટકા લેખે ચૂકવેલ રકમ રૂ.
૧	૨	૩	૪	૫	૬	૭	૮	૯	૧૦
(૯)	છોટાઉદેપુર જિલ્લો								
૨૮.	છોટાઉદેપુર	એપ્રિલ-૨૧ થી માર્ચ-૨૨		૩૭૬૦૮૦				૬૩૬૩૬૨	૪૭૭૨૭૨
		સપ્ટેમ્બર-૨૧ થી માર્ચ-૨૨			૨૬૦૨૮૨				
	કુલ		૦	૩૭૬૦૮૦	૨૬૦૨૮૨	૦	૦	૬૩૬૩૬૨	૪૭૭૨૭૨
(૧૦)	દાહોદ જિલ્લો								
૨૯.	દાહોદ	એપ્રિલ-૨૧ થી માર્ચ-૨૨	૪૫૭૦૮૦		૪૫૭૦૮૦	૭૮૨૮૫૬		૧૬૮૭૦૧૬	૧૨૭૨૭૬૨
૩૦.	દેવગઢ બારીઆ	એપ્રિલ-૨૧ થી માર્ચ-૨૨	૪૫૭૦૮૦	૩૭૬૦૮૦			૨૩૮૪૦૦	૧૦૭૨૫૬૦	૮૦૪૪૨૦
	કુલ		૯૧૪૧૬૦	૩૭૬૦૮૦	૪૫૭૦૮૦	૭૮૨૮૫૬	૨૩૮૪૦૦	૨૭૬૮૫૭૬	૨૦૭૭૧૮૨
(૧૧)	દેવભૂમિ દારકા જિલ્લો								
૩૧.	ઓખા	ડિસેમ્બર-૨૦ થી માર્ચ-૨૨	૫૮૫૮૨૪					૧૪૭૭૭૬૧	૧૧૦૮૩૨૧
		જાન્યુઆરી-૨૦ થી માર્ચ-૨૨			૮૮૧૮૩૭				
૩૨.	ભાણવડ	જુલાઈ-૨૦ થી માર્ચ-૨૨					૩૮૦૬૮૮	૩૮૦૬૮૮	૨૮૩૦૨૪
	કુલ		૫૮૫૮૨૪	૦	૮૮૧૮૩૭	૦	૩૮૦૬૮૮	૧૮૬૮૪૫૮	૧૪૦૧૩૪૫
(૧૨)	ગાંધીનગર જિલ્લો								
૩૩.	કલોલ (ગા)	એપ્રિલ-૨૧ થી માર્ચ-૨૨	૧૧૬૩૮૨૮					૧૧૬૩૮૨૮	૮૭૨૮૪૭
૩૪.	દહેગામ	એપ્રિલ-૨૧ થી જાન્યુઆરી-૨૨	૩૭૪૭૫૬					૭૫૦૮૩૬	૫૬૩૧૨૭
		એપ્રિલ-૨૧ થી માર્ચ-૨૨		૩૭૬૦૮૦					
૩૫.	માણસા	એપ્રિલ-૨૧ થી માર્ચ-૨૨	૪૫૭૦૮૦	૭૮૮૫૪૦	૪૫૭૦૮૦			૧૭૦૨૭૦૦	૧૨૭૭૦૨૫
	કુલ		૧૯૮૫૭૬૫	૧૧૬૪૬૨૦	૪૫૭૦૮૦	૦	૦	૩૬૧૭૪૬૫	૨૭૧૩૦૮૮
(૧૩)	ગીરસોમનાથ જિલ્લો								
૩૬.	ઉના	એપ્રિલ-૨૧ થી માર્ચ-૨૨	૪૫૭૦૮૦					૪૫૭૦૮૦	૩૪૨૮૧૦
૩૭.	તલાલા	એપ્રિલ-૨૧ થી માર્ચ-૨૨	૧૮૭૪૬૮					૧૮૭૪૬૮	૧૪૮૧૦૧
	કુલ		૬૫૪૫૪૮	૦	૦	૦	૦	૬૫૪૫૪૮	૪૮૦૮૧૧

ક્રમ	નગરપાલિકાનું નામ	સમયગાળો	એન્જીનિયરને ચૂકવેલ કુલ પગાર રૂ.	ડે.એકાઉન્ટન્ટ, એકાઉન્ટન્ટ, એકાઉન્ટ ઓફિસરને ચૂકવેલ કુલ પગાર રૂ.	પ્લાનીંગ આસીસ્ટન્ટને ચૂકવેલ કુલ પગાર રૂ.	જુનિયર નગર નિયોજકને ચૂકવેલ કુલ પગાર રૂ.	સેનેટરી ઈન્સ્પેક્ટરને ચૂકવેલ કુલ પગાર રૂ.	સ્ટેટ કેડરનાં અધિકારી/ કમંચારીને ચૂકવેલ કુલ પગાર રૂ.	૭૫ ટકા લેખે ચૂકવેલ રકમ રૂ.
૧	૨	૩	૪	૫	૬	૭	૮	૯	૧૦
(૧૪)	જામનગર જિલ્લો								
૩૮.	કલાવડ	એપ્રિલ-૨૧ થી માર્ચ-૨૨	૬૨૮૬૩૬	૧૦૧૦૪૦૮			૧૮૬૪૮૭	૧૮૩૫૫૪૧	૧૩૭૬૬૫૬
૩૯.	પ્રોલ	એપ્રિલ-૨૧ થી માર્ચ-૨૨	૩૯૩૦૦૮	૧૦૯૫૨૩૪			૪૧૮૮૫૦	૧૮૦૭૧૮૨	૧૪૩૦૩૮૫
		જુલાઈ-૨૦ થી માર્ચ-૨૨							
૪૦.	જામજોધપુર	એપ્રિલ-૨૧ થી માર્ચ-૨૨	૪૫૭૦૮૦	૭૮૧૦૯૩				૧૨૩૮૧૭૩	૯૨૮૬૩૦
	કુલ		૧૪૭૮૭૨૪	૨૮૮૬૭૩૫	૦	૦	૬૧૫૪૪૭	૪૯૮૦૮૦૬	૩૭૩૫૬૮૧
(૧૫)	જૂનાગઢ જિલ્લો								
૪૧.	કેશોદ	એપ્રિલ-૨૧ થી માર્ચ-૨૨	૧૯૭૪૬૮					૧૯૭૪૬૮	૧૪૮૧૦૧
૪૨.	માંગરોળ	નવેમ્બર-૧૯ થી માર્ચ-૨૨	૧૧૦૪૬૧૦					૧૧૦૪૬૧૦	૮૨૮૪૫૮
૪૩.	માણાવદર	એપ્રિલ-૨૧ થી માર્ચ-૨૨	૪૫૭૦૮૦					૪૫૭૦૮૦	૩૪૨૮૧૦
૪૪.	વંથલી	એપ્રિલ-૧૯ થી માર્ચ-૨૨	૧૩૭૧૨૪૦					૧૪૮૪૪૭૫	૧૧૧૩૩૫૬
		જુલાઈ-૨૦ થી માર્ચ-૨૨					૧૧૩૨૩૫		
૪૫.	ભાંટવા	એપ્રિલ-૨૦ થી માર્ચ-૨૨		૭૫૨૧૬૦				૧૧૭૧૧૧૦	૮૭૮૩૩૩
		જુલાઈ-૨૦ થી માર્ચ-૨૨							
	કુલ		૩૧૩૦૩૮૮	૭૫૨૧૬૦	૦	૦	૫૩૨૧૮૫	૪૪૧૪૭૪૩	૩૩૧૧૦૫૮
(૧૬)	ખેડા જિલ્લો								
૪૬.	કપડવંજ	એપ્રિલ-૨૧ થી માર્ચ-૨૨		૩૭૬૦૮૦				૩૭૬૦૮૦	૨૮૨૦૬૦
૪૭.	ખેડા	એપ્રિલ-૨૧ થી માર્ચ-૨૨	૪૫૭૦૮૦	૧૦૮૧૪૧૪				૧૭૭૭૮૮૪	૧૩૩૩૪૨૧
૪૮.	કલ્પજટી	ફેબ્રુઆરી-૧૭ થી માર્ચ-૨૨		૧૯૪૩૦૮૦				૨૩૬૨૦૩૦	૧૭૭૧૫૨૩
		જુલાઈ-૨૦ થી માર્ચ-૨૨					૪૧૮૮૫૦		
૪૯.	ઠાસરા	જુલાઈ-૨૦ થી માર્ચ-૨૨						૩૪૪૪૭૦	૨૫૮૩૫૩
	કુલ		૪૫૭૦૮૦	૩૪૦૦૫૭૪	૦	૦	૧૦૦૨૮૨૦	૪૮૬૦૪૭૪	૩૬૪૫૩૫૭

ક્રમ	નગરપાલિકાનું નામ	સમયગાળો	એન્જીનિયરને ચૂકવેલ કુલ પગાર રૂ.	ડે.એકાઉન્ટન્ટ, એકાઉન્ટન્ટ, એકાઉન્ટ ઓફિસરને ચૂકવેલ કુલ પગાર રૂ.	પ્લાનીંગ આસીસ્ટન્ટને ચૂકવેલ કુલ પગાર રૂ.	જુનિયર નગર નિયોજકને ચૂકવેલ કુલ પગાર રૂ.	સેનેટરી ઈન્સ્પેક્ટરને ચૂકવેલ કુલ પગાર રૂ.	સ્ટેટ કેડરનાં અધિકારી/ કમંચારીને ચૂકવેલ કુલ પગાર રૂ.	૭૫ ટકા લેખે ચૂકવેલ રકમ રૂ.
૧	૨	૩	૪	૫	૬	૭	૮	૯	૧૦
(૧૭)	કચ્છ જિલ્લો								
૫૦.	ભૂજ	એપ્રિલ-૨૧ થી ડિસેમ્બર-૨૧	૫૦૫૦૩૯					૧૨૦૮૭૧૫	૮૦૬૫૩૬
		એપ્રિલ-૨૧ થી માર્ચ-૨૨		૭૦૩૬૭૬					
૫૧.	અંજાર	એપ્રિલ-૨૧ થી માર્ચ-૨૨		૪૫૭૦૮૦				૪૫૭૦૮૦	૩૪૨૮૧૦
૫૨.	માંડવી (ક)	એપ્રિલ-૨૧ થી માર્ચ-૨૨	૪૫૭૦૮૦	૪૫૭૦૮૦				૧૧૧૫૦૭૫	૮૩૬૩૦૬
		એપ્રિલ-૨૧ થી જુન-૨૧				૨૦૦૮૧૫			
૫૩.	રાપર	એપ્રિલ-૨૧ થી માર્ચ-૨૨	૪૫૭૦૮૦				૨૩૯૪૦૦	૬૯૬૪૮૦	૫૨૨૩૬૦
૫૪.	મુન્દ્રા-બારોઈ	મે-૨૧ થી માર્ચ-૨૨		૮૮૧૧૬૩				૮૮૧૧૬૩	૬૬૦૮૭૨
	કુલ		૧૪૧૯૧૯૯	૨૪૮૮૯૯૯	૦	૨૦૦૮૧૫	૨૩૯૪૦૦	૪૩૫૮૫૧૩	૩૨૬૮૮૮૪
(૧૮)	મહેસાણા જિલ્લો								
૫૫.	મહેસાણા	જુલાઈ-૧૮ થી માર્ચ-૨૦	૬૫૬૫૪૧		૯૧૪૧૬૦			૨૭૮૬૪૮૪	૨૦૮૮૮૭૧
		એપ્રિલ-૧૮ થી માર્ચ-૨૦							
		ઓગસ્ટ-૧૮ થી માર્ચ-૨૦				૧૨૧૫૭૮૩			
૫૬.	વિસનગર	એપ્રિલ-૨૧ થી માર્ચ-૨૨			૪૫૭૦૮૦			૪૫૭૦૮૦	૩૪૨૮૧૦
૫૭.	કડી	એપ્રિલ-૨૧ થી માર્ચ-૨૨		૪૫૭૦૮૦	૪૫૭૦૮૦			૮૧૪૧૬૦	૬૮૫૬૨૦
૫૮.	ઊંઝા	એપ્રિલ-૨૦ થી માર્ચ-૨૧	૪૫૭૦૮૦	૪૫૭૦૮૦	૯૧૪૧૬૦	૮૪૭૮૬૫		૨૬૭૬૨૮૫	૨૦૦૭૨૧૪
૫૯.	વડનગર	એપ્રિલ-૧૯ થી માર્ચ-૨૨	૧૩૯૮૫૩૮	૧૬૮૬૪૭૦				૪૨૩૦૪૫૬	૩૧૭૨૮૪૨
		એપ્રિલ-૨૦ થી માર્ચ-૨૨			૧૧૪૫૪૪૮				
૬૦.	વિજાપુર	એપ્રિલ-૨૧ થી માર્ચ-૨૨	૪૫૭૦૮૦	૧૦૮૧૪૧૩				૧૯૫૭૪૪૩	૧૪૬૮૦૮૩
		જુલાઈ-૨૦ થી માર્ચ-૨૨					૪૧૮૮૫૦		
૬૧.	ખેરાલુ	એપ્રિલ-૨૧ થી માર્ચ-૨૨	૩૭૬૦૮૦				૨૩૯૪૦૦	૬૧૫૪૮૦	૪૬૧૬૧૦
	કુલ		૩૩૪૫૩૧૯	૩૬૮૨૦૪૩	૩૮૮૭૯૨૮	૨૦૬૩૭૫૮	૬૫૮૩૫૦	૧૩૬૩૭૩૯૮	૧૦૨૨૮૦૫૦

ક્રમ	નગરપાલિકાનું નામ	સમયગાળો	એન્જીનિયરને ચૂકવેલ કુલ પગાર રૂ.	ડે.એકાઉન્ટન્ટ, એકાઉન્ટન્ટ, ઓફિસરને ચૂકવેલ કુલ પગાર રૂ.	પ્લાનીંગ આસીસ્ટન્ટને ચૂકવેલ કુલ પગાર રૂ.	જુનિયર નગર નિયોજકને ચૂકવેલ કુલ પગાર રૂ.	સેનેટરી ઈન્સ્પેક્ટરને ચૂકવેલ કુલ પગાર રૂ.	સ્ટેટ કેડરનાં અધિકારી/ કમચારીને ચૂકવેલ કુલ પગાર રૂ.	૭૫ ટકા લેખે ચૂકવેલ રકમ રૂ.
૧	૨	૩	૪	૫	૬	૭	૮	૯	૧૦
(૧૯)	નર્મદા જિલ્લો								
૬૨.	રાજપીપળા	એપ્રિલ-૨૧ થી માર્ચ-૨૨	૪૦૩૩૮૫	૧૦૭૧૮૮૦				૧૪૭૫૩૬૫	૧૧૦૬૫૨૪
	કુલ		૪૦૩૩૮૫	૧૦૭૧૮૮૦	૦	૦	૦	૧૪૭૫૩૬૫	૧૧૦૬૫૨૪
(૨૦)	નવસારી જિલ્લો								
૬૩.	નવસારી-વિજલપોર	એપ્રિલ-૨૧ થી માર્ચ-૨૨	૪૫૭૦૮૦					૪૫૭૦૮૦	૩૪૨૮૧૦
૬૪.	બીલીમોરા	એપ્રિલ-૨૧ થી માર્ચ-૨૨		૪૫૭૦૮૦	૪૫૭૦૮૦	૮૯૬૧૧૬		૧૮૧૦૨૭૬	૧૩૫૭૭૦૭
૬૫.	ગણદેવી	એપ્રિલ-૨૧ થી માર્ચ-૨૨		૩૭૬૦૮૦				૫૫૪૨૮૦	૪૧૫૭૧૦
		જુલાઈ-૨૧ થી માર્ચ-૨૨					૧૭૮૨૦૦		
	કુલ		૪૫૭૦૮૦	૮૩૩૧૬૦	૪૫૭૦૮૦	૮૯૬૧૧૬	૧૭૮૨૦૦	૨૮૨૧૬૩૬	૨૧૧૬૨૨૭
(૨૧)	પંચમહાલ જિલ્લો								
૬૬.	ગોધરા	એપ્રિલ-૨૧ થી માર્ચ-૨૨	૭૪૪૮૭૮			૮૦૩૦૦૦		૧૮૦૬૮૮૦	૪૫૭૫૮
		એપ્રિલ-૨૧ થી મે-૨૧			૬૮૫૬૨				
		એપ્રિલ-૨૧ થી ઓગસ્ટ-૨૧			૧૮૦૪૫૦				
૬૭.	હાલોલ	એપ્રિલ-૨૧ થી માર્ચ-૨૨		૩૭૬૦૮૦				૬૩૨૫૫૩	૪૭૪૪૧૫
		સપ્ટેમ્બર-૨૧ થી માર્ચ-૨૨			૨૫૬૪૭૩				
૬૮.	શહેરા	એપ્રિલ-૨૧ થી માર્ચ-૨૨					૨૩૮૪૦૦	૨૩૮૪૦૦	૧૭૮૫૫૦
	કુલ		૭૪૪૮૭૮	૩૭૬૦૮૦	૫૧૫૪૮૫	૮૦૩૦૦૦	૨૩૮૪૦૦	૨૭૭૮૮૪૩	૬૮૯૭૨૩
(૨૨)	પાટણ જિલ્લો								
૬૯.	પાટણ	એપ્રિલ-૨૧ થી સપ્ટેમ્બર-૨૧			૨૦૬૮૫૬			૧૫૬૮૮૩૫	૧૧૭૬૬૨૬
		એપ્રિલ-૨૧ થી માર્ચ-૨૨			૪૫૭૦૮૦	૮૦૪૭૮૮			
૭૦.	રાધનપુર	એપ્રિલ-૨૧ થી માર્ચ-૨૨		૩૭૬૦૮૦				૩૭૬૦૮૦	૨૮૨૦૬૦
૭૧.	ચાણસ્મા	એપ્રિલ-૨૧ થી માર્ચ-૨૨		૧૦૬૫૪૪૪			૨૩૮૪૦૦	૧૫૭૧૪૭૪	૧૧૭૮૬૦૬
		સપ્ટેમ્બર-૨૧ થી માર્ચ-૨૨			૨૬૬૬૩૦				
	કુલ		૦	૧૪૪૧૫૨૪	૮૩૦૬૬૬	૮૦૪૭૮૮	૨૩૮૪૦૦	૩૫૧૬૩૮૮	૨૬૩૭૨૮૨

ક્રમ	નગરપાલિકાનું નામ	સમયગાળો	એન્જીનિયરને ચૂકવેલ કુલ પગાર રૂ.	ડે.એકાઉન્ટન્ટ, એકાઉન્ટન્ટ, એકાઉન્ટ ઓફિસરને ચૂકવેલ કુલ પગાર રૂ.	પ્લાનીંગ આસીસ્ટન્ટને ચૂકવેલ કુલ પગાર રૂ.	જુનિયર નગર નિયોજકને ચૂકવેલ કુલ પગાર રૂ.	સેનેટરી ઈન્સ્પેક્ટરને ચૂકવેલ કુલ પગાર રૂ.	સ્ટેટ કેડરનાં અધિકારી/કમચારીને ચૂકવેલ કુલ પગાર રૂ.	૭૫ ટકા લેખે ચૂકવેલ રકમ રૂ.
૧	૨	૩	૪	૫	૬	૭	૮	૯	૧૦
(૨૩)	પોરબંદર જિલ્લો								
૭૨.	પોરબંદર-છાયા	એપ્રિલ-૨૦ થી નવેમ્બર-૨૦	૨૬૧૮૨૦					૭૧૮૦૦૦	૫૩૮૨૫૦
૭૩.	રાણાવાવ	એપ્રિલ-૨૦ થી માર્ચ-૨૧		૭૫૨૧૬૦	૪૫૭૦૮૦			૧૫૮૫૧૫૦	૫૬૪૧૨૦
		એપ્રિલ-૧૮ થી માર્ચ-૨૧	૧૨૭૭૮૬						૮૫૮૪૦
		ડિસેમ્બર-૨૦ થી માર્ચ-૨૧	૩૩૮૧૨૪	૩૭૬૦૮૦					૫૩૬૪૦૩
		એપ્રિલ-૨૧ થી માર્ચ-૨૨	૭૨૮૮૩૦	૧૧૨૮૨૪૦	૪૫૭૦૮૦	૦	૦	૨૩૧૪૧૫૦	૧૭૩૫૬૧૩
(૨૪)	રાજકોટ જિલ્લો								
૭૪.	જેતપુર નવાગઢ	એપ્રિલ-૨૧ થી ઓગસ્ટ-૨૧	૭૮૩૦૬					૩૦૫૩૦૭	૨૨૮૮૮૧
		ઓક્ટોબર-૨૧ થી માર્ચ-૨૨			૨૨૬૦૦૧				
૭૫.	ગોંડલ	એપ્રિલ-૨૧ થી માર્ચ-૨૨	૧૮૮૦૦૦	૧૦૪૨૬૮૭		૮૮૮૭૨૮		૨૧૩૦૪૧૬	૧૫૮૭૮૧૨
૭૬.	ધોરાજી	જાન્યુઆરી-૨૨ થી માર્ચ-૨૨	૧૭૭૦૧૧					૮૦૫૧૮૩	૬૭૮૮૮૭
		એપ્રિલ-૨૧ થી માર્ચ-૨૨	૪૫૭૦૮૦		૭૨૮૧૭૨				
૭૭.	ઉપલેટા	એપ્રિલ-૨૧ થી માર્ચ-૨૨						૬૩૧૮૦૨	૪૭૩૮૫૨
		એપ્રિલ-૨૧ થી સપ્ટેમ્બર-૨૧			૧૭૪૭૨૨				
૭૮.	જસદણ	એપ્રિલ-૨૧ થી માર્ચ-૨૨	૪૫૭૦૮૦	૩૭૬૦૮૦				૮૩૩૧૬૦	૬૨૪૮૭૦
૭૯.	ભાયાવદર	એપ્રિલ-૨૧ થી માર્ચ-૨૨	૪૫૭૦૮૦	૩૭૬૦૮૦			૨૩૮૪૦૦	૧૦૭૨૫૬૦	૮૦૪૪૨૦
			૧૮૨૫૫૫૭	૧૭૮૪૮૪૭	૧૧૨૮૮૮૫	૮૮૮૭૨૮	૨૩૮૪૦૦	૫૮૭૮૪૨૮	૪૪૦૮૮૨૨
(૨૫)	સાબરકાંઠા જિલ્લો								
૮૦.	ઈંડર	એપ્રિલ-૨૧ થી માર્ચ-૨૨		૧૦૭૩૫૧૩				૧૦૭૩૫૧૩	૮૦૫૧૩૫
૮૧.	ખેડબ્રહ્મા	નવેમ્બર-૨૧ થી માર્ચ-૨૨	૨૩૭૧૧૪					૧૦૩૫૧૦૬	૭૭૬૩૩૦
		એપ્રિલ-૨૧ થી માર્ચ-૨૨		૭૮૭૮૮૨					

ક્રમ	નગરપાલિકાનું નામ	સમયગાળો	એન્જીનિયરને ચૂકવેલ કુલ પગાર રૂ.	ડે.એકાઉન્ટન્ટ, એકાઉન્ટન્ટ, એકાઉન્ટ ઓફિસરને ચૂકવેલ કુલ પગાર રૂ.	પ્લાનીંગ આસીસ્ટન્ટને ચૂકવેલ કુલ પગાર રૂ.	જુનિયર નગર નિયોજકને ચૂકવેલ કુલ પગાર રૂ.	સેનેટરી ઈન્સ્પેક્ટરને ચૂકવેલ કુલ પગાર રૂ.	સ્ટેટ કેડરનાં અધિકારી/ કમંચારીને ચૂકવેલ કુલ પગાર રૂ.	૭૫ ટકા લેખે ચૂકવેલ રકમ રૂ.
૧	૨	૩	૪	૫	૬	૭	૮	૯	૧૦
૮૨.	પ્રાંતિજ	એપ્રિલ-૨૦ થી માર્ચ-૨૧	૪૫૭૦૮૦	૩૭૬૦૮૦				૧૦૧૨૭૧૦	૭૫૮૫૩૩
		જુલાઈ-૨૦ થી માર્ચ-૨૧					૧૭૮૫૫૦		
૮૩.	વડાલી								૮૪૬૧૨
૮૪.	તલોદ	એપ્રિલ-૨૧ થી માર્ચ-૨૨		૧૦૪૮૧૮૮			૨૩૮૪૦૦	૧૨૮૮૫૮૮	૮૬૬૪૪૧
	કુલ		૬૯૪૧૮૪	૩૨૮૬૭૭૩	૦	૦	૪૧૮૮૫૦	૪૪૦૮૮૧૭	૩૪૦૨૦૫૧
(૨૬)	સુરત જિલ્લો								
૮૫.	બારડોલી	નવેમ્બર-૨૦ થી માર્ચ-૨૨	૬૦૮૪૪૦					૧૫૨૩૬૦૦	૧૧૪૨૭૦૦
		એપ્રિલ-૨૦ થી માર્ચ-૨૨		૮૧૪૧૬૦					
૮૬.	તરસાડી	એપ્રિલ-૨૧ થી માર્ચ-૨૨	૪૫૭૦૮૦	૩૭૬૦૮૦				૧૦૭૨૫૬૦	૮૦૪૪૨૦
૮૭.	કડોદરા	એપ્રિલ-૨૧ થી માર્ચ-૨૨	૪૫૭૦૮૦	૩૭૬૦૮૦				૮૩૩૧૬૦	૬૨૪૮૭૦
	કુલ		૧૫૨૩૬૦૦	૧૬૬૬૩૨૦	૦	૦	૨૩૮૪૦૦	૩૪૨૮૩૨૦	૨૫૭૧૮૮૦
(૨૭)	સુરેન્દ્રનગર જિલ્લો								
૮૮.	ધાંગધા	એપ્રિલ-૨૦ થી માર્ચ-૨૧	૧૮૭૪૬૮	૪૫૭૦૮૦				૨૬૮૫૨૮૪	૨૦૨૧૪૭૧
		ઓગસ્ટ-૧૮ થી માર્ચ-૨૧				૨૦૪૦૭૪૬			
૮૯.	લીંબડી	એપ્રિલ-૨૧ થી માર્ચ-૨૨	૧૮૭૪૬૮	૮૫૨૫૩૧				૧૧૪૮૮૮૮	૮૬૨૪૮૮
૯૦.	ધાનગઢ	એપ્રિલ-૨૧ થી માર્ચ-૨૨	૧૮૮૩૧૩					૨૮૨૩૩૩	૧૪૧૨૩૫
		એપ્રિલ-૨૧ થી જુન-૨૧		૮૪૦૨૦					૭૦૫૧૫
૯૧.	ચોટીલા	એપ્રિલ-૨૧ થી માર્ચ-૨૨	૧૮૬૮૦૦	૩૭૬૦૮૦			૨૩૮૪૦૦	૮૧૨૩૮૦	૬૦૮૨૮૫
૯૨.	પાટડી	એપ્રિલ-૨૧ થી માર્ચ-૨૨		૧૦૮૦૪૮૪			૨૩૮૪૦૦	૧૩૧૮૮૮૪	૮૮૮૨૧
	કુલ		૭૮૦૧૪૮	૨૮૬૦૨૦૫	૦	૨૦૪૦૭૪૬	૪૭૮૮૦૦	૬૨૫૮૮૦૦	૪૬૯૪૮૨૬

ક્રમ	નગરપાલિકાનું નામ	સમયગાળો	એન્જીનિયરને ચૂકવેલ કુલ પગાર રૂ.	ડે.એકાઉન્ટન્ટ, એકાઉન્ટન્ટ, ઓફિસરને ચૂકવેલ કુલ પગાર રૂ.	પ્લાનીંગ આસીસ્ટન્ટને ચૂકવેલ કુલ પગાર રૂ.	જુનિયર નગર નિયોજકને ચૂકવેલ કુલ પગાર રૂ.	સેનેટરી ઈન્સ્પેક્ટરને ચૂકવેલ કુલ પગાર રૂ.	સ્ટેટ કેડરનાં અધિકારી/ કમચારીને ચૂકવેલ કુલ પગાર રૂ.	૭૫ ટકા લેખે ચૂકવેલ રકમ રૂ.
૧	૨	૩	૪	૫	૬	૭	૮	૯	૧૦
(૨૮)	તાપી જિલ્લો								
૯૩.	વ્યારા	એપ્રિલ-૨૧ થી માર્ચ-૨૨ સપ્ટેમ્બર-૨૧ થી માર્ચ-૨૨	૪૫૭૦૮૦		૨૫૮૦૧૨			૭૧૬૦૮૨	૫૩૭૦૬૯
૯૪.	સોનગઢ	એપ્રિલ-૨૧ થી માર્ચ-૨૨	૪૫૭૦૮૦	૩૭૬૦૮૦			૨૩૯૪૦૦	૧૦૭૨૫૬૦	૮૦૪૪૨૦
	કુલ		૯૧૪૧૬૦	૩૭૬૦૮૦	૨૫૮૦૧૨	૦	૨૩૯૪૦૦	૧૭૮૮૬૫૨	૧૩૪૧૪૮૯
(૨૯)	વડોદરા જિલ્લો								
૯૫.	ડભોઈ	એપ્રિલ-૨૧ થી માર્ચ-૨૨	૧૯૭૪૬૯			૯૪૫૩૮૩		૧૩૩૯૬૮૮	૧૦૦૪૭૬૬
		એપ્રિલ-૨૧ થી સપ્ટેમ્બર-૨૧			૧૯૬૮૩૭				
૯૬.	પાદરા	એપ્રિલ-૨૧ થી માર્ચ-૨૨		૧૦૮૬૩૬૭				૧૦૮૬૩૬૭	૮૧૪૭૭૫
૯૭.	કરજશ	એપ્રિલ-૨૧ થી માર્ચ-૨૨	૪૫૭૦૮૦	૭૯૮૩૮૪				૧૨૫૫૪૬૪	૯૪૧૫૯૮
	કુલ		૬૫૪૫૪૮	૧૮૮૪૭૫૧	૧૯૬૮૩૭	૯૪૫૩૮૩	૦	૩૬૮૧૫૧૯	૨૭૬૧૧૩૯
(૩૦)	વલસાડ જિલ્લો								
૯૮.	વાપી	એપ્રિલ-૨૧ થી માર્ચ-૨૨	૪૫૭૦૮૦		૪૫૭૦૮૦	૮૧૬૦૨૩		૧૯૩૮૪૦૮	૧૪૫૩૮૦૬
		એપ્રિલ-૨૧ થી સપ્ટેમ્બર-૨૧			૨૦૮૨૨૫				
૯૯.	વલસાડ	એપ્રિલ-૨૧ થી માર્ચ-૨૨	૪૫૭૦૮૦		૯૧૪૧૬૦	૯૩૯૭૧૬		૨૪૭૬૯૯૭	૧૮૫૭૭૪૮
		એપ્રિલ-૨૧ થી જૂન-૨૧		૧૬૬૦૪૧					
૧૦૦.	પારડી	એપ્રિલ-૨૧ થી માર્ચ-૨૨	૪૫૭૭૨૦					૪૫૫૭૨૦	૩૪૧૭૮૦
૧૦૧.	ધરમપુર	એપ્રિલ-૨૧ થી માર્ચ-૨૨	૧૯૭૪૬૯	૩૭૬૦૮૦				૭૯૨૯૮૯	૫૯૪૭૪૯
		મે-૨૧ થી માર્ચ-૨૨					૨૧૯૪૫૦		
	કુલ		૧૫૬૭૩૪૮	૫૪૨૧૨૧	૧૫૭૯૪૬૫	૧૭૫૫૭૩૯	૨૧૯૪૫૦	૫૬૬૪૧૨૩	૪૨૪૮૦૯૩
	એકંદરે કુલ		૩૨૦૬૫૨૮૫	૪૯૮૫૬૬૪૦	૨૦૫૪૩૫૭૨	૧૫૦૦૬૩૪૦	૯૨૬૭૯૭૨	૧૨૧૮૩૯૮૦૯	૯૦૦૯૦૦૦૦

પરિશિષ્ટ-૧૧

નગરપાલિકાઓમાં સ્પષ્ટતા ઢોર નિયંત્રણ માટે યુકવવાની થતી ગ્રાન્ટની વિગત

ક્રમ	જિલ્લો / નગરપાલિકા	વર્ગ	યુકવવાની ગ્રાન્ટ રૂ. લાખમાં
૧	૨	૩	૪
	અમદાવાદ ઝોન		
(૧)	અમદાવાદ જિલ્લો		
૧.	વિરમગામ	B	૮.૦૦
૨.	ધંધુકા	C	૬.૦૦
૩.	સાણંદ	C	૬.૦૦
૪.	ધોળકા	B	૮.૦૦
૫.	બાવળા	C	૬.૦૦
૬.	બારેજા	D	૪.૦૦
	કુલ		૩૮.૦૦
(૨)	ખેડા જિલ્લો		
૭.	નડીયાદ	A	૧૦.૦૦
૮.	કપડવંજ	C	૬.૦૦
૯.	મહેમદાવાદ	C	૬.૦૦
૧૦.	ચકલાસી	C	૬.૦૦
૧૧.	ખેડા	C	૬.૦૦
૧૨.	ડાકોર	C	૬.૦૦
૧૩.	કઠલાલ	D	૪.૦૦
૧૪.	મહુધા	D	૪.૦૦
૧૫.	કણજરી	D	૪.૦૦
૧૬.	ઠાસરા	D	૪.૦૦
	કુલ		૫૬.૦૦
(૩)	સુરેન્દ્રનગર જિલ્લો		
૧૭.	સુરેન્દ્રનગર - વઢવાણ	A	૧૦.૦૦
૧૮.	ધ્રાંગધ્રા	B	૮.૦૦
૧૯.	લીંબડી	C	૬.૦૦
૨૦.	થાનગઢ	C	૬.૦૦
૨૧.	ચોટીલા	D	૪.૦૦
૨૨.	પાટડી	D	૪.૦૦
	કુલ		૩૮.૦૦

ક્રમ	જિલ્લો / નગરપાલિકા	વર્ગ	ચુકવવાની ગ્રાન્ટ રૂ. લાખમાં
૧	૨	૩	૪
(૪)	બોટાદ જિલ્લો		
૨૩.	બોટાદ	A	૧૦.૦૦
૨૪.	ગઢડા	C	૬.૦૦
૨૫.	બરવાળા	D	૪.૦૦
	કુલ		૨૦.૦૦
	અમદાવાદ ઝોન કુલ		૧૫૨.૦૦
	ગાંધીનગર ઝોન		
(૫)	પાટણ જિલ્લો		
૨૬.	પાટણ	A	૧૦.૦૦
૨૭.	સિધ્ધપુર	B	૮.૦૦
૨૮.	રાધનપુર	C	૬.૦૦
૨૯.	હારીજ	D	૪.૦૦
૩૦.	ચાણસ્મા	D	૪.૦૦
	કુલ		૩૨.૦૦
(૬)	બનાસકાંઠા જિલ્લો		
૩૧.	પાલનપુર	A	૧૦.૦૦
૩૨.	ડીસા	A	૧૦.૦૦
૩૩.	થરાદ	C	૬.૦૦
૩૪.	ધાનેરા	C	૬.૦૦
૩૫.	ભાભર	D	૪.૦૦
૩૬.	થરા	D	૪.૦૦
	કુલ		૪૦.૦૦
(૭)	મહેસાણા જિલ્લો		
૩૭.	મહેસાણા	A	૧૦.૦૦
૩૮.	વિસનગર	B	૮.૦૦
૩૯.	કડી	B	૮.૦૦
૪૦.	ઊંઝા	B	૮.૦૦
૪૧.	વડનગર	C	૬.૦૦
૪૨.	વિજાપુર	C	૬.૦૦
૪૩.	ખેરાલુ	D	૪.૦૦
	કુલ		૫૦.૦૦

ક્રમ	જિલ્લો / નગરપાલિકા	વર્ગ	ચુકવવાની ગ્રાન્ટ રૂ. લાખમાં
૧	૨	૩	૪
(૮)	સાબરકાંઠા જિલ્લો		
૪૪.	હિંમતનગર	B	૮.૦૦
૪૫.	ઈંડર	C	૬.૦૦
૪૬.	ખેડબ્રહ્મા	C	૬.૦૦
૪૭.	પ્રાંતિજ	D	૪.૦૦
૪૮.	વડાલી	D	૪.૦૦
૪૯.	તલોદ	D	૪.૦૦
	કુલ		૩૨.૦૦
(૯)	અરવલ્લી જિલ્લો		
૫૦.	મોડાસા	B	૮.૦૦
૫૧.	બાયડ	D	૪.૦૦
	કુલ		૧૨.૦૦
(૧૦)	ગાંધીનગર જિલ્લો		
૫૨.	કલોલ	A	૧૦.૦૦
૫૩.	દહેગામ	C	૬.૦૦
૫૪.	માણસા	C	૬.૦૦
	કુલ		૨૨.૦૦
	ગાંધીનગર ઝોન કુલ		૧૮૮.૦૦
	વડોદરા ઝોન		
(૧૧)	પંચમહાલ જિલ્લો		
૫૫.	ગોધરા	A	૧૦.૦૦
૫૬.	હાલોલ	B	૮.૦૦
૫૭.	કાલોલ	C	૬.૦૦
૫૮.	શહેરા	D	૪.૦૦
	કુલ		૨૮.૦૦
(૧૨)	મહીસાગર જિલ્લો		
૫૯.	બાલાસિનોર	C	૬.૦૦
૬૦.	લુણાવાડા	C	૬.૦૦
૬૧.	સંતરામપુર	D	૪.૦૦
	કુલ		૧૬.૦૦

ક્રમ	જિલ્લો / નગરપાલિકા	વર્ગ	ચુકવવાની ગ્રાન્ટ રૂ. લાખમાં
૧	૨	૩	૪
(૧૩)	દાહોદ જિલ્લો		
૬૨.	દાહોદ	B	૮.૦૦
૬૩.	ઝાલોદ	C	૬.૦૦
૬૪.	દેવગઢબારીયા	D	૪.૦૦
	કુલ		૧૮.૦૦
(૧૪)	વડોદરા જિલ્લો		
૬૫.	ડભોઈ	B	૮.૦૦
૬૬.	પાદરા	C	૬.૦૦
૬૭.	કરજણ	C	૬.૦૦
૬૮.	સાવલી	D	૪.૦૦
	કુલ		૨૪.૦૦
(૧૫)	આણંદ જિલ્લો		
૬૯.	આણંદ	A	૧૦.૦૦
૭૦.	ખંભાત	B	૮.૦૦
૭૧.	બોરસદ	B	૮.૦૦
૭૨.	પેટલાદ	B	૮.૦૦
૭૩.	ઉમરેઠ	C	૬.૦૦
૭૪.	વલ્લભવિદ્યાનગર	D	૪.૦૦
૭૫.	કરમસદ	C	૬.૦૦
૭૬.	આંકલાવ	D	૪.૦૦
૭૭.	ઓડ	D	૪.૦૦
૭૮.	બોરીયાવી	D	૪.૦૦
૭૯.	સોજીત્રા	D	૪.૦૦
	કુલ		૬૬.૦૦
(૧૬)	છોટાઉદેપુર જિલ્લો		
૮૦.	છોટાઉદેપુર	C	૬.૦૦
	કુલ		૬.૦૦
	વડોદરા ઝોન કુલ		૧૫૮.૦૦

ક્રમ	જિલ્લો / નગરપાલિકા	વર્ગ	યુકવવાની ગ્રાન્ટ રૂ. લાખમાં
૧	૨	૩	૪
	સુરત ઝોન		
(૧૭)	તાપી જિલ્લો		
૮૧.	વ્યારા	C	૬.૦૦
૮૨.	સોનગઢ	C	૬.૦૦
	કુલ		૧૨.૦૦
(૧૮)	નર્મદા જિલ્લો		
૮૩.	રાજપીપળા	C	૬.૦૦
	કુલ		૬.૦૦
(૧૯)	નવસારી જિલ્લો		
૮૪.	નવસારી - વિજલપોર	A	૧૦.૦૦
૮૫.	બીલીમોરા	B	૮.૦૦
૮૬.	ગણદેવી	D	૪.૦૦
	કુલ		૨૨.૦૦
(૨૦)	ભરૂચ જિલ્લો		
૮૭.	ભરૂચ	A	૧૦.૦૦
૮૮.	અંકલેશ્વર	B	૮.૦૦
૮૯.	જંબુસર	C	૬.૦૦
૯૦.	આમોદ	D	૪.૦૦
	કુલ		૨૮.૦૦
(૨૧)	વલસાડ જિલ્લો		
૯૧.	વલસાડ	A	૧૦.૦૦
૯૨.	વાપી	A	૧૦.૦૦
૯૩.	પારડી	C	૬.૦૦
૯૪.	ધરમપુર	D	૪.૦૦
૯૫.	ઉમરગામ	C	૬.૦૦
	કુલ		૩૬.૦૦
(૨૨)	સુરત જિલ્લો		
૯૬.	બારડોલી	B	૮.૦૦
૯૭.	માંડવી	D	૪.૦૦
૯૮.	તરસાડી	C	૬.૦૦
૯૯.	કડોદરા	C	૬.૦૦
	કુલ		૨૪.૦૦
	સુરત ઝોન કુલ		૧૨૮.૦૦

ક્રમ	જિલ્લો / નગરપાલિકા	વર્ગ	યુકવવાની ગ્રાન્ટ રૂ. લાખમાં
૧	૨	૩	૪
	રાજકોટ ઝોન		
(૨૩)	કચ્છ જિલ્લો		
૧૦૦.	ગાંધીધામ	A	૧૦.૦૦
૧૦૧.	ભુજ	A	૧૦.૦૦
૧૦૨.	અંજાર	B	૮.૦૦
૧૦૩.	માંડવી(ક)	B	૮.૦૦
૧૦૪.	ભચાઉ	C	૬.૦૦
૧૦૫.	રાપર	C	૬.૦૦
૧૦૬.	મુદ્રા - બરોઈ	C	૬.૦૦
૧૦૭.	નખત્રાણા	D	૪.૦૦
	કુલ		૫૮.૦૦
(૨૪)	જામનગર જિલ્લો		
૧૦૮.	કાલાવડ	C	૬.૦૦
૧૦૯.	ધ્રોલ	C	૬.૦૦
૧૧૦.	જામજોધપુર	C	૬.૦૦
૧૧૧.	સિક્કા	C	૬.૦૦
	કુલ		૨૪.૦૦
(૨૫)	દેવભૂમિ દ્વારકા જિલ્લો		
૧૧૨.	ઓખા	B	૮.૦૦
૧૧૩.	ખંભાળીયા	C	૬.૦૦
૧૧૪.	દ્વારકા	C	૬.૦૦
૧૧૫.	સલાયા	C	૬.૦૦
૧૧૬.	ભાણવડ	D	૪.૦૦
૧૧૭.	જામરાવલ	D	૪.૦૦
	કુલ		૩૪.૦૦
(૨૬)	મોરબી જિલ્લો		
૧૧૮.	મોરબી	A	૧૦.૦૦
૧૧૯.	વાંકાનેર	C	૬.૦૦
૧૨૦.	હળવદ	C	૬.૦૦
૧૨૧.	માળીયા-મિયાણા	D	૪.૦૦
	કુલ		૨૬.૦૦

ક્રમ	જિલ્લો / નગરપાલિકા	વર્ગ	યુકવવાની ગ્રાન્ટ રૂ. લાખમાં
૧	૨	૩	૪
(૨૭)	રાજકોટ જિલ્લો		
૧૨૨.	જેતપુર	A	૧૦.૦૦
૧૨૩.	ગોંડલ	A	૧૦.૦૦
૧૨૪.	ધોરાજી	B	૮.૦૦
૧૨૫.	ઉપલેટા	B	૮.૦૦
૧૨૬.	જસદણ	C	૬.૦૦
૧૨૭.	ભાયાવદર	D	૪.૦૦
	કુલ		૪૬.૦૦
(૨૮)	પોરબંદર જિલ્લો		
૧૨૮.	પોરબંદર - છાયા	A	૧૦.૦૦
૧૨૯.	રાણાવાવ	C	૬.૦૦
૧૩૦.	કુતિયાણા	D	૪.૦૦
	કુલ		૨૦.૦૦
	રાજકોટ ઝોન કુલ		૨૦૮.૦૦
	ભાવનગર ઝોન		
(૨૯)	અમરેલી જિલ્લો		
૧૩૧.	અમરેલી	A	૧૦.૦૦
૧૩૨.	સાવરકુંડલા	B	૮.૦૦
૧૩૩.	રાજુલા	C	૬.૦૦
૧૩૪.	બગસરા	C	૬.૦૦
૧૩૫.	જાફરાબાદ	C	૬.૦૦
૧૩૬.	લાઠી	D	૪.૦૦
૧૩૭.	બાબરા	C	૬.૦૦
૧૩૮.	ચલાલા	D	૪.૦૦
૧૩૯.	દામનગર	D	૪.૦૦
	કુલ		૫૪.૦૦

ક્રમ	જિલ્લો / નગરપાલિકા	વર્ગ	યુકવવાની ગ્રાન્ટ રૂ. લાખમાં
૧	૨	૩	૪
(૩૦)	ગીર સોમનાથ જિલ્લો		
૧૪૦.	વેરાવળ-પાટણ	A	૧૦.૦૦
૧૪૧.	ઉના	B	૮.૦૦
૧૪૨.	કોડીનાર	C	૬.૦૦
૧૪૩.	સુત્રાપાડા	C	૬.૦૦
૧૪૪.	તલાલા	D	૪.૦૦
	કુલ		૩૪.૦૦
(૩૧)	જૂનાગઢ જિલ્લો		
૧૪૫.	કેશોદ	B	૮.૦૦
૧૪૬.	માંગરોળ	B	૮.૦૦
૧૪૭.	માણાવદર	C	૬.૦૦
૧૪૮.	ચોરવાડ	D	૪.૦૦
૧૪૯.	વિસાવદર	D	૪.૦૦
૧૫૦.	વંથલી	D	૪.૦૦
૧૫૧.	બાંટવા	D	૪.૦૦
	કુલ		૩૮.૦૦
(૩૨)	ભાવનગર જિલ્લો		
૧૫૨.	મહુવા	B	૮.૦૦
૧૫૩.	પાલીતાણા	B	૮.૦૦
૧૫૪.	શિહોર	B	૮.૦૦
૧૫૫.	ગારીયાધાર	C	૬.૦૦
૧૫૬.	તળાજા	C	૬.૦૦
૧૫૭.	વલ્લભીપુર	D	૪.૦૦
	કુલ		૪૦.૦૦
	ભાવનગર ઝોન કુલ		૧૬૬.૦૦
	એકઠરે કુલ		૧૦૦૦.૦૦

પરિશિષ્ટ-૧૨

સ્વર્ણિમ જયંતિ મુખ્યમંત્રી શહેરી વિકાસ યોજના - ૨૦૨૨-૨૩ ગ્રાન્ટ ફાળવણી

(રૂ. કરોડમાં)

ક્રમ	જિલ્લો / નગરપાલિકા	વર્ગ	મંજૂર કરેલ કુલ ગ્રાન્ટ	જનરલ	એસ.સી. એસ.પી.	ટી.એ. એસ.પી.	ભારે વરસાદની યુકવેલ રકમ રૂ.	વીજબીલની કપાત	ESSLIની કપાત	યુકવેલ રકમ રૂ.
૧	૨	૩	૪	૫	૬	૭	૮	૯	૧૦	૧૧
	અમદાવાદ ઝોન									
(૧)	અમદાવાદ જિલ્લો									
૧.	વિરમગામ	B	૩.૦૦૦૦	૨.૦૬૬૭	૦.૪૩૮૬	૦.૪૮૪૭	૦.૧૫૦૦	૦.૨૭૩૨	૦.૮૨૮૭	૧.૬૪૮૧
૨.	ધંધુકા	C	૨.૨૫૦૦	૧.૫૫૦૦	૦.૩૨૮૦	૦.૩૭૧૦	૦.૧૦૦૦	૦.૦૦૦૦	૦.૦૦૦૦	૨.૧૫૦૦
૩.	સાણંદ	C	૨.૨૫૦૦	૧.૫૫૦૦	૦.૩૨૮૦	૦.૩૭૧૦	૦.૧૦૦૦	૦.૦૧૮૩	૦.૪૮૧૨	૧.૬૩૮૫
૪.	ધોળકા	B	૩.૦૦૦૦	૨.૦૬૬૭	૦.૪૩૮૬	૦.૪૮૪૭	૦.૧૫૦૦	૦.૦૦૦૦	૦.૩૨૦૪	૨.૫૨૮૬
૫.	બાવળા	C	૨.૨૫૦૦	૧.૫૫૦૦	૦.૩૨૮૦	૦.૩૭૧૦	૦.૧૦૦૦	૦.૧૨૬૬	૦.૪૮૦૭	૧.૫૪૨૭
૬.	બારેજા	D	૧.૦૦૦૦	૦.૬૮૮૮	૦.૧૪૬૨	૦.૧૬૪૮	૦.૦૫૦૦	૦.૦૪૪૭	૦.૦૦૦૦	૦.૮૦૫૩
	કુલ		૧૩.૭૫૦૦	૮.૪૭૨૩	૨.૦૧૦૪	૨.૨૬૭૩	૦.૬૫૦૦	૦.૪૬૩૮	૨.૨૨૦૮	૧૦.૪૧૫૩
(૨)	ખેડા જિલ્લો									
૭.	નડીયાદ	A	૫.૦૦૦૦	૩.૪૪૪૫	૦.૭૩૧૦	૦.૮૨૪૫	૦.૨૦૦૦	૦.૦૬૪૧	૨.૨૩૫૮	૨.૫૦૦૦
૮.	કપડવંજ	C	૨.૨૫૦૦	૧.૫૫૦૦	૦.૩૨૮૦	૦.૩૭૧૦	૦.૧૦૦૦	૦.૦૦૦૦	૦.૦૩૭૦	૨.૧૧૩૦
૯.	મહેમદાવાદ	C	૨.૨૫૦૦	૧.૫૫૦૦	૦.૩૨૮૦	૦.૩૭૧૦	૦.૧૦૦૦	૦.૦૮૬૦	૦.૧૭૩૭	૧.૮૮૦૩
૧૦.	ચકલાસી	C	૨.૨૫૦૦	૧.૫૫૦૦	૦.૩૨૮૦	૦.૩૭૧૦	૦.૧૦૦૦	૦.૦૩૦૮	૦.૦૫૧૪	૨.૦૬૭૭
૧૧.	ખેડા	C	૨.૨૫૦૦	૧.૫૫૦૦	૦.૩૨૮૦	૦.૩૭૧૦	૦.૧૦૦૦	૦.૦૫૭૮	૦.૨૦૧૬	૧.૮૮૦૬
૧૨.	ડાકોર	C	૨.૨૫૦૦	૧.૫૫૦૦	૦.૩૨૮૦	૦.૩૭૧૦	૦.૧૦૦૦	૦.૦૧૮૨	૦.૧૧૦૮	૨.૦૧૮૮
૧૩.	કઠલાલ	D	૧.૦૦૦૦	૦.૬૮૮૮	૦.૧૪૬૨	૦.૧૬૪૮	૦.૦૫૦૦	૦.૦૦૭૧	૦.૦૦૦૦	૦.૮૪૨૮
૧૪.	મહુધા	D	૧.૦૦૦૦	૦.૬૮૮૮	૦.૧૪૬૨	૦.૧૬૪૮	૦.૦૫૦૦	૦.૦૧૭૬	૦.૧૦૨૮	૦.૮૨૮૫
૧૫.	કણજરી	D	૧.૦૦૦૦	૦.૬૮૮૮	૦.૧૪૬૨	૦.૧૬૪૮	૦.૦૫૦૦	૦.૦૦૦૦	૦.૦૦૦૦	૦.૮૫૦૦
૧૬.	ઠાસરા	D	૧.૦૦૦૦	૦.૬૮૮૮	૦.૧૪૬૨	૦.૧૬૪૮	૦.૦૫૦૦	૦.૦૨૬૦	૦.૧૭૮૦	૦.૭૪૬૦
	કુલ		૨૦.૨૫૦૦	૧૩.૮૫૦૧	૨.૮૬૦૮	૩.૩૩૮૧	૦.૮૦૦૦	૦.૩૧૮૭	૩.૦૮૧૪	૧૫.૮૩૮૮

ક્રમ	જિલ્લો / નગરપાલિકા	વર્ગ	મંજૂર કરેલ કુલ ગ્રાન્ટ	જનરલ	એસ.સી. એસ.પી.	ટી.એ. એસ.પી.	ભારે વરસાદની ચુકવેલ રકમ રૂ.	વીજબીલની કપાત	ESSLIની કપાત	ચુકવેલ રકમ રૂ.
૧	૨	૩	૪	૫	૬	૭	૮	૯	૧૦	૧૧
(૩)	સુરેન્દ્રનગર જિલ્લો									
૧૭.	સુરેન્દ્રનગર - વઢવાણ	A	૫.૦૦૦૦	૩.૪૪૪૫	૦.૭૩૧૦	૦.૮૨૪૫	૦.૨૦૦૦	૧.૩૮૨૫	૦.૭૮૧૮	૨.૬૩૫૭
૧૮.	ધાંગધા	B	૩.૦૦૦૦	૨.૦૬૬૭	૦.૪૩૮૬	૦.૪૮૪૭	૦.૧૫૦૦	૦.૬૦૭૦	૦.૪૦૩૮	૧.૮૩૮૧
૧૯.	લીંબડી	C	૨.૨૫૦૦	૧.૫૫૦૦	૦.૩૨૮૦	૦.૩૭૧૦	૦.૧૦૦૦	૦.૧૬૨૨	૦.૩૨૨૦	૧.૬૬૫૮
૨૦.	થાનગઢ	C	૨.૨૫૦૦	૧.૫૫૦૦	૦.૩૨૮૦	૦.૩૭૧૦	૦.૧૦૦૦	૦.૨૫૦૭	૦.૫૧૨૬	૧.૩૮૬૭
૨૧.	ચોટીલા	D	૧.૦૦૦૦	૦.૬૮૮૮	૦.૧૪૬૨	૦.૧૬૪૮	૦.૦૫૦૦	૦.૩૦૪૪	૦.૦૭૩૨	૦.૫૭૨૪
૨૨.	પાટડી	D	૧.૦૦૦૦	૦.૬૮૮૮	૦.૧૪૬૨	૦.૧૬૪૮	૦.૦૫૦૦	૦.૧૪૫૮	૦.૨૩૨૩	૦.૫૭૧૮
	કુલ		૧૪.૫૦૦૦	૯.૮૮૮૦	૨.૧૨૦૦	૨.૩૯૧૦	૦.૬૫૦૦	૨.૮૫૨૭	૨.૩૨૫૮	૮.૬૭૧૫
(૪)	બોટાદ જિલ્લો									
૨૩.	બોટાદ	A	૫.૦૦૦૦	૩.૪૪૪૫	૦.૭૩૧૦	૦.૮૨૪૫	૦.૨૦૦૦	૦.૦૩૮૧	૦.૬૨૬૮	૪.૧૩૪૦
૨૪.	ગઢધા	C	૨.૨૫૦૦	૧.૫૫૦૦	૦.૩૨૮૦	૦.૩૭૧૦	૦.૧૦૦૦	૦.૦૩૬૮	૦.૧૪૮૧	૧.૮૬૫૧
૨૫.	બરવાળા	D	૧.૦૦૦૦	૦.૬૮૮૮	૦.૧૪૬૨	૦.૧૬૪૮	૦.૦૫૦૦	૦.૦૦૨૪	૦.૧૧૮૨	૦.૮૨૮૪
	કુલ		૮.૨૫૦૦	૫.૬૮૩૪	૧.૨૦૬૨	૧.૩૬૦૪	૦.૩૫૦૦	૦.૦૭૮૩	૦.૮૮૪૨	૬.૮૨૭૫
	અમદાવાદ ઝોન કુલ		૫૬.૭૫૦૦	૩૯.૦૮૪૮	૮.૨૮૭૪	૯.૩૫૭૮	૨.૫૫૦૦	૩.૭૧૩૫	૮.૫૩૨૨	૪૧.૮૫૪૩
(૫)	ગાંધીનગર ઝોન									
	પાટણ જિલ્લો									
૨૬.	પાટણ	A	૫.૦૦૦૦	૩.૪૪૪૫	૦.૭૩૧૦	૦.૮૨૪૫	૦.૨૦૦૦	૦.૦૦૦૦	૦.૬૮૬૪	૪.૧૧૩૬
૨૭.	સિધ્ધપુર	B	૩.૦૦૦૦	૨.૦૬૬૭	૦.૪૩૮૬	૦.૪૮૪૭	૦.૧૫૦૦	૦.૧૮૧૨	૦.૦૦૦૦	૨.૬૫૮૮
૨૮.	રાધનપુર	C	૨.૨૫૦૦	૧.૫૫૦૦	૦.૩૨૮૦	૦.૩૭૧૦	૦.૧૦૦૦	૦.૦૮૨૧	૦.૨૪૫૫	૧.૮૨૨૪
૨૯.	હારીજ	D	૧.૦૦૦૦	૦.૬૮૮૮	૦.૧૪૬૨	૦.૧૬૪૮	૦.૦૫૦૦	૦.૦૦૦૦	૦.૧૪૪૧	૦.૮૦૫૮
૩૦.	ચાણસ્મા	D	૧.૦૦૦૦	૦.૬૮૮૮	૦.૧૪૬૨	૦.૧૬૪૮	૦.૦૫૦૦	૦.૦૫૦૬	૦.૦૦૦૦	૦.૮૮૮૪
	કુલ		૧૨.૨૫૦૦	૮.૪૩૮૦	૧.૭૮૧૦	૨.૦૨૦૦	૦.૫૫૦૦	૦.૩૨૩૮	૧.૦૭૬૦	૧૦.૩૦૦૧

ક્રમ	જિલ્લો / નગરપાલિકા	વર્ગ	મંજૂર કરેલ કુલ ગ્રાન્ટ	જનરલ	એસ.સી. એસ.પી.	ટી.એ. એસ.પી.	ભારે વરસાદની ચુકવેલ રકમ રૂ.	વીજબીલની કપાત	ESSLIની કપાત	ચુકવેલ રકમ રૂ.
૧	૨	૩	૪	૫	૬	૭	૮	૯	૧૦	૧૧
(૬)	ભનાસકાંઠા જિલ્લો									
૩૧.	પાલનપુર	A	૫.૦૦૦૦	૩.૪૪૪૫	૦.૭૩૧૦	૦.૮૨૪૫	૦.૨૦૦૦	૦.૦૪૧૫	૧.૪૮૪૦	૩.૨૬૪૫
૩૨.	ડીસા	A	૫.૦૦૦૦	૩.૪૪૪૫	૦.૭૩૧૦	૦.૮૨૪૫	૦.૨૦૦૦	૦.૧૧૫૭	૦.૦૦૦૦	૪.૬૮૪૩
૩૩.	થરાદ	C	૨.૨૫૦૦	૧.૫૫૦૦	૦.૩૨૮૦	૦.૩૭૧૦	૦.૧૦૦૦	૦.૦૧૨૩	૦.૧૮૭૫	૧.૮૫૦૨
૩૪.	ધાનેરા	C	૨.૨૫૦૦	૧.૫૫૦૦	૦.૩૨૮૦	૦.૩૭૧૦	૦.૧૦૦૦	૦.૦૦૦૦	૦.૨૬૩૧	૧.૮૮૬૮
૩૫.	ભાભર	D	૧.૦૦૦૦	૦.૬૮૮૮	૦.૧૪૬૨	૦.૧૬૪૮	૦.૦૫૦૦	૦.૦૦૮૪	૦.૧૪૮૨	૦.૭૮૧૪
૩૬.	થરા	D	૧.૦૦૦૦	૦.૬૮૮૮	૦.૧૪૬૨	૦.૧૬૪૮	૦.૦૫૦૦	૦.૦૪૪૦	૦.૧૮૫૫	૦.૭૧૦૫
	કુલ		૧૬.૫૦૦૦	૧૧.૩૬૬૮	૨.૪૧૨૪	૨.૭૨૦૮	૦.૭૦૦૦	૦.૨૨૨૮	૨.૨૮૮૩	૧૩.૨૮૭૮
(૭)	મહેસાણા જિલ્લો									
૩૭.	મહેસાણા	A	૫.૦૦૦૦	૩.૪૪૪૫	૦.૭૩૧૦	૦.૮૨૪૫	૦.૨૦૦૦	૦.૦૦૦૦	૧.૭૮૬૩	૩.૦૧૩૭
૩૮.	વિસનગર	B	૩.૦૦૦૦	૨.૦૬૬૭	૦.૪૩૮૬	૦.૪૮૪૭	૦.૧૫૦૦	૦.૦૦૦૦	૦.૭૩૨૨	૨.૧૧૭૮
૩૯.	કડી	B	૩.૦૦૦૦	૨.૦૬૬૭	૦.૪૩૮૬	૦.૪૮૪૭	૦.૧૫૦૦	૦.૦૦૦૦	૦.૭૬૭૩	૨.૦૮૨૭
૪૦.	ઊંઝા	B	૩.૦૦૦૦	૨.૦૬૬૭	૦.૪૩૮૬	૦.૪૮૪૭	૦.૧૫૦૦	૦.૦૦૦૦	૦.૪૬૩૮	૨.૩૮૬૧
૪૧.	વડનગર	C	૨.૨૫૦૦	૧.૫૫૦૦	૦.૩૨૮૦	૦.૩૭૧૦	૦.૧૦૦૦	૦.૦૦૦૦	૦.૩૩૧૨	૧.૮૧૮૮
૪૨.	વિજાપુર	C	૨.૨૫૦૦	૧.૫૫૦૦	૦.૩૨૮૦	૦.૩૭૧૦	૦.૧૦૦૦	૦.૦૦૦૦	૦.૧૨૨૪	૨.૦૨૭૬
૪૩.	ખેરાલુ	D	૧.૦૦૦૦	૦.૬૮૮૮	૦.૧૪૬૨	૦.૧૬૪૮	૦.૦૫૦૦	૦.૦૦૦૦	૦.૨૩૮૩	૦.૭૧૦૭
	કુલ		૧૮.૫૦૦૦	૧૩.૪૩૩૫	૨.૮૫૧૦	૩.૨૧૫૫	૦.૮૦૦૦	૦.૦૦૦૦	૪.૪૪૨૬	૧૪.૧૫૭૪
(૮)	સાબરકાંઠા જિલ્લો									
૪૪.	હિંમતનગર	B	૩.૦૦૦૦	૨.૦૬૬૭	૦.૪૩૮૬	૦.૪૮૪૭	૦.૧૫૦૦	૦.૦૦૦૦	૧.૨૦૧૭	૧.૬૪૮૩
૪૫.	ઈંડર	C	૨.૨૫૦૦	૧.૫૫૦૦	૦.૩૨૮૦	૦.૩૭૧૦	૦.૧૦૦૦	૦.૦૦૩૨	૦.૦૦૦૦	૨.૧૪૬૮
૪૬.	ખેડબ્રહ્મા	C	૨.૨૫૦૦	૧.૫૫૦૦	૦.૩૨૮૦	૦.૩૭૧૦	૦.૧૦૦૦	૦.૦૦૦૦	૦.૩૩૪૮	૧.૮૧૫૧
૪૭.	પ્રાંતિજ	D	૧.૦૦૦૦	૦.૬૮૮૮	૦.૧૪૬૨	૦.૧૬૪૮	૦.૦૫૦૦	૦.૦૧૬૨	૦.૨૨૨૮	૦.૭૧૦૮
૪૮.	વડાલી	D	૧.૦૦૦૦	૦.૬૮૮૮	૦.૧૪૬૨	૦.૧૬૪૮	૦.૦૫૦૦	૦.૦૦૬૩	૦.૨૪૩૬	૦.૭૦૦૧
૪૯.	તલોદ	D	૧.૦૦૦૦	૦.૬૮૮૮	૦.૧૪૬૨	૦.૧૬૪૮	૦.૦૫૦૦	૦.૦૦૩૨	૦.૧૮૭૧	૦.૭૪૮૭
	કુલ		૧૦.૫૦૦૦	૭.૨૩૩૪	૧.૫૩૫૨	૧.૭૩૧૪	૦.૫૦૦૦	૦.૦૨૮૮	૨.૨૦૦૩	૭.૭૭૦૮

ક્રમ	જિલ્લો / નગરપાલિકા	વર્ગ	મંજૂર કરેલ કુલ ગ્રાન્ટ	જનરલ	એસ.સી. એસ.પી.	ટી.એ. એસ.પી.	ભારે વરસાદની ચુકવેલ રકમ રૂ.	વીજબીલની કપાત	ESSLIની કપાત	ચુકવેલ રકમ રૂ.
૧	૨	૩	૪	૫	૬	૭	૮	૯	૧૦	૧૧
(૯)	અરવલ્લી જિલ્લો									
૫૦.	મોડાસા	B	૩.૦૦૦૦	૨.૦૬૬૭	૦.૪૩૮૬	૦.૪૮૪૭	૦.૧૫૦૦	૦.૦૦૦૦	૦.૩૪૮૭	૨.૫૦૧૩
૫૧.	બાયડ	D	૧.૦૦૦૦	૦.૬૮૮૮	૦.૧૪૬૨	૦.૧૬૪૮	૦.૦૫૦૦	૦.૦૦૪૦	૦.૨૨૧૪	૦.૭૨૪૬
	કુલ		૪.૦૦૦૦	૨.૭૫૫૬	૦.૫૮૪૮	૦.૬૫૮૬	૦.૨૦૦૦	૦.૦૦૪૦	૦.૫૭૦૨	૩.૨૨૫૮
(૧૦)	ગાંધીનગર જિલ્લો									
૫૨.	કલોલ	A	૫.૦૦૦૦	૩.૪૪૪૫	૦.૭૩૧૦	૦.૮૨૪૫	૦.૨૦૦૦	૦.૨૫૦૭	૦.૮૦૫૨	૩.૬૪૪૧
૫૩.	દહેગામ	C	૨.૨૫૦૦	૧.૫૫૦૦	૦.૩૨૮૦	૦.૩૭૧૦	૦.૧૦૦૦	૦.૦૫૫૨	૦.૩૧૮૩	૧.૭૭૫૫
૫૪.	માણસા	C	૨.૨૫૦૦	૧.૫૫૦૦	૦.૩૨૮૦	૦.૩૭૧૦	૦.૧૦૦૦	૦.૦૦૦૦	૦.૦૦૦૦	૨.૧૫૦૦
	કુલ		૯.૫૦૦૦	૬.૫૪૪૫	૧.૩૮૮૦	૧.૫૬૬૫	૦.૪૦૦૦	૦.૩૦૫૮	૧.૨૨૪૫	૭.૫૬૮૬
	ગાંધીનગર ઝોન કુલ		૭૨.૨૫૦૦	૪૯.૭૭૨૮	૧૦.૫૬૩૪	૧૧.૯૧૩૮	૩.૨૫૦૦	૦.૮૮૫૬	૧૧.૮૦૨૭	૫૬.૩૧૧૭
	વડોદરા ઝોન									
(૧૧)	પંચમહાલ જિલ્લો									
૫૫.	ગોધરા	A	૫.૦૦૦૦	૩.૪૪૪૫	૦.૭૩૧૦	૦.૮૨૪૫	૦.૨૦૦૦	૦.૧૫૪૭	૦.૦૦૦૦	૪.૬૪૫૩
૫૬.	હાલોલ	B	૩.૦૦૦૦	૨.૦૬૬૭	૦.૪૩૮૬	૦.૪૮૪૭	૦.૧૫૦૦	૦.૦૫૧૩	૦.૫૬૬૮	૨.૨૩૧૮
૫૭.	કાલોલ	C	૨.૨૫૦૦	૧.૫૫૦૦	૦.૩૨૮૦	૦.૩૭૧૦	૦.૧૦૦૦	૦.૦૭૦૬	૦.૦૦૦૦	૨.૦૭૮૪
૫૮.	શહેરા	D	૧.૦૦૦૦	૦.૬૮૮૮	૦.૧૪૬૨	૦.૧૬૪૮	૦.૦૫૦૦	૦.૦૦૪૭	૦.૦૮૪૮	૦.૮૬૦૪
	કુલ		૧૧.૨૫૦૦	૭.૭૫૦૧	૧.૬૪૪૮	૧.૮૫૫૧	૦.૫૦૦૦	૦.૨૮૧૩	૦.૬૫૧૬	૯.૮૧૭૧
(૧૨)	મહીસાગર જિલ્લો									
૫૯.	બાલાસિનોર	C	૨.૨૫૦૦	૧.૫૫૦૦	૦.૩૨૮૦	૦.૩૭૧૦	૦.૧૦૦૦	૦.૦૮૩૮	૦.૨૪૮૮	૧.૮૧૬૨
૬૦.	લુણાવાડા	C	૨.૨૫૦૦	૧.૫૫૦૦	૦.૩૨૮૦	૦.૩૭૧૦	૦.૧૦૦૦	૦.૦૦૪૮	૦.૩૬૦૦	૧.૭૮૫૨
૬૧.	સંતરામપુર	D	૧.૦૦૦૦	૦.૬૮૮૮	૦.૧૪૬૨	૦.૧૬૪૮	૦.૦૫૦૦	૦.૦૦૭૫	૦.૦૦૦૦	૦.૮૪૨૫
	કુલ		૫.૫૦૦૦	૩.૭૮૮૮	૦.૮૦૪૨	૦.૯૦૬૮	૦.૨૫૦૦	૦.૦૮૬૨	૦.૬૦૮૮	૪.૫૪૩૮

ક્રમ	જિલ્લો / નગરપાલિકા	વર્ગ	મંજૂર કરેલ કુલ ગ્રાન્ટ	જનરલ	એસ.સી. એસ.પી.	ટી.એ. એસ.પી.	ભારે વરસાદની ચુકવેલ રકમ રૂ.	વીજબીલની કપાત	ESSLIની કપાત	ચુકવેલ રકમ રૂ.
૧	૨	૩	૪	૫	૬	૭	૮	૯	૧૦	૧૧
(૧૩)	દાહોદ જિલ્લો									
૬૨.	દાહોદ	B	૩.૦૦૦૦	૨.૦૬૬૭	૦.૪૩૮૬	૦.૪૮૪૭	૦.૧૫૦૦	૦.૩૧૪૪	૦.૦૦૦૦	૨.૫૩૫૬
૬૩.	ઝાલોદ	C	૨.૨૫૦૦	૧.૫૫૦૦	૦.૩૨૮૦	૦.૩૭૧૦	૦.૧૦૦૦	૦.૦૮૬૪	૦.૦૦૦૦	૨.૦૬૩૬
૬૪.	દેવગઢબારીયા	D	૧.૦૦૦૦	૦.૬૮૮૮	૦.૧૪૬૨	૦.૧૬૪૮	૦.૦૫૦૦	૦.૦૭૨૫	૦.૦૦૦૦	૦.૮૭૭૫
			૬.૨૫૦૦	૪.૩૦૫૬	૦.૯૧૩૮	૧.૦૩૦૬	૦.૩૦૦૦	૦.૪૭૩૩	૦.૦૦૦૦	૫.૪૭૬૭
(૧૪)	વડોદરા જિલ્લો									
૬૫.	ડભોઈ	B	૩.૦૦૦૦	૨.૦૬૬૭	૦.૪૩૮૬	૦.૪૮૪૭	૦.૧૫૦૦	૦.૧૪૩૩	૦.૩૨૩૮	૨.૩૮૨૮
૬૬.	પાદરા	C	૨.૨૫૦૦	૧.૫૫૦૦	૦.૩૨૮૦	૦.૩૭૧૦	૦.૧૦૦૦	૦.૧૦૪૩	૦.૨૧૬૩	૧.૮૨૮૪
૬૭.	કરજશ	C	૨.૨૫૦૦	૧.૫૫૦૦	૦.૩૨૮૦	૦.૩૭૧૦	૦.૧૦૦૦	૦.૦૧૩૮	૦.૦૦૦૦	૨.૧૩૬૧
૬૮.	સાવલી	D	૧.૦૦૦૦	૦.૬૮૮૮	૦.૧૪૬૨	૦.૧૬૪૮	૦.૦૫૦૦	૦.૦૩૩૧	૦.૧૪૬૨	૦.૭૭૦૭
			૮.૫૦૦૦	૫.૮૫૫૬	૧.૨૪૨૮	૧.૪૦૧૬	૦.૪૦૦૦	૦.૨૮૪૬	૦.૬૮૬૩	૭.૧૧૮૧
(૧૫)	આણંદ જિલ્લો									
૬૯.	આણંદ	A	૫.૦૦૦૦	૩.૪૪૪૫	૦.૭૩૧૦	૦.૮૨૪૫	૦.૨૦૦૦	૦.૦૦૦૦	૦.૮૮૦૧	૩.૮૧૮૮
૭૦.	ખંભાત	B	૩.૦૦૦૦	૨.૦૬૬૭	૦.૪૩૮૬	૦.૪૮૪૭	૦.૧૫૦૦	૦.૧૫૧૦	૦.૦૦૦૦	૨.૬૮૮૦
૭૧.	બોરસદ	B	૩.૦૦૦૦	૨.૦૬૬૭	૦.૪૩૮૬	૦.૪૮૪૭	૦.૧૫૦૦	૦.૦૫૮૪	૦.૩૪૮૨	૨.૪૪૨૪
૭૨.	પેટલાદ	B	૩.૦૦૦૦	૨.૦૬૬૭	૦.૪૩૮૬	૦.૪૮૪૭	૦.૧૫૦૦	૦.૧૪૪૬	૦.૨૮૦૫	૨.૪૨૪૮
૭૩.	ઉમરેઠ	C	૨.૨૫૦૦	૧.૫૫૦૦	૦.૩૨૮૦	૦.૩૭૧૦	૦.૧૦૦૦	૦.૦૧૪૫	૦.૧૦૬૮	૨.૦૨૮૭
૭૪.	વલ્લભવિદ્યાનગર	D	૧.૦૦૦૦	૦.૬૮૮૮	૦.૧૪૬૨	૦.૧૬૪૮	૦.૦૫૦૦	૦.૦૦૦૦	૦.૦૦૦૦	૦.૮૫૦૦
૭૫.	કરમસદ	C	૨.૨૫૦૦	૧.૫૫૦૦	૦.૩૨૮૦	૦.૩૭૧૦	૦.૧૦૦૦	૦.૦૨૫૬	૦.૩૦૧૧	૧.૮૨૩૩
૭૬.	આંકલાવ	D	૧.૦૦૦૦	૦.૬૮૮૮	૦.૧૪૬૨	૦.૧૬૪૮	૦.૦૫૦૦	૦.૦૨૮૪	૦.૦૮૮૦	૦.૮૩૩૬
૭૭.	ઓડ	D	૧.૦૦૦૦	૦.૬૮૮૮	૦.૧૪૬૨	૦.૧૬૪૮	૦.૦૫૦૦	૦.૦૦૧૩	૦.૦૪૪૧	૦.૮૦૪૬
૭૮.	બોરીયાવી	D	૧.૦૦૦૦	૦.૬૮૮૮	૦.૧૪૬૨	૦.૧૬૪૮	૦.૦૫૦૦	૦.૦૧૪૮	૦.૦૦૦૦	૦.૮૩૫૧
૭૯.	સોજીત્રા	D	૧.૦૦૦૦	૦.૬૮૮૮	૦.૧૪૬૨	૦.૧૬૪૮	૦.૦૫૦૦	૦.૦૧૫૮	૦.૧૦૪૮	૦.૮૨૮૪
			૨૩.૫૦૦૦	૧૬.૧૮૮૧	૩.૪૩૫૮	૩.૮૭૫૧	૧.૧૦૦૦	૦.૪૫૪૫	૨.૨૫૪૬	૧૯.૬૮૦૮

ક્રમ	જિલ્લો / નગરપાલિકા	વર્ગ	મંજૂર કરેલ કુલ ગ્રાન્ટ	જનરલ	એસ.સી. એસ.પી.	ટી.એ. એસ.પી.	ભારે વરસાદની ચુકવેલ રકમ રૂ.	વીજબીલની કપાત	ESSLIની કપાત	ચુકવેલ રકમ રૂ.
૧	૨	૩	૪	૫	૬	૭	૮	૯	૧૦	૧૧
(૧૬)	છોટાઉદેપુર જિલ્લો									
૮૦.	છોટાઉદેપુર	C	૨.૨૫૦૦	૧.૫૫૦૦	૦.૩૨૯૦	૦.૩૭૧૦	૦.૧૦૦૦	૦.૦૧૮૯	૦.૨૩૩૮	૧.૮૯૭૩
	કુલ		૨.૨૫૦૦	૧.૫૫૦૦	૦.૩૨૯૦	૦.૩૭૧૦	૦.૧૦૦૦	૦.૦૧૮૯	૦.૨૩૩૮	૧.૮૯૭૩
	વડોદરા ઝોન કુલ		૫૭.૨૫૦૦	૩૯.૪૩૯૩	૮.૩૭૦૪	૯.૪૪૦૩	૨.૬૫૦૦	૧.૬૧૮૮	૪.૪૩૬૨	૪૮.૫૪૫૦
	સુરત ઝોન									
(૧૭)	તાપી જિલ્લો									
૮૧.	વ્યારા	C	૨.૨૫૦૦	૧.૫૫૦૦	૦.૩૨૯૦	૦.૩૭૧૦	૦.૧૦૦૦	૦.૦૦૦૦	૦.૨૫૦૭	૧.૮૯૯૩
૮૨.	સોનગઢ	C	૨.૨૫૦૦	૧.૫૫૦૦	૦.૩૨૯૦	૦.૩૭૧૦	૦.૧૦૦૦	૦.૦૦૮૮	૦.૧૪૨૭	૧.૮૯૮૫
	કુલ		૪.૫૦૦૦	૩.૧૦૦૦	૦.૬૫૮૦	૦.૭૪૨૦	૦.૨૦૦૦	૦.૦૦૮૮	૦.૩૯૩૪	૩.૮૯૭૮
(૧૮)	નર્મદા જિલ્લો									
૮૩.	રાજપીપળા	C	૨.૨૫૦૦	૧.૫૫૦૦	૦.૩૨૯૦	૦.૩૭૧૦	૦.૧૦૦૦	૦.૪૮૩૩	૦.૩૧૬૪	૧.૩૫૦૩
	કુલ		૨.૨૫૦૦	૧.૫૫૦૦	૦.૩૨૯૦	૦.૩૭૧૦	૦.૧૦૦૦	૦.૪૮૩૩	૦.૩૧૬૪	૧.૩૫૦૩
(૧૯)	નવસારી જિલ્લો									
૮૪.	નવસારી - વિજલપોર	A	૫.૦૦૦૦	૩.૪૪૪૫	૦.૭૩૧૦	૦.૮૨૪૫	૦.૨૦૦૦	૦.૦૦૦૦	૦.૭૨૮૯	૪.૦૭૧૧
૮૫.	બીલીમોરા	B	૩.૦૦૦૦	૨.૦૬૬૭	૦.૪૩૮૬	૦.૪૯૪૭	૦.૧૫૦૦	૦.૦૦૩૯	૦.૦૦૦૦	૨.૮૪૬૧
૮૬.	ગણદેવી	D	૧.૦૦૦૦	૦.૬૮૮૯	૦.૧૪૬૨	૦.૧૬૪૯	૦.૦૫૦૦	૦.૦૦૦૦	૦.૦૦૦૦	૦.૮૫૦૦
	કુલ		૯.૦૦૦૦	૬.૨૦૦૧	૧.૩૧૫૮	૧.૪૮૪૧	૦.૪૦૦૦	૦.૦૦૩૯	૦.૭૨૮૯	૭.૮૬૭૨
(૨૦)	ભરૂચ જિલ્લો									
૮૭.	ભરૂચ	A	૫.૦૦૦૦	૩.૪૪૪૫	૦.૭૩૧૦	૦.૮૨૪૫	૦.૨૦૦૦	૦.૧૨૦૮	૧.૩૪૫૭	૩.૩૩૩૫
૮૮.	અંકલેશ્વર	B	૩.૦૦૦૦	૨.૦૬૬૭	૦.૪૩૮૬	૦.૪૯૪૭	૦.૧૫૦૦	૦.૦૦૦૦	૦.૬૨૨૯	૨.૨૨૭૧
૮૯.	જંબુસર	C	૨.૨૫૦૦	૧.૫૫૦૦	૦.૩૨૯૦	૦.૩૭૧૦	૦.૧૦૦૦	૦.૦૬૧૫	૦.૦૦૦૦	૨.૦૮૮૫
૯૦.	આમોદ	D	૧.૦૦૦૦	૦.૬૮૮૯	૦.૧૪૬૨	૦.૧૬૪૯	૦.૦૫૦૦	૦.૦૮૩૨	૦.૦૭૫૫	૦.૭૮૧૩
	કુલ		૧૧.૨૫૦૦	૭.૭૫૦૧	૧.૬૪૪૮	૧.૮૫૫૧	૦.૫૦૦૦	૦.૨૭૫૫	૨.૦૪૪૧	૮.૪૩૦૪

ક્રમ	જિલ્લો / નગરપાલિકા	વર્ગ	મંજૂર કરેલ કુલ ગ્રાન્ટ	જનરલ	એસ.સી. એસ.પી.	ટી.એ. એસ.પી.	ભારે વરસાદની યુકલેવ રકમ રૂ.	વીજબીલની કપાત	ESSLIની કપાત	યુકલેવ રકમ રૂ.
૧	૨	૩	૪	૫	૬	૭	૮	૯	૧૦	૧૧
(૨૧)	વલસાડ જિલ્લો									
૯૧.	વલસાડ	A	૫.૦૦૦૦	૩.૪૪૪૫	૦.૭૩૧૦	૦.૮૨૪૫	૦.૨૦૦૦	૦.૩૨૪૫	૦.૮૨૪૮	૩.૬૫૦૭
૯૨.	વાપી	A	૫.૦૦૦૦	૩.૪૪૪૫	૦.૭૩૧૦	૦.૮૨૪૫	૦.૨૦૦૦	૦.૦૦૦૦	૦.૫૫૦૮	૪.૨૪૯૨
૯૩.	પારડી	C	૨.૨૫૦૦	૧.૫૫૦૦	૦.૩૨૮૦	૦.૩૭૧૦	૦.૧૦૦૦	૦.૦૦૨૩	૦.૧૨૭૫	૨.૦૨૦૨
૯૪.	ધરમપુર	D	૧.૦૦૦૦	૦.૬૮૮૮	૦.૧૪૬૨	૦.૧૬૪૮	૦.૦૫૦૦	૦.૦૦૦૦	૦.૦૪૯૦	૦.૮૦૧૦
૯૫.	ઉમરગામ	C	૨.૨૫૦૦	૧.૫૫૦૦	૦.૩૨૮૦	૦.૩૭૧૦	૦.૧૦૦૦	૦.૦૦૦૦	૦.૧૫૭૮	૧.૯૯૨૨
			૧૫.૫૦૦૦	૧૦.૬૭૭૮	૨.૨૬૬૨	૨.૫૫૫૮	૦.૬૫૦૦	૦.૩૨૬૮	૧.૭૧૦૦	૧૨.૮૧૩૨
(૨૨)	સુરત જિલ્લો									
૯૬.	બારડોલી	B	૩.૦૦૦૦	૨.૦૬૬૭	૦.૪૩૮૬	૦.૪૯૪૭	૦.૧૫૦૦	૦.૦૦૦૦	૦.૪૩૮૧	૨.૪૧૧૯
૯૭.	માંડવી	D	૧.૦૦૦૦	૦.૬૮૮૮	૦.૧૪૬૨	૦.૧૬૪૮	૦.૦૫૦૦	૦.૦૦૦૦	૦.૧૦૪૮	૦.૮૪૫૧
૯૮.	તરસાડી	C	૨.૨૫૦૦	૧.૫૫૦૦	૦.૩૨૮૦	૦.૩૭૧૦	૦.૧૦૦૦	૦.૦૦૪૧	૦.૦૦૦૦	૨.૧૪૫૯
૯૯.	કોદરા	C	૨.૨૫૦૦	૧.૫૫૦૦	૦.૩૨૮૦	૦.૩૭૧૦	૦.૧૦૦૦	૦.૦૦૧૭	૦.૦૨૩૪	૨.૧૨૪૯
			૮.૫૦૦૦	૫.૮૫૫૬	૧.૨૪૨૮	૧.૪૦૧૬	૦.૪૦૦૦	૦.૦૦૫૮	૦.૫૬૬૪	૭.૫૨૭૮
	સુરત ઝોન કુલ		૫૧.૦૦૦૦	૩૫.૧૩૩૭	૭.૪૫૬૬	૮.૪૦૯૭	૨.૨૫૦૦	૧.૧૦૪૧	૫.૭૫૯૩	૪૧.૮૮૬૭
(૨૩)	રાજકોટ ઝોન									
	કચ્છ જિલ્લો									
૧૦૦.	ગાંધીધામ	A	૫.૦૦૦૦	૩.૪૪૪૫	૦.૭૩૧૦	૦.૮૨૪૫	૦.૨૦૦૦	૦.૦૦૦૦	૦.૦૦૦૦	૪.૮૦૦૦
૧૦૧.	ભુજ	A	૫.૦૦૦૦	૩.૪૪૪૫	૦.૭૩૧૦	૦.૮૨૪૫	૦.૨૦૦૦	૦.૮૪૪૨	૧.૦૦૭૬	૨.૯૪૮૨
૧૦૨.	અંજાર	B	૩.૦૦૦૦	૨.૦૬૬૭	૦.૪૩૮૬	૦.૪૯૪૭	૦.૧૫૦૦	૧.૧૪૭૬	૦.૧૭૪૨	૧.૫૨૮૨
૧૦૩.	માંડવી(ક)	B	૩.૦૦૦૦	૨.૦૬૬૭	૦.૪૩૮૬	૦.૪૯૪૭	૦.૧૫૦૦	૦.૨૨૦૮	૦.૦૦૦૦	૨.૬૨૮૧
૧૦૪.	ભથાઉ	C	૨.૨૫૦૦	૧.૫૫૦૦	૦.૩૨૮૦	૦.૩૭૧૦	૦.૧૦૦૦	૦.૭૦૫૮	૦.૦૦૦૦	૧.૪૪૪૧
૧૦૫.	રાપર	C	૨.૨૫૦૦	૧.૫૫૦૦	૦.૩૨૮૦	૦.૩૭૧૦	૦.૧૦૦૦	૦.૨૫૬૧	૦.૦૦૦૦	૧.૯૯૩૯
૧૦૬.	મુદ્રા - બરોઈ	C	૨.૨૫૦૦	૧.૫૫૦૦	૦.૩૨૮૦	૦.૩૭૧૦	૦.૧૦૦૦	૦.૦૫૧૩	૦.૦૦૦૦	૨.૦૯૮૭
			૨૨.૭૫૦૦	૧૫.૬૭૨૪	૩.૩૨૬૨	૩.૭૫૧૪	૧.૦૦૦૦	૩.૨૨૬૦	૧.૧૮૧૮	૧૭.૩૪૨૨

ક્રમ	જિલ્લો / નગરપાલિકા	વર્ગ	મંજૂર કરેલ કુલ ગ્રાન્ટ	જનરલ	એસ.સી. એસ.પી.	ટી.એ. એસ.પી.	ભારે વરસાદની ચુકવેલ રકમ રૂ.	વીજબીલની કપાત	ESSLIની કપાત	ચુકવેલ રકમ રૂ.
૧	૨	૩	૪	૫	૬	૭	૮	૯	૧૦	૧૧
(૨૪)	જામનગર જિલ્લો									
૧૦૭.	કાલાવડ	C	૨.૨૫૦૦	૧.૫૫૦૦	૦.૩૨૮૦	૦.૩૭૧૦	૦.૧૦૦૦	૦.૦૦૩૩	૦.૨૮૬૨	૧.૮૬૦૫
૧૦૮.	ધ્રોલ	C	૨.૨૫૦૦	૧.૫૫૦૦	૦.૩૨૮૦	૦.૩૭૧૦	૦.૧૦૦૦	૦.૦૦૦૦	૦.૨૭૩૯	૧.૮૭૬૧
૧૦૯.	જામજોધપુર	C	૨.૨૫૦૦	૧.૫૫૦૦	૦.૩૨૮૦	૦.૩૭૧૦	૦.૧૦૦૦	૦.૦૦૦૦	૦.૧૧૬૪	૨.૦૩૩૬
૧૧૦.	સિક્કા	C	૨.૨૫૦૦	૧.૫૫૦૦	૦.૩૨૮૦	૦.૩૭૧૦	૦.૧૦૦૦	૦.૦૧૪૨	૦.૦૦૦૦	૨.૧૩૫૮
	કુલ		૯.૦૦૦૦	૬.૨૦૦૦	૧.૩૧૬૦	૧.૪૮૪૦	૦.૪૦૦૦	૦.૦૧૭૫	૦.૬૭૬૪	૭.૯૦૬૧
(૨૫)	દેવભૂમિ દ્વારકા જિલ્લો									
૧૧૧.	ઓખા	B	૩.૦૦૦૦	૨.૦૬૬૭	૦.૪૩૮૬	૦.૪૮૪૭	૦.૧૫૦૦	૦.૦૦૦૦	૦.૦૦૦૦	૨.૮૫૦૦
૧૧૨.	ખંભાળીયા	C	૨.૨૫૦૦	૧.૫૫૦૦	૦.૩૨૮૦	૦.૩૭૧૦	૦.૧૦૦૦	૦.૦૦૦૦	૦.૭૧૩૮	૧.૪૩૬૨
૧૧૩.	દ્વારકા	C	૨.૨૫૦૦	૧.૫૫૦૦	૦.૩૨૮૦	૦.૩૭૧૦	૦.૧૦૦૦	૦.૦૦૦૦	૦.૦૦૦૦	૨.૧૫૦૦
૧૧૪.	સલાયા	C	૨.૨૫૦૦	૧.૫૫૦૦	૦.૩૨૮૦	૦.૩૭૧૦	૦.૧૦૦૦	૦.૦૧૦૪	૦.૧૪૭૩	૧.૯૯૨૩
૧૧૫.	ભાણવડ	D	૧.૦૦૦૦	૦.૬૮૮૯	૦.૧૪૬૨	૦.૧૬૪૯	૦.૦૫૦૦	૦.૦૧૬૭	૦.૨૦૩૧	૦.૭૩૦૨
૧૧૬.	જામરાવલ	D	૧.૦૦૦૦	૦.૬૮૮૯	૦.૧૪૬૨	૦.૧૬૪૯	૦.૦૫૦૦	૦.૦૦૦૦	૦.૧૪૮૬	૦.૮૦૧૪
	કુલ		૧૧.૭૫૦૦	૮.૦૯૪૫	૧.૭૧૮૦	૧.૯૩૭૫	૦.૫૫૦૦	૦.૦૨૭૧	૧.૨૧૨૯	૯.૯૬૦૦
(૨૬)	મોરબી જિલ્લો									
૧૧૭.	મોરબી	A	૫.૦૦૦૦	૩.૪૪૪૫	૦.૭૩૧૦	૦.૮૨૪૫	૦.૨૦૦૦	૦.૦૦૦૦	૨.૩૦૦૦	૨.૫૦૦૦
૧૧૮.	વાંકાનેર	C	૨.૨૫૦૦	૧.૫૫૦૦	૦.૩૨૮૦	૦.૩૭૧૦	૦.૧૦૦૦	૦.૦૦૦૦	૦.૦૦૦૦	૨.૧૫૦૦
૧૧૯.	હળવદ	C	૨.૨૫૦૦	૧.૫૫૦૦	૦.૩૨૮૦	૦.૩૭૧૦	૦.૧૦૦૦	૦.૫૯૬૨	૦.૩૯૭૯	૧.૧૫૬૦
૧૨૦.	માળીયા-મિયાણા	D	૧.૦૦૦૦	૦.૬૮૮૯	૦.૧૪૬૨	૦.૧૬૪૯	૦.૦૫૦૦	૦.૦૦૪૮	૦.૦૬૭૩	૦.૮૭૭૯
	કુલ		૧૦.૫૦૦૦	૭.૨૩૩૪	૧.૫૩૫૨	૧.૭૩૧૪	૦.૪૫૦૦	૦.૬૦૧૦	૨.૭૬૫૧	૬.૬૮૩૯

ક્રમ	જિલ્લો / નગરપાલિકા	વર્ગ	મંજૂર કરેલ કુલ ગ્રાન્ટ	જનરલ	એસ.સી. એસ.પી.	ટી.એ. એસ.પી.	ભારે વરસાદની ચુકવેલ રકમ રૂ.	વીજબીલની કપાત	ESSLIની કપાત	ચુકવેલ રકમ રૂ.
૧	૨	૩	૪	૫	૬	૭	૮	૯	૧૦	૧૧
(૨૭)	રાજકોટ જિલ્લો									
૧૨૧.	જેતપુર	A	૫.૦૦૦૦	૩.૪૪૪૫	૦.૭૩૧૦	૦.૮૨૪૫	૦.૨૦૦૦	૦.૦૦૦૦	૧.૨૬૩૬	૩.૫૩૬૪
૧૨૨.	ગોંડલ	A	૫.૦૦૦૦	૩.૪૪૪૫	૦.૭૩૧૦	૦.૮૨૪૫	૦.૨૦૦૦	૦.૦૬૭૭	૦.૮૦૪૦	૩.૮૨૮૩
૧૨૩.	ધોરાજી	B	૩.૦૦૦૦	૨.૦૬૬૭	૦.૪૩૮૬	૦.૪૮૪૭	૦.૧૫૦૦	૦.૦૦૦૦	૦.૬૮૫૮	૨.૧૫૪૨
૧૨૪.	ઉપલેટા	B	૩.૦૦૦૦	૨.૦૬૬૭	૦.૪૩૮૬	૦.૪૮૪૭	૦.૧૫૦૦	૦.૦૦૦૦	૦.૩૭૬૮	૨.૪૭૩૧
૧૨૫.	જસ્દશ	C	૨.૨૫૦૦	૧.૫૫૦૦	૦.૩૨૮૦	૦.૩૭૧૦	૦.૧૦૦૦	૦.૧૨૫૪	૦.૩૮૮૨	૧.૬૨૫૪
૧૨૬.	ભાયાવદર	D	૧.૦૦૦૦	૦.૬૮૮૮	૦.૧૪૬૨	૦.૧૬૪૮	૦.૦૫૦૦	૦.૦૦૦૦	૦.૧૫૦૭	૦.૭૮૮૩
	કુલ		૧૮.૨૫૦૦	૧૩.૨૬૧૩	૨.૮૧૪૪	૩.૧૭૪૩	૦.૮૫૦૦	૦.૧૮૩૧	૩.૬૮૦૧	૧૪.૫૧૬૮
(૨૮)	પોરબંદર જિલ્લો									
૧૨૭.	પોરબંદર - છાયા	A	૫.૦૦૦૦	૩.૪૪૪૫	૦.૭૩૧૦	૦.૮૨૪૫	૦.૨૦૦૦	૦.૦૧૮૪	૦.૮૩૪૬	૩.૮૪૬૦
૧૨૮.	રાણાવાવ	C	૨.૨૫૦૦	૧.૫૫૦૦	૦.૩૨૮૦	૦.૩૭૧૦	૦.૧૦૦૦	૦.૦૧૪૬	૦.૩૦૬૬	૧.૮૨૮૮
૧૨૯.	કુતિયાણા	D	૧.૦૦૦૦	૦.૬૮૮૮	૦.૧૪૬૨	૦.૧૬૪૮	૦.૦૫૦૦	૦.૧૭૪૦	૦.૨૫૩૨	૦.૫૨૨૮
	કુલ		૮.૨૫૦૦	૫.૬૮૩૪	૧.૨૦૬૨	૧.૩૬૦૪	૦.૩૫૦૦	૦.૨૦૮૦	૧.૩૮૪૩	૬.૨૮૭૭
	રાજકોટ ઝોન કુલ		૮૧.૫૦૦૦	૫૬.૧૪૫૦	૧૧.૮૧૬૦	૧૩.૪૩૮૦	૩.૬૦૦૦	૪.૨૭૨૭	૧૦.૮૨૦૬	૬૨.૭૦૬૭
	ભાવનગર ઝોન									
(૨૯)	અમરેલી જિલ્લો									
૧૩૦.	અમરેલી	A	૫.૦૦૦૦	૩.૪૪૪૫	૦.૭૩૧૦	૦.૮૨૪૫	૦.૨૦૦૦	૦.૨૪૩૮	૦.૭૭૦૧	૩.૭૮૬૦
૧૩૧.	સાવરકુંડલા	B	૩.૦૦૦૦	૨.૦૬૬૭	૦.૪૩૮૬	૦.૪૮૪૭	૦.૧૫૦૦	૦.૭૫૬૮	૦.૪૪૦૮	૧.૬૫૨૪
૧૩૨.	રાજુલા	C	૨.૨૫૦૦	૧.૫૫૦૦	૦.૩૨૮૦	૦.૩૭૧૦	૦.૧૦૦૦	૦.૦૨૪૫	૦.૨૬૮૨	૧.૮૫૬૩
૧૩૩.	બગસરા	C	૨.૨૫૦૦	૧.૫૫૦૦	૦.૩૨૮૦	૦.૩૭૧૦	૦.૧૦૦૦	૦.૨૩૭૧	૦.૦૦૦૦	૧.૮૧૨૮
૧૩૪.	જાફરાબાદ	C	૨.૨૫૦૦	૧.૫૫૦૦	૦.૩૨૮૦	૦.૩૭૧૦	૦.૧૦૦૦	૦.૦૦૦૦	૦.૧૨૪૦	૨.૦૨૬૦
૧૩૫.	લાઠી	D	૧.૦૦૦૦	૦.૬૮૮૮	૦.૧૪૬૨	૦.૧૬૪૮	૦.૦૫૦૦	૦.૦૦૦૦	૦.૦૮૪૦	૦.૮૫૬૦
૧૩૬.	બાભરા	C	૨.૨૫૦૦	૧.૫૫૦૦	૦.૩૨૮૦	૦.૩૭૧૦	૦.૧૦૦૦	૦.૩૫૩૦	૦.૨૭૧૮	૧.૫૨૫૨
૧૩૭.	ચલાલા	D	૧.૦૦૦૦	૦.૬૮૮૮	૦.૧૪૬૨	૦.૧૬૪૮	૦.૦૫૦૦	૦.૧૦૪૮	૦.૦૦૦૦	૦.૮૪૫૧
૧૩૮.	દામનગર	D	૧.૦૦૦૦	૦.૬૮૮૮	૦.૧૪૬૨	૦.૧૬૪૮	૦.૦૫૦૦	૦.૦૨૬૦	૦.૦૮૦૭	૦.૮૩૩૩
	કુલ		૨૦.૦૦૦૦	૧૩.૭૭૭૮	૨.૮૨૪૨	૩.૨૮૭૮	૦.૮૦૦૦	૧.૭૪૬૨	૨.૦૬૦૭	૧૫.૨૮૩૧

ક્રમ	જિલ્લો / નગરપાલિકા	વર્ગ	મંજૂર કરેલ કુલ ગ્રાન્ટ	જનરલ	એસ.સી. એસ.પી.	ટી.એ. એસ.પી.	ભારે વરસાદની ચુકવેલ રકમ રૂ.	વીજબીલની કપાત	ESSLIની કપાત	ચુકવેલ રકમ રૂ.
૧	૨	૩	૪	૫	૬	૭	૮	૯	૧૦	૧૧
(૩૦)	ગીર સોમનાથ જિલ્લો									
૧૩૯.	વેરાવળ-પાટણ	A	૫.૦૦૦૦	૩.૪૪૪૫	૦.૭૩૧૦	૦.૮૨૪૫	૦.૨૦૦૦	૦.૦૦૦૦	૧.૨૭૮૬	૩.૫૨૧૪
૧૪૦.	ઉના	B	૩.૦૦૦૦	૨.૦૬૬૭	૦.૪૩૮૬	૦.૪૮૪૭	૦.૧૫૦૦	૦.૦૦૦૦	૦.૩૬૩૭	૨.૪૮૬૩
૧૪૧.	કોડીનાર	C	૨.૨૫૦૦	૧.૫૫૦૦	૦.૩૨૮૦	૦.૩૭૧૦	૦.૧૦૦૦	૦.૦૦૪૮	૦.૬૩૪૬	૧.૫૧૦૬
૧૪૨.	સુત્રાપાડા	C	૨.૨૫૦૦	૧.૫૫૦૦	૦.૩૨૮૦	૦.૩૭૧૦	૦.૧૦૦૦	૦.૦૦૬૭	૦.૧૬૮૮	૧.૯૭૩૪
૧૪૩.	તલાલા	D	૧.૦૦૦૦	૦.૬૮૮૮	૦.૧૪૬૨	૦.૧૬૪૮	૦.૦૫૦૦	૦.૨૪૮૮	૦.૨૦૧૨	૦.૫૦૦૦
	કુલ		૧૩.૫૦૦૦	૯.૩૦૦૧	૧.૯૭૩૮	૨.૨૨૬૧	૦.૬૦૦૦	૦.૨૬૦૩	૨.૬૪૮૧	૯.૯૮૧૬
(૩૧)	જૂનાગઢ જિલ્લો									
૧૪૪.	કેશોદ	B	૩.૦૦૦૦	૨.૦૬૬૭	૦.૪૩૮૬	૦.૪૮૪૭	૦.૧૫૦૦	૦.૦૦૦૦	૦.૬૧૮૩	૨.૨૩૦૭
૧૪૫.	માંરોળ	B	૩.૦૦૦૦	૨.૦૬૬૭	૦.૪૩૮૬	૦.૪૮૪૭	૦.૧૫૦૦	૦.૧૪૨૨	૦.૭૪૮૫	૧.૯૫૮૩
૧૪૬.	માણાવદર	C	૨.૨૫૦૦	૧.૫૫૦૦	૦.૩૨૮૦	૦.૩૭૧૦	૦.૧૦૦૦	૦.૦૭૪૧	૦.૩૦૮૦	૧.૭૬૭૯
૧૪૭.	ચોરવાડ	D	૧.૦૦૦૦	૦.૬૮૮૮	૦.૧૪૬૨	૦.૧૬૪૮	૦.૦૫૦૦	૦.૦૦૦૦	૦.૧૮૧૭	૦.૭૫૮૩
૧૪૮.	વિસાવદર	D	૧.૦૦૦૦	૦.૬૮૮૮	૦.૧૪૬૨	૦.૧૬૪૮	૦.૦૫૦૦	૦.૦૦૦૦	૦.૧૮૩૭	૦.૭૬૬૩
૧૪૯.	વથલી	D	૧.૦૦૦૦	૦.૬૮૮૮	૦.૧૪૬૨	૦.૧૬૪૮	૦.૦૫૦૦	૦.૧૦૬૮	૦.૧૧૬૨	૦.૭૨૬૮
૧૫૦.	બાંટવા	D	૧.૦૦૦૦	૦.૬૮૮૮	૦.૧૪૬૨	૦.૧૬૪૮	૦.૦૫૦૦	૦.૧૨૪૬	૦.૨૧૧૩	૦.૬૧૪૧
	કુલ		૧૨.૨૫૦૦	૮.૪૩૮૦	૧.૭૮૧૦	૨.૦૨૦૦	૦.૬૦૦૦	૦.૪૪૭૮	૨.૩૭૮૭	૮.૮૨૨૫
(૩૨)	ભાવનગર જિલ્લો									
૧૫૧.	મહુવા	B	૩.૦૦૦૦	૨.૦૬૬૭	૦.૪૩૮૬	૦.૪૮૪૭	૦.૧૫૦૦	૦.૦૦૧૩	૦.૩૭૪૬	૨.૪૭૪૧
૧૫૨.	પાલીતાણા	B	૩.૦૦૦૦	૨.૦૬૬૭	૦.૪૩૮૬	૦.૪૮૪૭	૦.૧૫૦૦	૦.૨૮૦૪	૦.૪૪૮૬	૨.૧૨૧૦
૧૫૩.	શિહોર	B	૩.૦૦૦૦	૨.૦૬૬૭	૦.૪૩૮૬	૦.૪૮૪૭	૦.૧૫૦૦	૦.૪૮૬૨	૦.૫૧૩૦	૧.૯૫૦૮
૧૫૪.	ગારીયાધાર	C	૨.૨૫૦૦	૧.૫૫૦૦	૦.૩૨૮૦	૦.૩૭૧૦	૦.૧૦૦૦	૦.૦૪૦૭	૦.૦૦૦૦	૨.૧૦૮૩
૧૫૫.	તળાજા	C	૨.૨૫૦૦	૧.૫૫૦૦	૦.૩૨૮૦	૦.૩૭૧૦	૦.૧૦૦૦	૦.૧૦૪૪	૦.૨૪૬૨	૧.૭૮૮૪
૧૫૬.	વલ્લાભીપુર	D	૧.૦૦૦૦	૦.૬૮૮૮	૦.૧૪૬૨	૦.૧૬૪૮	૦.૦૫૦૦	૦.૦૩૮૦	૦.૧૨૪૮	૦.૭૮૭૨
	કુલ		૧૪.૫૦૦૦	૯.૯૮૮૦	૨.૧૨૦૦	૨.૩૯૧૦	૦.૭૦૦૦	૦.૯૫૧૦	૧.૭૦૭૨	૧૧.૧૪૧૮
	ભાવનગર ઝોન કુલ		૬૦.૨૫૦૦	૪૧.૫૦૬૦	૮.૮૦૮૦	૯.૮૩૫૦	૨.૮૦૦૦	૩.૪૦૫૩	૮.૭૮૫૭	૪૫.૨૪૮૦
	એકદરે કુલ		૩૭૯.૦૦૦૦	૨૬૧.૦૮૧૬	૫૫.૪૧૨૮	૬૨.૪૮૫૬	૧૭.૧૦૦૦	૧૫.૦૦૦૦	૫૦.૨૪૬૮	૨૯૬.૬૫૩૨

પરિશિષ્ટ-૧૩

સ્વર્ણિમ જયંતિ મુખ્યમંત્રી શહેરી વિકાસ યોજના અંતર્ગત મુખ્યમંત્રી શહેરી સડક હેઠળ વર્ષ
૨૦૨૨ - ૨૩માં ફાળવેલ ગ્રાન્ટની વિગત

ક્રમ	જિલ્લો / નગરપાલિકા	વર્ગ	યુકવેલ ગ્રાન્ટ રૂ. લાખમાં
૧	૨	૩	૪
	અમદાવાદ ઝોન		
(૧)	અમદાવાદ જિલ્લો		
૧.	વિરમગામ	B	૮૦.૦૦
૨.	ધંધુકા	C	૬૦.૦૦
૩.	સાણંદ	C	૮૦.૦૦
૪.	ધોળકા	B	૮૦.૦૦
૫.	બાવળા	C	૬૦.૦૦
૬.	બારેજા	D	૪૦.૦૦
	કુલ		૪૧૦.૦૦
(૨)	ખેડા જિલ્લો		
૭.	નડીયાદ	A	૨૦૦.૦૦
૮.	કપડવંજ	C	૬૦.૦૦
૯.	મહેમદાવાદ	C	૬૦.૦૦
૧૦.	ચકલાસી	C	૬૦.૦૦
૧૧.	ખેડા	C	૬૦.૦૦
૧૨.	ડાકોર	C	૬૦.૦૦
૧૩.	કઠલાલ	D	૮૦.૦૦
૧૪.	મહુધા	D	૪૦.૦૦
૧૫.	કણજરી	D	૫૫.૦૦
૧૬.	ઠાસરા	D	૪૦.૦૦
	કુલ		૭૨૫.૦૦
(૩)	સુરેન્દ્રનગર જિલ્લો		
૧૭.	સુરેન્દ્રનગર-વઢવાણ	A	૪૬૧.૦૦
૧૮.	ધ્રાંગધ્રા	B	૧૧૦.૦૦
૧૯.	લીંબડી	C	૬૦.૦૦
૨૦.	થાનગઢ	C	૧૬૦.૦૦
૨૧.	ચોટીલા	D	૨૪૦.૦૦
૨૨.	પાટડી	D	૪૦.૦૦
	કુલ		૧૦૭૧.૦૦

ક્રમ	જિલ્લો / નગરપાલિકા	વર્ગ	યુકવેલ ગ્રાન્ટ રૂ. લાભમાં
૧	૨	૩	૪
(૪)	બોટાદ જિલ્લો		
૨૩.	બોટાદ	A	૧૦૦.૦૦
૨૪.	ગઢડા	C	૬૦.૦૦
૨૫.	બરવાળા	D	૪૦.૦૦
	કુલ		૨૦૦.૦૦
	અમદાવાદ ઝોન કુલ		૨૪૦૬.૦૦
	ગાંધીનગર ઝોન		
(૫)	પાટણ જિલ્લો		
૨૬.	પાટણ	A	૧૦૦.૦૦
૨૭.	સિધ્ધપુર	B	૮૦.૦૦
૨૮.	રાધનપુર	C	૬૦.૦૦
૨૯.	હારીજ	D	૪૦.૦૦
૩૦.	ચાણસ્મા	D	૪૦.૦૦
	કુલ		૩૨૦.૦૦
(૬)	બનાસકાંઠા જિલ્લો		
૩૧.	પાલનપુર	A	૧૦૦.૦૦
૩૨.	ડીસા	A	૧૦૦.૦૦
૩૩.	થરાદ	C	૬૦.૦૦
૩૪.	ધાનેરા	C	૬૦.૦૦
૩૫.	ભાભર	D	૫૧.૦૦
૩૬.	થરા	D	૪૦.૦૦
	કુલ		૪૧૧.૦૦
(૭)	મહેસાણા જિલ્લો		
૩૭.	મહેસાણા	A	૨૦૦.૦૦
૩૮.	વિસનગર	B	૮૦.૦૦
૩૯.	કડી	B	૧૨૫.૦૦
૪૦.	ઊંઝા	B	૮૦.૦૦
૪૧.	વડનગર	C	૬૦.૦૦
૪૨.	વિજાપુર	C	૬૦.૦૦
૪૩.	ખેરાલુ	D	૪૦.૦૦
	કુલ		૬૪૫.૦૦

ક્રમ	જિલ્લો / નગરપાલિકા	વર્ગ	યુકવેલ ગ્રાન્ટ રૂ. લાખમાં
૧	૨	૩	૪
(૮)	સાબરકાંઠા જિલ્લો		
૪૪.	હિંમતનગર	B	૮૦.૦૦
૪૫.	ઈંડર	C	૬૦.૦૦
૪૬.	ખેડબ્રહ્મા	C	૬૦.૦૦
૪૭.	પ્રાંતિજ	D	૪૦.૦૦
૪૮.	વડાલી	D	૪૦.૦૦
૪૯.	તલોદ	D	૪૦.૦૦
	કુલ		૩૨૦.૦૦
(૯)	અરવલ્લી જિલ્લો		
૫૦.	મોડાસા	B	૧૧૦.૦૦
૫૧.	બાયડ	D	૪૦.૦૦
	કુલ		૧૫૦.૦૦
(૧૦)	ગાંધીનગર જિલ્લો		
૫૨.	કલોલ	A	૧૦૦.૦૦
૫૩.	દહેગામ	C	૬૦.૦૦
૫૪.	માણસા	C	૬૦.૦૦
	કુલ		૨૨૦.૦૦
	ગાંધીનગર ઝોન કુલ		૨૦૬૬.૦૦
	વડોદરા ઝોન		
(૧૧)	પંચમહાલ જિલ્લો		
૫૫.	ગોધરા	A	૨૫૦.૦૦
૫૬.	હાલોલ	B	૧૮૦.૦૦
૫૭.	કાલોલ(પં)	C	૬૦.૦૦
૫૮.	શહેરા	D	૭૬.૮૪
	કુલ		૫૬૬.૮૪
(૧૨)	મહીસાગર જિલ્લો		
૫૯.	બાલાસીનોર	C	૬૦.૦૦
૬૦.	લુણાવાડા	C	૬૦.૦૦
૬૧.	સંતરામપુર	D	૪૦.૦૦
	કુલ		૧૬૦.૦૦

ક્રમ	જિલ્લો / નગરપાલિકા	વર્ગ	યુકવેલ ગ્રાન્ટ રૂ. લાભમાં
૧	૨	૩	૪
(૧૩)	દાહોદ જિલ્લો		
૬૨.	દાહોદ	B	૨૨૦.૦૦
૬૩.	ઝાલોદ	C	૯૫.૦૦
૬૪.	દેવગઢ બારીયા	D	૪૦.૦૦
	કુલ		૩૫૫.૦૦
(૧૪)	વડોદરા જિલ્લો		
૬૫.	ડભોઈ	B	૮૦.૦૦
૬૬.	પાદરા	C	૬૦.૦૦
૬૭.	કરજણ	C	૬૦.૦૦
૬૮.	સાવલી	D	૭૫.૦૦
	કુલ		૨૭૫.૦૦
(૧૫)	આણંદ જિલ્લો		
૬૯.	આણંદ	A	૪૫૦.૦૦
૭૦.	ખંભાત	B	૧૩૦.૦૦
૭૧.	બોરસદ	B	૮૦.૦૦
૭૨.	પેટલાદ	B	૧૦૦.૦૦
૭૩.	ઉમરેઠ	C	૬૦.૦૦
૭૪.	વલ્લભવિદ્યાનગર	D	૫૩.૦૦
૭૫.	કરમસદ	C	૬૦.૦૦
૭૬.	આંકલાવ	D	૪૦.૦૦
૭૭.	ઓડ	D	૪૦.૦૦
૭૮.	બોરીયાવી	D	૯૫.૦૦
૭૯.	સોજીત્રા	D	૬૩.૦૦
	કુલ		૧૧૭૧.૦૦
(૧૬)	છોટાઉદેપુર જિલ્લો		
૮૦.	છોટાઉદેપુર	C	૬૦.૦૦
	કુલ		૬૦.૦૦
	વડોદરા ઝોન કુલ		૨૫૮૭.૮૪

ક્રમ	જિલ્લો / નગરપાલિકા	વર્ગ	યુકવેલ ગ્રાન્ટ રૂ. લાભમાં
૧	૨	૩	૪
	સુરત ઝોન		
(૧૭)	તાપી જિલ્લો		
૮૧.	વ્યારા	C	૨૫૦.૦૦
૮૨.	સોનગઢ	C	૧૨૦.૦૦
	કુલ		૩૭૦.૦૦
(૧૮)	નર્મદા જિલ્લો		
૮૩.	રાજપીપળા	C	૩૨૫.૦૦
	કુલ		૩૨૫.૦૦
(૧૯)	નવસારી જિલ્લો		
૮૪.	નવસારી - વિજલપોર	A	૨૫૫.૦૦
૮૫.	બીલીમોરા	B	૧૬૦.૦૦
૮૬.	ગણદેવી	D	૪૦.૦૦
	કુલ		૪૫૫.૦૦
(૨૦)	ભરૂચ જિલ્લો		
૮૭.	ભરૂચ	A	૨૦૦.૦૦
૮૮.	અંકલેશ્વર	B	૮૦.૦૦
૮૯.	જંબુસર	C	૬૦.૦૦
૯૦.	આમોદ	D	૪૦.૦૦
	કુલ		૩૮૦.૦૦
(૨૧)	વલસાડ જિલ્લો		
૯૧.	વલસાડ	A	૪૦૦.૦૦
૯૨.	વાપી	A	૪૪૫.૦૦
૯૩.	પારડી	C	૬૦.૦૦
૯૪.	ધરમપુર	D	૪૦.૦૦
૯૫.	ઉમરગામ	C	૮૦.૦૦
	કુલ		૧૦૨૫.૦૦
(૨૨)	સુરત જિલ્લો		
૯૬.	બારડોલી	B	૧૯૫.૦૦
૯૭.	માંડવી(સુ)	D	૪૦.૦૦
૯૮.	તરસાડી	C	૬૦.૦૦
૯૯.	કડોદરા	C	૬૦.૦૦
	કુલ		૩૫૫.૦૦
	સુરત ઝોન કુલ		૨૯૧૦.૦૦

ક્રમ	જિલ્લો / નગરપાલિકા	વર્ગ	યુકવેલ ગ્રાન્ટ રૂ. લાભમાં
૧	૨	૩	૪
	રાજકોટ ઝોન		
(૨૩)	કચ્છ જિલ્લો		
૧૦૦.	ગાંધીધામ	A	૮૦૦.૦૦
૧૦૧.	ભૂજ	A	૮૦૦.૦૦
૧૦૨.	અંજાર	B	૪૦૦.૦૦
૧૦૩.	માંડવી (ક)	B	૨૮૦.૦૦
૧૦૪.	ભચાઉ	C	૧૮૫.૦૦
૧૦૫.	રાપર	C	૬૦.૦૦
૧૦૬.	મુન્દ્રા-બારોઈ	C	૩૬૦.૦૦
	કુલ		૨૯૯૫.૦૦
(૨૪)	જામનગર જિલ્લો		
૧૦૭.	કાલાવડ	C	૬૦.૦૦
૧૦૮.	ધ્રોલ	C	૮૦.૦૦
૧૦૯.	જામજોધપુર	C	૬૦.૦૦
૧૧૦.	સિક્કા	C	૬૦.૦૦
	કુલ		૨૭૦.૦૦
(૨૫)	દેવભૂમિ દ્વારકા જિલ્લો		
૧૧૧.	ઓખા	B	૮૦.૦૦
૧૧૨.	ખંભાળીયા	C	૩૨૦.૦૦
૧૧૩.	દ્વારકા	C	૧૨૦.૦૦
૧૧૪.	સલાયા	C	૬૦.૦૦
૧૧૫.	ભાણવડ	D	૧૩૦.૦૦
૧૧૬.	જામરાવલ	D	૪૦.૦૦
	કુલ		૭૫૦.૦૦
(૨૬)	મોરબી જિલ્લો		
૧૧૭.	મોરબી	A	૮૮૮.૦૦
૧૧૮.	વાંકાનેર	C	૫૦૦.૦૦
૧૧૯.	હળવદ	C	૧૧૦.૦૦
૧૨૦.	માળિયા મિયાણા	D	૪૦.૦૦
	કુલ		૧૬૩૮.૦૦

ક્રમ	જિલ્લો / નગરપાલિકા	વર્ગ	યુકવેલ ગ્રાન્ટ રૂ. લાભમાં
૧	૨	૩	૪
(૨૭)	રાજકોટ જિલ્લો		
૧૨૧.	જેતપુર	A	૧૦૦.૦૦
૧૨૨.	ગોંડલ	A	૨૩૧.૦૦
૧૨૩.	ધોરાજી	B	૮૦.૦૦
૧૨૪.	ઉપલેટા	B	૮૦.૦૦
૧૨૫.	જસદણ	C	૬૦.૦૦
૧૨૬.	ભાયાવદર	D	૪૦.૦૦
	કુલ		૫૯૧.૦૦
(૨૮)	પોરબંદર જિલ્લો		
૧૨૭.	પોરબંદર-છાંયા	A	૨૩૫.૦૦
૧૨૮.	રાણાવાવ	C	૬૦.૦૦
૧૨૯.	કુતિયાણા	D	૪૦.૦૦
	કુલ		૩૩૫.૦૦
	રાજકોટ ઝોન કુલ		૬૫૭૯.૦૦
	ભાવનગર ઝોન		
(૨૯)	અમરેલી જિલ્લો		
૧૩૦.	અમરેલી	A	૬૦૦.૦૦
૧૩૧.	સાવરકુંડલા	B	૮૭.૦૦
૧૩૨.	રાજુલા	C	૩૦૦.૦૦
૧૩૩.	બગસરા	C	૬૦.૦૦
૧૩૪.	જાફરાબાદ	C	૬૦.૦૦
૧૩૫.	લાઠી	D	૪૦.૦૦
૧૩૬.	બાબરા	C	૬૦.૦૦
૧૩૭.	ચલાલા	D	૪૫.૦૦
૧૩૮.	દામનગર	D	૪૦.૦૦
	કુલ		૧૨૯૨.૦૦

ક્રમ	જિલ્લો / નગરપાલિકા	વર્ગ	યુકવેલ ગ્રાન્ટ રૂ. લાભમાં
૧	૨	૩	૪
(૩૦)	ગીર સોમનાથ જિલ્લો		
૧૩૯.	વેરાવળ-પાટણ	A	૨૯૦.૦૦
૧૪૦.	ઉના	B	૮૦.૦૦
૧૪૧.	કોડીનાર	C	૬૦.૦૦
૧૪૨.	સુત્રાપાડા	C	૮૮.૦૦
૧૪૩.	તલાલા	D	૮૪.૦૦
	કુલ		૬૦૨.૦૦
(૩૧)	જુનાગઢ જિલ્લો		
૧૪૪.	કેશોદ	B	૪૮૦.૦૦
૧૪૫.	માંગરોળ	B	૮૦.૦૦
૧૪૬.	માણાવદર	C	૬૦.૦૦
૧૪૭.	ચોરવાડ	D	૪૫.૦૦
૧૪૮.	વિસાવદર	D	૭૦.૦૦
૧૪૯.	વંથલી	D	૪૦.૦૦
૧૫૦.	બાંટવા	D	૪૦.૦૦
	કુલ		૮૧૫.૦૦
(૩૨)	ભાવનગર જિલ્લો		
૧૫૧.	મહુવા	B	૮૦.૦૦
૧૫૨.	પાલીતાણા	B	૧૦૦.૦૦
૧૫૩.	શિહોર	B	૧૦૦.૦૦
૧૫૪.	ગારીયાધાર	C	૬૦.૦૦
૧૫૫.	તળાજા	C	૬૦.૦૦
૧૫૬.	વલ્લભીપુર	D	૫૨.૬૮
	કુલ		૪૫૨.૬૮
	ભાવનગર ઝોન કુલ		૩૧૬૧.૬૮
	એકઠરે કુલ		૧૮૭૧૦.૫૨

પરિશિષ્ટ-૧૪

સંશોધન અને આંકડાકીય કામગીરી

કોષ્ટક (૧)

સ્થાનિક સંસ્થાઓની સાધારણ આવક અને સાધારણ ખર્ચ

(રૂ. લાખમાં)

ક્રમ	બાબત	વર્ષ	
		૨૦૨૦-૨૧	૨૦૨૧-૨૨
૧.	કુલ સાધારણ આવક	૧૧૪૮૪૦૧.૭૩	૧૧૨૦૩૬૦.૧૬
૨.	કુલ સાધારણ ખર્ચ	૧૦૧૯૭૮૬.૫૮	૧૧૧૦૦૦૨.૫૮
૩.	આવકના સાપેક્ષ ખર્ચની ટકાવારી	૮૮.૮૦	૯૯.૦૮

કોષ્ટક (૨)

સ્થાનિક સંસ્થાઓની સાધારણ આવક

(રૂ. લાખમાં)

ક્રમ	બાબત	વર્ષ	
		૨૦૨૦-૨૧	૨૦૨૧-૨૨
૧.	મિલકતવેરો / સંયુક્ત કર	૧૬૭૯૬૯.૮૭	૧૬૧૦૭૩.૮૨
૨.	અન્ય કરવેરા	૨૦૦૩૫૪.૮૯	૨૧૬૦૮૬.૨૩
૩.	કુલ કરવેરા (૧ + ૨)	૩૬૮૩૨૪.૭૬	૩૭૭૧૬૦.૦૫
૪.	કુલ ગ્રાંટ	૩૯૩૯૫૩.૬૨	૩૮૯૦૨૦.૦૭
૫.	બીન કર	૩૮૬૧૨૩.૩૫	૩૫૪૧૮૦.૦૪
	કુલ સાધારણ આવક. ક્રમ - (૩ + ૪ + ૫)	૧૧૪૮૪૦૧.૭૩	૧૧૨૦૩૬૦.૧૬

કોષ્ટક (૩)

સ્થાનિક સંસ્થાઓની માથાદીઠ આવક અને માથાદીઠ ખર્ચ

(રૂપિયામાં)

ક્રમ	બાબત	વર્ષ	
		૨૦૨૦-૨૧	૨૦૨૧-૨૨
૧.	માથાદીઠ સાધારણ આવક	૪૮૧૨	૪૬૯૦
૨.	માથાદીઠ સાધારણ ખર્ચ	૪૨૭૩	૪૬૪૭

નોંધ : સ્થાનિક સંસ્થાઓની માથાદીઠ આવક વર્ષ ૨૦૧૧ની વસ્તી ગણતરીને આધારે ગણવામાં આવેલ છે.

કોષ્ટક (૪)

સ્થાનિક સંસ્થાઓની સાધારણ આવકનું વિવિધ સદર હેઠળ થયેલ આવકનું પ્રમાણ (ટકાવારી)
(રૂ. લાખમાં)

ક્રમ	બાબત	વર્ષ	
		૨૦૨૦-૨૧	૨૦૨૧-૨૨
૧.	કુલ કરવેરા	૩૨.૦૦%	૩૪.૦૦%
૨.	કુલ ગ્રાન્ટ	૩૪.૦૦%	૩૫.૦૦%
૩.	બીન કર	૩૪.૦૦%	૩૨.૦૦%
૪.	કુલ સાધારણ આવક	૧૦૦.૦૦%	૧૦૧.૦૦%

કોષ્ટક (૫)

સ્થાનિક સંસ્થાઓની સાધારણ આવક અને ટેક્ષનો વૃદ્ધિદર
(રૂ. લાખમાં)

ક્રમ	બાબત	વર્ષ	
		૨૦૨૦-૨૧	૨૦૨૧-૨૨
૧.	કુલ કરવેરા આવક	૩૬૮૩૨૪.૭૬	૩૭૭૧૬૦.૦૫
૨.	કુલ સાધારણ આવક	૧૧૪૮૪૦૧.૭૩	૧૧૨૦૩૬૦.૧૬
૩.	કુલ કરવેરાનો વૃદ્ધિદર	-૩.૧૨	૨.૪%
૪.	કુલ સાધારણ આવકનો વૃદ્ધિદર	-૦.૭૩	-૨.૪૪%

કોષ્ટક (૬)

સ્થાનિક સંસ્થાઓના પ્રકારવાર કરવેરાની આવક વર્ષ - ૨૦૨૧-૨૨
(રૂ. લાખમાં)

ક્રમ	બાબત	વર્ષ - ૨૦૨૧-૨૨		
		મિલકતવેરો/ સંયુક્તકર	અન્ય કરવેરા	કુલ કરવેરા
૧.	મહાનગરપાલિકાઓ	૧૩૧૩૫૮.૦૮	૧૮૪૦૪૫.૮૨	૩૧૫૪૦૩.૯૧
૨.	નગરપાલિકાઓ	૨૯૭૧૫.૭૩	૩૨૦૪૦.૪૧	૬૧૭૫૬.૧૪
	સ્થાનિક સંસ્થાઓનું કુલ	૧૬૧૦૭૩.૮૨	૨૧૬૦૮૬.૨૩	૩૭૭૧૬૦.૦૫

કોષ્ટક (૭)

સ્થાનિક સંસ્થાઓના પ્રકારવાર કુલ સાધારણ આવક વર્ષ - ૨૦૨૧-૨૨

(રૂ. લાખમાં)

ક્રમ	બાબત	કુલ સાધારણ આવક	કુલ કરવેરા આવક	કુલ ગ્રાંટ	આવક પૈકી	
					કરવેરાની આવકની ટકાવારી	ગ્રાંટની આવકની ટકાવારી
૧.	મહાનગરપાલિકાઓ	૯૬૧૮૧૭.૩૧	૩૧૫૪૦૩.૮૦	૩૨૮૯૧૯.૦૨	૩૨.૭૯	૩૪.૨૦
૨.	નગરપાલિકાઓ	૧૫૮૫૪૨.૮૫	૬૧૭૫૬.૧૫	૬૦૧૦૧.૦૫	૩૮.૮૫	૩૭.૮૧
	સ્થાનિક સંસ્થાઓનું કુલ	૧૧૨૦૩૬૦.૧૬	૩૭૭૧૬૦.૦૫	૩૮૯૦૨૦.૦૭	૩૩.૬૬	૩૪.૭૨

કોષ્ટક (૮)

સ્થાનિક સંસ્થાઓના પ્રકારવાર કુલ સાધારણ આવક અને સાધારણ ખર્ચ વર્ષ - ૨૦૨૧-૨૨

(રૂ. લાખમાં)

ક્રમ	સ્થાનિક સંસ્થાઓનો પ્રકાર	સાધારણ આવક	કુલ સાધારણ ખર્ચ	કુલ સાધારણ ખર્ચની કુલ સાધારણ આવકની સાપેક્ષ ટકાવારી
૧.	મહાનગરપાલિકાઓ	૯૬૧૮૧૭.૩૧	૯૦૮૩૦૭.૨૦	૯૪.૪૪
૨.	નગરપાલિકાઓ	૧૫૮૫૪૨.૮૫	૨૦૧૬૯૫.૩૯	૧૨૭.૨૨
	સ્થાનિક સંસ્થાઓનું કુલ	૧૧૨૦૩૬૦.૧૬	૧૧૧૦૦૦૨.૫૯	૯૯.૦૮

