

ગુજરાત હાઉસીંગ બોર્ડ



「 વાર્ષિક વહીવટી અહેવાલ
સને ૨૦૨૧ - ૨૦૨૨ 」





ગુજરાત હાઉસિંગ બોર્ડ

અમદાવાદ.

વાર્ષિક વહીવટી અહેવાલ

સને ૨૦૨૧-૨૦૨૨

ગુજરાત હાઉસીંગ બોર્ડ

પ્રગતિનગર, નારણપુરા, અમદાવાદ

ગુજરાત ગૃહ નિર્માણ અધિનિયમ - ૧૯૬૧ ગુજરાત અધિનિયમ : XXXVIII

ગુજરાત ગૃહનિર્માણ અધિનિયમ ૧૯૬૧ની કલમ ૬૮ની રૂએ આ સાથે ગુજરાત હાઉસીંગ બોર્ડનો ૨૦૨૧-૨૨ના વર્ષનો વાર્ષિક વહીવટી અહેવાલ સરકારશ્રીએ તા. ૨૪/૦૧/૨૦૨૪ના પત્ર ક્રમાંક : જી એચ બી / ૧૦૨૦૨૩ / ૭૫૪ / થ દ્વારા મંજૂર કરેલ છે. જે આ સાથે વિધાનસભામાં રજૂ કરવા સાદર કરેલ છે.

હાઉસીંગ કમિશ્નર
ગુજરાત હાઉસીંગ બોર્ડ
અમદાવાદ.

ગુજરાત હાઉસીંગ બોર્ડ

પ્રગતિનગર, નારણપુરા, અમદાવાદ

તારીખ ૩૧મી માર્ચ ૨૦૨૨ના પુરા થતા વર્ષનો વહીવટી અહેવાલ

અનુક્રમણિકા

ભાગ	વિષય	પાના નંબર
ભાગ-૧	પ્રસ્તાવના	૩
ભાગ-૨	૨૦૨૧-૨૦૨૨ના વર્ષનો કાર્યક્રમ	૪
ભાગ-૩	૨૦૨૧-૨૦૨૨ના વર્ષ દરમ્યાનના કાર્યક્રમની વિગત	૬
ભાગ-૪	બોર્ડની ૨૦૨૧-૨૦૨૨ની પ્રવૃત્તિ માટે નાણાં વ્યવસ્થા	૧૮
ભાગ-૫	બોર્ડ હેઠળ કામ કરતાં મહેકમ અને બોર્ડના કામકાજનો વહીવટ	૨૧
ભાગ-૬	ગૃહનિર્માણ કાર્ય સિવાય બોર્ડે હાથ ધરેલ એસ્ટેટ વહીવટ સંસોધન કાર્ય અને બીજા કાર્ય	૨૬
ભાગ-૭	સને ૨૦૨૨-૨૦૨૩ના વર્ષ માટેનો કાર્યક્રમ	૬૯
	રુલમ કલોયરન્સ સેલ	૭૦

**તા. ૦૧/૦૪/૨૦૨૧ થી તા.૩૧/૦૩/૨૦૨૨ના સમય દરમ્યાન
ગુજરાત હાઉસીંગ બોર્ડના માનનીય અધ્યક્ષશ્રી તથા સભ્યશ્રીઓની વિગત**

(અ)	માનનીય અધ્યક્ષશ્રી	
	(૧) શ્રી મુકેશ પુરી (I.A.S.) માન. અધ્યક્ષશ્રી, ગુજરાત હાઉસીંગ બોર્ડ, અમદાવાદ.	૦૧/૦૪/૨૦૨૧ થી ૨૪/૦૧/૨૦૨૨
	(૧/૧) શ્રી મુકેશકુમાર (I.A.S.) માન. અધ્યક્ષશ્રી, ગુજરાત હાઉસીંગ બોર્ડ, અમદાવાદ.	૨૫/૦૧/૨૦૨૨ થી ૩૧/૦૩/૨૦૨૨
(બ)	સભ્યશ્રીઓ :	
	(૧) શ્રી લોચન સેહરા (I.A.S.) હાઉસીંગ કમિશ્નરશ્રી, ગુ.હા.બોર્ડ અને સભ્ય સચિવશ્રી, ગુજરાત હાઉસીંગ બોર્ડ, અમદાવાદ.	૦૧/૦૪/૨૦૨૧ થી ૦૪/૦૧/૨૦૨૨
	(૧/૧) શ્રી રાકેશ શંકર (I.A.S.) હાઉસીંગ કમિશ્નરશ્રી, ગુ.હા.બોર્ડ અને સભ્ય સચિવશ્રી, ગુજરાત હાઉસીંગ બોર્ડ, અમદાવાદ.	૦૫/૦૧/૨૦૨૨ થી ૩૧/૦૩/૨૦૨૨
	(૨) અધિક મુખ્ય સચિવશ્રી, અથવા નાયબ સચિવશ્રીથી નીચેના હોદ્દો ઉપર ન હોય તેવા નાણા વિભાગ, ગાંધીનગરના પ્રતિનિધિ, સભ્યશ્રી, ગુજરાત હાઉસીંગ બોર્ડ	૦૧/૦૪/૨૦૨૧ થી ૩૧/૦૩/૨૦૨૨
	(૩) મુખ્ય ઈજનેર અને સંયુક્ત સચિવશ્રી માર્ગ અને મકાન વિભાગ, ગાંધીનગર સભ્યશ્રી ગુજરાત હાઉસીંગ બોર્ડ	૦૧/૦૪/૨૦૨૧ થી ૩૧/૦૩/૨૦૨૨
	(૪) અગ્ર સચિવશ્રી અથવા નાયબ સચિવશ્રી (હાઉસીંગ)થી નીચેના હોદ્દો ઉપર ન હોય તેવા શ.વિ અને શ.ગુ.નિ વિભાગના પ્રતિનિધિ, સભ્યશ્રી ગુજરાત હાઉસીંગ બોર્ડ	૦૧/૦૪/૨૦૨૧ થી ૩૧/૦૩/૨૦૨૨

ભાગ-૧

પ્રસ્તાવના

ગુજરાત હાઉસીંગ બોર્ડ એક્ટ - ૧૯૬૧ અન્વયે ગુજરાત હાઉસીંગ બોર્ડની કામગીરી સમસ્ત ગુજરાત રાજ્યમાં મુંબઈ મ્યુનિસિપલ અધિનિયમ-૧૯૪૯ હેઠળ શહેરી અને આજુબાજુના પ.કિ.મી.નો વિસ્તાર મ્યુનિસિપાલિટી અધિનિયમ-૧૯૬૩ હેઠળની બરો મ્યુનિસિપાલિટી અને તેની આજુબાજુના ૫ કિ.મિ. નો વિસ્તાર, મ્યુનિસિપલ અધિનિયમ-૧૯૬૩ હેઠળનો નોટિફાઈડ એરિયા અને તેના આજુબાજુના ૩ કિ.મિ.નો વિસ્તાર અને ગુજરાત ટાઉન પ્લાનિંગ અને અર્બન ડેવેલોપમેન્ટ એરિયામાં રહેઠાણોની જરૂરિયાત પુરી પાડવા અંગેની રહી છે.

- સને ૨૦૦૨-૨૦૧૨ના દશકામાં ગુજરાત હાઉસીંગ બોર્ડની બાંધકામ પ્રવૃત્તિ બંધ હતી તેથી બોર્ડના જુના લાભાર્થીઓને ફાળવેલ મકાનોના બાકી હપ્તા/પેનલ્ટીની વસુલાતની કામગીરી અને ફાળવેલ મકાનોના દસ્તાવેજની કામગીરી કરવામાં આવી હતી.
- પરંતુ સને ૨૦૧૨-૧૩માં સરકારશ્રી દ્વારા બાંધકામ પ્રવૃત્તિની મંજૂરી આપતા તેમજ મુખ્યમંત્રી ગૃહયોજના જાહેર થતાં ગુજરાત હાઉસીંગ બોર્ડ સક્રિય થયેલ છે.
- ગુ.હા.બોર્ડમાં નવી યોજનાઓના આવાસ ફાળવણી પધ્ધતિમાં બદલાવ આવેલ છે. પહેલા કચેરીમાં બેસીને અધિકારીઓ દ્વારા ડ્રો કરવામાં આવતો હતો જ્યારે આજે તમામ લાભાર્થીઓની હાજરીમાં પદાધિકારીઓની હાજરીમાં ડ્રો કરવામાં આવે છે.
- નવી યોજનાઓના આવાસ ફાળવણીમાં તદ્દન પારદર્શી પધ્ધતિ અપનાવવામાં આવેલ છે. ડ્રો કરતાં પહેલા લાભાર્થીઓમાંથી પાંચ સાક્ષીઓની હાજરીમાં ડ્રો કરવામાં આવે છે.
- નવી યોજનાઓના આવાસો ફાળવણીમાં પ્રાયોરીટી ડ્રો અને નંબરીંગ ડ્રો એક સાથે કરવામાં આવે છે.
- ગુ.હા.બોર્ડમાં અગાઉ ગ્રાઉન્ડ ફ્લોર+૨ માળ પ્રકારના મકાનોના બાંધકામ કરવામાં આવતા હતા પરંતુ નવી યોજનાઓમાં હાલમાં ૭ થી ૧૩/૧૪ માળ સુધીના બહુમાળી મકાનો આધુનિક પધ્ધતિથી તેમજ સુખાકારી સુવિધા સાથે બાંધવામાં આવે છે.
- ગુ.હા.બોર્ડના આવાસમાં બાંધકામના માળખામાં ક્ષતિ-જવાબદારી સમયગાળો ૧૦ વર્ષની જોગવાઈ કરેલ છે. તેમજ આવાસોની કિંમત માર્કેટ કરતા પણ ઓછી રાખવામાં આવે છે.
- આધુનિક ટેકનોલોજીનો ઉપયોગ કરી લીફ્ટની સુવિધા સાથે બહુમાળી પ્રકારના મકાનો પુરા પાડવામાં આવે છે.
- બોર્ડના મકાન ધારકોને સરળતાથી બેંક લોન મળી શકે તે માટે ૫૮ બેંકો સાથે એમ.ઓ.યુ. કરીને મોર્ગેજ ફાયનાન્સની સુવિધા પુરી પાડવામાં આવે છે.
- આમ ગુજરાત હાઉસીંગ બોર્ડ દ્વારા નવી દિશા તરફ પ્રયાણ કરી રહ્યું છે.

ભાગ-૨

સને-૨૦૨૧-૨૦૨૨ના વર્ષ દરમ્યાન વિવિધ યોજના માટે બોર્ડે રૂ. ૩૦,૦૩૭.૯૩ લાખની મુડીના કામનો નીચે મુજબનો કાર્યક્રમ મંજૂર કરેલ.

અ.નં.	યોજનાનું નામ	અંદાજિત ખર્ચ (રૂ. લાખમાં)
(અ)	હુડકોની લોનમાંથી હાથ ધરવાની યોજના	
૧.	આર્થિક રીતે નબળા વર્ગના લોકો માટેની યોજના	૪૧.૭૦
૨.	ઓછી આવક જુથના લોકો માટેની યોજના	૨૫.૨૦
૩.	મધ્યમ આવક જુથના લોકો માટેની યોજના	૪૯.૧૦
૪.	ઉંચી આવક જુથના લોકો માટેની યોજના	૭.૦૦
	કુલ...	૧૨૩.૦૦
(બ)	બોર્ડ ફંડમાંથી હાથ ધરવાની યોજના	
૧.	આર્થિક રીતે નબળા વર્ગના લોકો માટેની યોજના	૦.૦૦
૨.	ઓછી આવક જુથના લોકો માટેની યોજના	૨૧.૦૦
૩.	મધ્યમ આવક જુથના લોકો માટેની યોજના	૧૩.૨૫
૪.	ઉંચી આવક જુથના લોકો માટેની યોજના	૩૪.૫૦
૫.	રહેઠાણ સિવાયના કામો (અન્ય યોજનાઓ)	૪૫૭.૩૪
૬.	જમીનના પ્લોટો વિકસાવી વેચાણ આપવાની યોજના	૦.૦૦
૭.	યંત્રો, ઓજારો અને કોમ્પ્યુટર	૦.૦૦
૮.	જમીન સંપાદન અને વિકાસ યોજના	૦.૦૦
૯.	ઓફીસ તથા અન્ય રીનોવેશન	૦.૦૦
	કુલ...	૫૨૬.૦૯
(ક)	સ્વયં સંચાલિત ગૃહ નિર્માણ યોજના	
૧.	આર્થિક રીતે નબળા વર્ગના લોકો માટેની યોજના	૧૨૮૬૮.૦૯
૨.	ઓછી આવક જુથના લોકો માટેની યોજના	૧૯૭૦.૬૧
૩.	મધ્યમ આવક જુથના લોકો માટેની યોજના	૧૦૩૭૫.૮૨
૪.	ઉંચી આવક જુથના લોકો માટેની યોજના	૨૪૭.૫૨
૫.	કોન્ટ્રીબ્યુશન યોજના	૦.૦૦
૬.	રહેઠાણ સિવાયના કામો (અન્ય યોજનાઓ)	૧૬૪૩.૫૦
	કુલ...	૨૭૧૦૫.૫૪
(ડ)	રાજ્ય આયોજિત યોજનાઓ	
૧.	મિલકત જાળવણી માટે સરકારી ગ્રાન્ટ	૩૦૦.૦૦
૨.	વેસ્ટ વોટર મેનેજમેન્ટ	૧૮૩.૦૦
૩.	મુખ્યમંત્રી આવાસ યોજના માટે જમીન સંપાદન	૧૫૦૦.૦૦
૪.	નવી યોજના માટે માળખાકીય સુવિધા (ઈન્ફ્રાસ્ટ્રક્ચર)	૨૦૦.૦૦
૫.	બેટરમેન્ટ ચાર્જસ	૧૦૦.૦૦
	કુલ....	૨૨૮૩.૦૦
	કુલ સરવાળો... (અ) + (બ) + (ક) + (ડ)	૩૦,૦૩૭.૬૩

ગુજરાત હાઉસીંગ બોર્ડની જુદી જુદી યોજનાઓની અંગેની સંક્ષિપ્ત માહિતી

- (૧) **આર્થિક રીતે નબળા વર્ગના જુથના લોકો માટેની ગૃહ નિર્માણ યોજના :-**
સામાન્ય રીતે પ્લાનો એલોકેશનમાંથી આ યોજના માટે નાણાં ફાળવવામાં આવતા હોય છે પરંતુ ૨૦૨૧-૨૦૨૨ દરમ્યાન સરકારશ્રી તરફથી નાણાંની ફાળવણી થયેલ નથી એટલે આ યોજના અન્ય સ્ત્રોતમાંથી નાણાં મેળવી કરવામાં આવેલ છે. આ યોજના હેઠળ બાંધેલા મકાન ભાડા ખરીદ યોજના હેઠળ ફાળવવામાં આવે છે.
- (૨) **ઓછી આવક વાળા જુથના લોકો માટેની ગૃહ નિર્માણ યોજના :-**
આ યોજના પ્લાન એલોકેશનમાંથી આવેલ નાણાંમાંથી તેમજ બોર્ડ ફંડમાંથી હાથ ધરવામાં આવે છે. ૨૦૨૧-૨૦૨૨ના વર્ષ માટે સરકારશ્રી તરફથી ફાળવણી થયેલ નથી. આ યોજના હેઠળ બાંધેલ મકાનો ભાડા ખરીદ યોજના હેઠળ ફાળવવામાં આવેલ છે.
- (૩) **મધ્યમ આવક વાળા જુથના લોકો માટેની ગૃહ નિર્માણ યોજના :-**
આ યોજના બોર્ડના નાણા ભંડોળમાંથી હાથ ધરવામાં આવે છે. તેની ફાળવણી ભાડા ખરીદ યોજના હેઠળ કરવામાં આવે છે. તેમજ આ યોજના સ્વયં નાણાં સહાય યોજના તરીકે પણ હાથ ધરવામાં આવે છે જે તે અરજદારે મકાનોની ફાળવણી સુધીમાં પુરા નાણાં ભરપાઈ કરવાના હોય છે.
- (૪) **ઉંચી આવક વાળા જુથના લોકો માટેની ગૃહ નિર્માણ યોજના**
આ યોજના બોર્ડના નાણા ભંડોળ તથા એચ.ડી.એફ.સી.ની સહાય મેળવી હાથ ધરવામાં આવે છે. અન્ય યોજના હેઠળ બાંધેલા મકાનો ભાડા ખરીદ યોજના હેઠળ બાંધેલા મકાનો ભાડા ખરીદ યોજના હેઠળ ફાળવવામાં આવે છે. આ ઉપરાંત આ યોજના સ્વયં સહાયિત યોજના તરીકે પણ હાથ ધરવામાં આવે છે તે માટે અરજદારે મકાનની ફાળવણી સુધીમાં પુરા નાણાં ભરપાઈ કરવાના હોય છે.
- (૫) **અન્ય યોજનાઓ :-**
બોર્ડની જુદી જુદી કોલોનીઓમાં જરૂરી સુવિધાઓ જેવી કે દુકાનો, સ્ટોલ, કોમ્યુનિટી હોલ, રમત ગમતના મેદાનો, શાળાઓના મકાનો, નર્સીંગ હોમ, ઓફિસો વિગેરેનું કામ પણ જરૂરીયાત પ્રમાણે બોર્ડ દ્વારા હાથ ધરવામાં આવે છે. આ ઉપરાંત અમુક જગ્યાએ બોર્ડની વહીવટી કચેરીઓ તથા કર્મચારીઓ માટે ભાડેના રહેઠાણો બાંધવાનું કામ પણ હાથ ધરવામાં આવે છે.
- (૬) **સ્વયં સહાયિત ગૃહનિર્માણ યોજનાઓ :-**
આ યોજના હેઠળ મકાનોના બાંધકામના તબક્કાવાર નક્કી કર્યા પ્રમાણે પૂરેપૂરી કિંમત વસુલ કર્યા બાદ મકાનો જે તે જુથના અરજદારોને કોમ્પ્યુટરાઈઝ (NICના સોફ્ટવેર દ્વારા) લોટસ ડ્રો પદ્ધતિથી નિયમાનુસાર ફાળવવામાં આવે છે.
- (૭) **ગુજરાત હાઉસીંગ બોર્ડના કર્મચારીઓ માટે રહેઠાણો બાંધવાની યોજનાઓ**
આ યોજના હેઠળ ગુજરાત હાઉસીંગ બોર્ડ તેના કર્મચારીઓ માટે રહેઠાણો બાંધી ભાડા ખરીદ યોજના હેઠળ બોર્ડના કર્મચારીઓને ફાળવે છે.
- (૮) ઉપરોક્ત દર્શાવેલ યોજનાઓ ઉપરાંત ગુજરાત હાઉસીંગ બોર્ડ દ્વારા નીચે જણાવેલ ખાસ યોજનાઓ હુડકોની તથા અન્ય સંસ્થાઓની નાણાં સહાય મેળવી હાથ ધરવામાં આવે છે.
- (અ) **યોજનાઓ :-**
- | | |
|--|--------------------------------|
| ૧. અનુસુચિતજાતિના લોકો માટે | ૨. અનુસુચિત જનજાતિના લોકો માટે |
| ૩. પત્રકારો માટે | ૪. સ્વાતંત્રસેનાનીઓ માટે |
| ૫. કેન્દ્ર સરકાર / રાજ્ય સરકાર/ અર્ધસરકારી સંસ્થાઓ/નિગમો તેમજ બોર્ડ વિગેરેના કર્મચારીઓ માટે. | |
| ૬. સચિવાલય, ગાંધીનગર ખાતેના બિન બદલીપાત્ર/ બદલીપાત્ર કર્મચારીઓ માટે | |
- (૯) **રોકડ ધિરાણ (કેશલોન) યોજનાઓ :-**
ગુજરાત હાઉસીંગ બોર્ડ તરફથી જેમના નામે ચોખ્ખા ટાઈટલ વાળા જે જમીનના પ્લોટો છે તે તેમને વ્યક્તિગત રીતે મકાન બાંધવા માટે કેશલોન આપવામાં આવે છે. પરંતુ તેની વસુલાતનું માળખું અને વસુલાતની પરિસ્થિતિની સમીક્ષા કરી જ્યાં સુધી તે વ્યવસ્થિત ના ગોઠવાય ત્યાં સુધી નવી અરજી આપવાનું તેમજ સ્વીકારવાનું બોર્ડે બંધ કરેલ છે.

ભાગ-૩

સને ૨૦૨૦-૨૦૨૧ તથા ૨૦૨૧-૨૦૨૨ના વર્ષ દરમ્યાન બોર્ડ દ્વારા મકાન બાંધકામ ક્ષેત્રે કરેલ સિદ્ધિનું તુલનાત્મક પત્રક

ડિવિઝન	યોજનાનું નામ	વર્ષ ૨૦૨૦-૨૦૨૧				વર્ષ ૨૦૨૧-૨૦૨૨				વિશેષ નોંધ
		વર્ષની શરૂઆતમાં બાંધકામ હેઠળના રહેઠાણો	વર્ષ દરમ્યાન હાથ ધરવામાં આવેલ નવા રહેઠાણનું બાંધકામ	વર્ષ દરમ્યાન પુરા થયેલ રહેઠાણો	વર્ષની આખરે બાંધકામ હેઠળ ચાલુ રહેલ રહેઠાણો	વર્ષની શરૂઆતમાં બાંધકામ હેઠળના રહેઠાણો	વર્ષ દરમ્યાન હાથ ધરવામાં આવેલ નવા રહેઠાણનું બાંધકામ	વર્ષ દરમ્યાન પુરા થયેલ રહેઠાણો	વર્ષની આખરે બાંધકામ હેઠળ ચાલુ રહેલ રહેઠાણો	
૧	૨	૩	૪	૫	૬	૭	૮	૯	૧૦	૧૧
અમદાવાદ	ઈ.ડબલ્યુ.એસ.	૫૬૦	૦	૦	૫૬૦	૬૧૬	૦	૬૧૬	૧૬૮	ખરેખર પ્લાનિંગ મુજબ ૬૧૬ મકાન થાય છે
રાજકોટ	ઈ.ડબલ્યુ.એસ.	૨૮૪૪	૦	૧૮૨	૨૪૮૬	૨૪૮૬	૦	૩૨	૨૪૮૬	
વડોદરા	ઈ.ડબલ્યુ.એસ.	૧૫૬૮	૦	૦	૧૫૬૮	૧૫૬૦	૦	૦	૧૫૬૦	ખરેખર પ્લાનિંગ મુજબ ૧૫૬૦ મકાન થાય છે
સુરત	ઈ.ડબલ્યુ.એસ.	૬૧૬	૦	૦	૬૧૬	૬૧૬	૦	૦	૬૧૬	
	કુલ	૫૬૮૮	૦	૧૮૨	૫૨૪૦	૫૨૮૮	૦	૬૪૮	૪૮૪૦	
અમદાવાદ	એલ.આઈ.જી.	૨૨૪	૦	૦	૨૨૪	૦	૦	૦	૦	
રાજકોટ	એલ.આઈ.જી.	૦	૦	૦	૦	૦	૦	૦	૦	
વડોદરા	એલ.આઈ.જી.	૦	૦	૦	૦	૦	૦	૦	૦	
સુરત	એલ.આઈ.જી.	૧૬૦૬	૦	૦	૧૮૩૦	૧૬૧૧	૦	૦	૧૬૧૧	ખરેખર પ્લાનિંગ મુજબ ૧૬૧૧ મકાન થાય છે
	કુલ	૧૮૩૦	૦	૦	૧૬૦૬	૧૬૧૧	૦	૦	૧૬૧૧	
અમદાવાદ	એમ.આઈ.જી.	૦	૦	૦	૦	૦	૦	૦	૦	
રાજકોટ	એમ.આઈ.જી.	૦	૦	૦	૦	૦	૦	૦	૦	
વડોદરા	એમ.આઈ.જી.	૦	૦	૦	૦	૦	૦	૦	૦	
સુરત	એમ.આઈ.જી.	૦	૦	૦	૦	૦	૦	૦	૦	
	કુલ	૦	૦	૦	૦	૦	૦	૦	૦	
અમદાવાદ	એચ.આઈ.જી.	૦	૦	૦	૦	૦	૦	૦	૦	
રાજકોટ	એચ.આઈ.જી.	૦	૦	૦	૦	૦	૦	૦	૦	
વડોદરા	એચ.આઈ.જી.	૦	૦	૦	૦	૦	૦	૦	૦	
સુરત	એચ.આઈ.જી.	૦	૦	૦	૦	૦	૦	૦	૦	
	કુલ	૦	૦	૦	૦	૦	૦	૦	૦	
અમદાવાદ	ઓફિસ બિલ્ડીંગ	૦	૦	૦	૦	૦	૦	૦	૦	
રાજકોટ	ઓફિસ બિલ્ડીંગ	૦	૦	૦	૦	૦	૦	૦	૦	
વડોદરા	ઓફિસ બિલ્ડીંગ	૦	૦	૦	૦	૦	૦	૦	૦	
સુરત	ઓફિસ બિલ્ડીંગ	૦	૦	૦	૦	૦	૦	૦	૦	
	કુલ	૦	૦	૦	૦	૦	૦	૦	૦	
	અકંદરે કુલ	૭૫૧૮	૦	૧૮૨	૭૦૭૦	૬૮૮૮	૦	૬૪૮	૬૪૫૧	

ભાગ-૩

સને ૨૦૨૦-૨૦૨૧ તથા ૨૦૨૧-૨૦૨૨ના વર્ષ દરમ્યાન બોર્ડ દ્વારા
મકાન બાંધકામ ક્ષેત્રે કરેલ સિદ્ધિનું તુલનાત્મક પત્રક

અ.નં.	યોજનાનું નામ	વર્ષ ૨૦૨૦-૨૦૨૧				વર્ષ ૨૦૨૧-૨૦૨૨				વિશેષ નોંધ
		વર્ષની શરૂઆતમાં બાંધકામ હેઠળના રહેઠાણો	વર્ષ દરમ્યાન હાથ ધરવામાં આવેલ નવા રહેઠાણનું બાંધકામ	વર્ષ દરમ્યાન પુરા થયેલ રહેઠાણો	વર્ષની આખરે બાંધકામ હેઠળ ચાલુ રહેલ રહેઠાણો	વર્ષની શરૂઆતમાં બાંધકામ હેઠળના રહેઠાણો	વર્ષ દરમ્યાન હાથ ધરવામાં આવેલ નવા રહેઠાણનું બાંધકામ	વર્ષ દરમ્યાન પુરા થયેલ રહેઠાણો	વર્ષની આખરે બાંધકામ હેઠળ ચાલુ રહેલ રહેઠાણો	
૧	૨	૩	૪	૫	૬	૭	૮	૯	૧૦	૧૧
૧	આર્થિક રીતે નબળા વર્ગના લોકો માટેની યોજના (ઈ.ડબલ્યુ.એસ)	૫૬૮૮	૦	૧૮૨	૫૨૪૦	૫૨૩૨	૦	૩૮૨	૪૮૪૦	વોટરા ફેઝ-૫માં ખરેખર પ્લાનીંગ અનુસાર ૧૫૬૦ મકાન થાય છે.
૨	ઓછી આવક જુથના લોકો માટેની યોજના (એલ.આઈ.જી.)	૧૮૩૦	૦	૦	૧૮૩૦	૧૮૩૫	૦	૨૨૪	૧૬૧૧	સુરત ફેઝ-૫માં ખરેખર પ્લાનીંગ અનુસાર ૧૬૧૧ મકાન થાય છે.
૩.	મધ્યમ આવક જુથના લોકો માટેની યોજના (એમ.આઈ.જી.)	૦		૦	૦	૦	૦	૦	૦	
૪.	ઉંચી આવક જુથના લોકો માટેની યોજના (એચ.આઈ.જી.)	૦	૦	૦	૦	૦	૦	૦	૦	
૫.	અન્ય યોજનાઓ ઓફીસ બિલ્ડીંગ	૦	૦	૦	૦	૦	૦	૦	૦	
	કુલ..	૭૫૧૮	૦	૧૮૨	૭૦૭૦	૭૦૬૭	૦	૬૧૬	૬૪૫૧	

ગુજરાત હાઉસીંગ બોર્ડ

રાજ્યના જુદા જુદા લોકો માટે ૩/૨૦૧૨ સુધીમાં બાંધેલ રહેઠાણોની વિગત દર્શાવતું પત્રક-૧

અં.નં.	જિલ્લા/ગામ/ શહેર	ઓદ્યોગિક કામદાર તથા આર્થિક રીતે નબળા વર્ગના લોકો માટેના		આર્થિક રીતે નબળા વર્ગના લોકો માટેના રહેઠાણો		ઓછી આવક જૂથના લોકો માટેના રહેઠાણો		મધ્યમ આવક જૂથના લોકો માટેના રહેઠાણો		ઉંચી આવક જૂથના લોકો માટેના રહેઠાણો		ડીપોઝીટ કોન્ટ્રી- બ્યુશનના કામ		૩/૧૨થી સુધી બાંધેલ રહેઠાણોનો સરવાળો
		૩/૧૨ સુધી બાંધેલ રહેઠાણો	વર્ષ દરમ્યાન બાંધેલ રહેઠાણો	૩/૧૨ સુધી બાંધેલ રહેઠાણો	વર્ષ દરમ્યાન બાંધેલ રહેઠાણો	૩/૧૨ સુધી બાંધેલ રહેઠાણો	વર્ષ દરમ્યાન બાંધેલ રહેઠાણો	૩/૧૨ સુધી બાંધેલ રહેઠાણો	વર્ષ દરમ્યાન બાંધેલ રહેઠાણો	૩/૧૨ સુધી બાંધેલ રહેઠાણો	વર્ષ દરમ્યાન બાંધેલ રહેઠાણો	૩/૧૨ સુધી બાંધેલ રહેઠાણો	વર્ષ દરમ્યાન બાંધેલ રહેઠાણો	૩+૫+૭ +૮+૧૧ +૧૩
૧	૨	૩	૪	૫	૬	૭	૮	૯	૧૦	૧૧	૧૨	૧૩	૧૪	૧૫
(૧)	અમદાવાદ :-													
	અમદાવાદ	૧૪૪૧૪	-	૧૫૧૦૦	-	૨૦૩૧૦	-	૧૫૩૭૩	-	૩૩૮૬	-	-	-	૬૮૫૮૩
	વિરમગામ	૨૫	-	૩૦૨	-	-	-	-	-	-	-	-	-	૩૨૭
	ધોળકા	-	-	-	-	૧૧૮	-	૫૫	-	-	-	-	-	૧૭૩
	સાંણદ	-	-	૧૭૮	-	૫૦	-	૫૩	-	-	-	-	-	૨૮૧
૨)	અમરેલી													
	અમરેલી	-	-	૧૮૯	-	૩૮૦	-	૪૮	-	-	-	-	-	૬૧૭
	સાવરકુંડલા	-	-	૫૦	-	૯૦	-	૧૪	-	-	-	-	-	૧૫૪
(૩)	બનાસકાંઠા													
	અંબાજી	-	-	-	-	૧૮	-	-	-	-	-	-	-	૧૮
	પાલનપુર	-	-	-	-	૯૨	-	૬૪	-	-	-	-	-	૧૫૬
	વાવ	-	-	૧૧૨	-	-	-	-	-	-	-	-	-	૧૧૨

૧	૨	૩	૪	૫	૬	૭	૮	૯	૧૦	૧૧	૧૨	૧૩	૧૪	૧૫
(૪)	ભાવનગર													
	ભાવનગર	૧૩૪૨	-	૭૭૯૬	-	૩૯૫૧	-	૩૩૦૫	-	૨૫૨	-	-	-	૧૬૬૪૬
	મહુવા	૧૦૦	-	-	-	૧૨૨	-	૬	-	-	-	-	-	૨૨૮
	શિહોર	-	-	-	-	૯૦	-	૩૬	-	-	-	-	-	૧૨૬
	પાલીતાણા	-	-	૨૦	-	૨૪	-	૧૧૬	-	-	-	-	-	૧૬૦
	વલ્લભીપુર	-	-	૬૧	-	૧૦૫	-	-	-	-	-	-	-	૧૬૬
	તળાજા	-	-	-	-	૪૮	-	-	-	-	-	-	-	૪૮
	બોટાદ	-	-	૯૬	-	૧૨૪	-	-	-	-	-	-	-	૨૨૦
(૫)	ભરૂચ													
	ભરૂચ	૯૬	-	૮૫૬	-	૨૨૦૩	-	૧૧૨૯	-	૬૨	-	-	-	૪૩૪૬
	આમોદ	-	-	-	-	૩૬	-	-	-	-	-	-	-	૩૬
	વાગરા	-	-	-	-	૩૬	-	-	-	-	-	-	-	૩૬
	વાલીયા	-	-	-	-	૪૮	-	-	-	-	-	-	-	૪૮
	હાંસોટ	-	-	-	-	૨૪	-	-	-	-	-	-	-	૨૪
	અંકલેશ્વર	-	-	૫૯૦	-	૪૦૬	-	૪૯૬	-	૪૪	-	-	-	૧૫૩૬
(૬)	નર્મદા													
	રાજપીપળા	-	-	૨૪	-	૧૧૬	-	-	-	-	-	-	-	૧૪૦
(૭)	ગાંધીનગર													
	દહેગામ	-	-	-	-	૨૮	-	-	-	-	-	-	-	૨૮
	ગાંધીનગર	-	-	૭૬૯	-	૧૧૩૨	-	૨૮૦૩	-	૨૭૧	-	-	-	૪૯૭૫

୧	୨	୩	୪	୫	୬	୭	୮	୯	୧୦	୧୧	୧୨	୧୩	୧୪	୧୫
(୮)	ଜାମନଗର													
	ଜାମନଗର	୧୦୪୪	-	୨୦୫୮	-	୨୩୧୬	-	୧୩୪୨	-	୩୭	-	-	-	୬୭୯୭
	ସିକ୍କା	୬୦	-	୮୦	-	-	-	-	-	-	-	-	-	୧୪୦
	ଧାନ୍ୟାଳୟ	-	-	୧୧୫	-	୩୬	-	-	-	-	-	-	-	୧୯୧
	ଦ୍ଵାରକା	-	-	୩୫	-	୩୬	-	୪୬	-	-	-	-	-	୧୧୭
(୯)	ଜୁନାଗଡ଼													
	ଜୁନାଗଡ଼	-	-	-	-	୮୨୮	-	୨୦୪	-	-	-	-	-	୧୦୩୨
	ବେରାବଣ	୧୨୪	-	-	-	୩୪	-	-	-	-	-	-	-	୧୫୮
	ତଳାଧା	-	-	-	-	୧୨	-	-	-	-	-	-	-	୧୨
	ଶାମ୍ପୁର	୪୦	-	-	-	-	-	-	-	-	-	-	-	୪୦
	ଧାନ୍ୟାଳୟ	-	-	୯୦	-	୬୦	-	-	-	-	-	-	-	୧୫୦
(୧୦)	ପୋରଧାନ													
	ପୋରଧାନ	୨୨୨	-	୧୫୭	-	୨୫୮	-	୬୫	-	-	-	-	-	୭୦୩
(୧୧)	କଟକ													
	ଭୁବନେଶ୍ଵର	-	-	୨୪	-	୫୬୨	-	୫୧୬	-	-	-	-	-	୧୧୦୨
	ଗାନ୍ଧୀଧାମ	୯୬	-	୨୪୧	-	୬୮	-	୭୬୫	-	୭୬	-	-	-	୧୨୪୬
	ଅଞ୍ଜଳି	-	-	-	-	୧୫୨	-	-	-	-	-	-	-	୧୫୨
	ଧାନ୍ୟାଳୟ	-	-	-	-	୨୪	-	୪୮	-	-	-	-	-	୭୨
(୧୨)	ଧୋଡ଼ା													
	ନିଧାନ	୨୯୨	-	୮୨୫	-	୧୪୫୧	-	୨୫୮	-	୧୦୭	-	-	-	୨୯୩୪

૧	૨	૩	૪	૫	૬	૭	૮	૯	૧૦	૧૧	૧૨	૧૩	૧૪	૧૫
	કપડવંજ	-	-	૪૮	-	૨૪૨	-	-	-	-	-	-	-	૨૯૦
	મહેમદાવાદ	-	-	૧૬૯	-	૪૮	-	૧૩૯	-	-	-	-	-	૩૫૬
(૧૩)	આણંદ													
	ખંભાત	-	-	૧૦૪	-	૧૭૦	-	-	-	-	-	-	-	૨૭૪
	ઉમરેઠ	-	-	-	-	-	-	૬૪	-	-	-	-	-	૬૪
	પેટલાદ	-	-	૧૩૨	-	-	-	૪૮	-	-	-	-	-	૧૮૦
(૧૪)	મહેસાણા													
	કલોલ	૧૨૫	-	૨૧૬	-	૧૬૮	-	-	-	-	-	-	-	૫૦૯
	કડી	૨૪	-	-	-	૯૪	-	-	-	-	-	-	-	૧૧૮
	મહેસાણા	-	-	૧૭૫	-	૪૪૪	-	૩૫૪	-	-	-	-	-	૯૭૩
	બોરીસણા	-	-	૪૫	-	૧૮૨	-	૧૧૩	-	-	-	-	-	૩૪૦
	વિસનગર	-	-	૧૫૪	-	૨૨	-	-	-	-	-	-	-	૧૭૬
(૧૫)	પાટણ													
	ઉંઝા	-	-	૩૦૬	-	-	-	-	-	-	-	-	-	૩૦૬
	પાટણ	-	-	૨૪	-	૩૯૬	-	૧૨૨	-	-	-	-	-	૫૧૫
	સિધ્ધપુર	૧૨૦	-	-	-	-	-	-	-	-	-	-	-	૧૨૦
	રાધનપુર	-	-	૫૫	-	૧૮	-	-	-	-	-	-	-	૭૩
(૧૬)	પંચમહાલ													
	હાલોલ	-	-	-	-	૧૦૮	-	-	-	-	-	-	-	૧૦૮
	ગોધરા	-	-	-	-	-	-	૭૨	-	-	-	-	-	૭૨

૧	૨	૩	૪	૫	૬	૭	૮	૯	૧૦	૧૧	૧૨	૧૩	૧૪	૧૫
(૨૧)	સાબરકાંઠા													
	મોડાસા	-	-	-	-	૬૦	-	-	-	-	-	-	-	૬૦
	ખેડબ્રહ્મા	-	-	-	-	૫૬	-	-	-	-	-	-	-	૫૬
(૨૨)	વડોદરા													
	વડોદરા	૧૧૪૮	-	૭૪૪૩	-	૬૩૩૦	-	૪૭૦૪	-	૧૪૮૫	-	૨૬૪	-	૨૧૩૭૪
	ડભોઈ	-	-	-	-	૬૮	-	-	-	-	-	-	-	૬૮
	વડસર	-	-	૫૦	-	-	-	-	-	-	-	-	-	૫૦
(૨૩)	વલસાડ													
	વલસાડ	-	-	-	-	૩૦૪	-	૩૬૦	-	-	-	-	-	૬૬૪
	વાપી	૨૮૮	-	૭૨	-	૫૨૮	-	૫૯૨	-	-	-	-	-	૧૪૮૦
(૨૪)	નવસારી													
	નવસારી	૧૪૮	-	-	-	૧૮૮	-	-	-	-	-	-	-	૩૩૬
	બિલીમોરા	૭૪	-	-	-	-	-	૧૫૦	-	-	-	-	-	૨૨૪
	ગણદેવી	-	-	-	-	૧૨	-	-	-	-	-	-	-	૧૨
(૨૫)	ડાંગ													
	આહવા	-	-	-	-	-	-	-	-	-	-	-	-	-
	પીપરી	-	-	-	-	-	-	-	-	-	-	-	-	-
	કુંભ	૨૩૩૬૪	-	૪૮૦૮૩	-	૫૫૬૫૬	-	૪૨૧૮૨	-	૬૨૭૧	-	૨૬૪	-	૧૭૬૮૩૦

મુખ્યમંત્રી ગૃહયોજના હેઠળ સને ૨૦૧૨ થી શરૂ કરેલ અને ૨૦૨૧-૨૨ ના અંત સુધી પુરી કરેલ આવાસ યોજનાઓ

પત્રક-૨

અ.નં.	જિલ્લો/ગામ/શહેર	આવાસોની સંખ્યા				કુલ	દુકાનો/ઓફિસ બિલ્ડીંગ
		ઈ.ડબલ્યુ.એસ	એલ.આઈ.જી.	એમ.આઈ.જી.	એચ.આઈ.જી.		
૧.	અમદાવાદ ડીવીઝન	૧૯૮૪	૩૯૨૦	૨૩૫૭	૪૪૮	૮૭૦૯	૩૦૫
૨.	રાજકોટ ડીવીઝન	૨૨૪	૩૧૬૫	૧૨૨૮	૦	૪૬૧૭	૩૩૧
૩.	સુરત ડીવીઝન	૦	૩૧૬૫	૨૫૧૧	૧૧૮	૫૭૯૪	૨૪૦
૪.	વડોદરા ડીવીઝન	૨૫૬	૧૮૩૭	૧૩૨૮	૦	૩૪૨૧	૧૩૫
	કુલ	૨૪૬૪	૧૨૦૮૭	૭૪૨૪	૫૫૬	૨૨૫૪૧	૧૦૧૧



૩૬ દુકાનો + ૫૬૦ એલ.આઈ.જી-૨ + ૩૮૨ એમ.આઈ.જી.-૧ + ૨૮૦ એમ.આઈ.જી-૨ + ૩૩૬, ટ્રાન્સપોર્ટ નોડ



૮૯૬ એલ. આઈ. જી.-૨ + ૬૭૨ એમ. આઈ. જી.-૧ + ૩૩૬ એમ. આઈ. જી.-૨, જહાંગીરાબાદ

ભાગ-૩
ગુજરાત હાઉસીંગ બોર્ડ

તારીખ

અ.નં.	યોજનાનું નામ	માર્ચ-૨૦૨૧ સુધી બાંધેલ રહેઠાણો	અહેવાલના વર્ષ દરમ્યાન બાંધેલ રહેઠાણો (સને ૨૦૨૧-૨૦૨૨)	કુલ બાંધેલ રહેઠાણો માર્ચ ૨૦૨૨ના અંતે
૧.	એસ.આઈ.એચ.એસ.	૨૩૩૬૪	૦	૨૩૩૬૪
૨.	ઈ.ડબલ્યુ.એસ.	૫૦૮૯૯	૬૪૮	૫૧૫૪૭
૩.	એલ.આઈ.જી.	૬૭૭૩૩	૦	૬૭૭૩૩
૪.	એમ.આઈ.જી.	૪૯૬૨૬	૦	૪૯૬૨૬
૫.	એચ.આઈ.જી.	૬૮૩૭	૦	૬૮૩૭
૬.	અન્ય યોજનાઓ	૨૬૬	૦	૨૬૬
	કુલ	૧૯૮૭૨૫	૬૪૮	૧૯૯૩૭૩

પત્રક-અ

ગુજરાત હાઉસીંગ બોર્ડની જમીન સંપાદનની કરેલ કાર્યવાહીની વિગત દર્શાવતું પત્રક

16

અ. નં.	જમીનનું સ્થળ	રે.સ.નં./ બ્લોક નંબર	ક્ષેત્રફળ હે-એકર-ગુ.ઠાં હે-એકર-ચો.મી.	વિકાસ નકશો મંજૂર થયા વર્ષ	જમીન સંપાદનની દરખાસ્ત કર્યા નંબર/તારીખ	છેલ્લી પરિસ્થિતિ	ગુ.હા.બોર્ડનો ઠરાવ નંબર
૧	૨	૩	૪	૫	૬	૭	૮
૧	મોજે/વરેલી તા. પલસાણા જિ. સુરત	૭૫/પૈકી, ૭૬/પૈકી, ૭૭/પૈકી, ૭૮/પૈકી, વિગેરે	૬૮-૩૨-૨૯	---	કલમ ૧૦નું જાહેરનામું તા.૦૯/૦૭/૧૯ના રોજ પ્રસિદ્ધ થયેલ છે. કલમ ૧૧નું જાહેરનામું તા.૧૫/૮/૨૦૧૯ના રોજ પ્રસિદ્ધ થયેલ છે. કલમ-૧૯નું જાહેરનામું તા.૨૧-૧૨-૨૦૨૨ના રોજ પ્રસિદ્ધ કરેલ છે.	સુડાની ૨૦૩૧ના વિકાસ નકશામાં ગુ.હા.બોર્ડ માટે અનામત	૧૨૧૪/૨૦૧૮, તા.૧૮/૧૨/૨૦૧૮
૨	મોજે/બોલવડ તા. કામરેજ જિ. સુરત	૬૦/પૈકી, ૬૨/પૈકી, ૬૩, ૬૪ પૈકી, વિગેરે	૨૯-૮૦-૦૬	---	કલમ ૧૦નું જાહેરનામું તા.૦૯/૦૭/૨૦૧૯ના રોજ પ્રસિદ્ધ થયેલ છે.	સુડાની ૨૦૩૧ના વિકાસ નકશામાં ગુ.હા.બોર્ડ માટે અનામત	૧૨૧૪/૨૦૧૮, તા.૧૮/૧૨/૨૦૧૮
૩	મોજે. પુણા, તા. પુણા જિ. સુરત	૩૮૮/પૈકી, ૩૮૯/ પૈકી, ૩૯૦ પૈકી, ૩૯૧/ પૈકી વિગેરે	૧૮-૫૬-૨૧	---	કલમ ૧૦નું જાહેરનામું તા.૦૯/૦૭/૨૦૧૯ના રોજ પ્રસિદ્ધ થયેલ છે.	સુડાની ૨૦૩૧ના વિકાસ નકશામાં ગુ.હા.બોર્ડ માટે અનામત	૧૨૧૪/૨૦૧૮, તા.૧૮/૧૨/૨૦૧૮
૪	જહાંગીરબાદ તા. અડાજણ જિ. સુરત	૩૦/૧	૦૦-૧૯-૨૨	---	કલમ ૧૦નું જાહેરનામું તા.૦૯/૦૭/૨૦૧૯ના રોજ પ્રસિદ્ધ થયેલ છે.	સુડાની ૨૦૩૧ના વિકાસ નકશામાં ગુ.હા.બોર્ડ માટે અનામત	૧૨૧૪/૨૦૧૮, તા.૧૮/૧૨/૨૦૧૮
૫	નાધેડી તા. જામનગર જિ. જામનગર	૧૨૮/પૈકી, ૧૨૯/ પૈકી, ૧૪૬ પૈકી, ૧૪૩૫, ૧૪૩૬	૧૭-૨૮-૦૦	---	ક્રાઈ/હા.ડી./રાજકોટ/જમીન/૧૮-૧૯/ જા.નં.૧૦તા.૩/૧/૨૦૧૮	'જાડા'ના વર્ષ ૨૦૩૧ના વિકાસ નકશામાં ગુ.હા.બોર્ડ માટે અનામત	--
૬	કુલસર તા. ભાવનગર જિ. ભાવનગર	૧૭/પૈકી-૧ ૧૭/પૈકી-૨	૦૩-૧૧-૬૪	---	ક્રાઈ/હા.ડી./રાજકોટ/જમીન/૧૮-૧૯/ જા.નં.૨૦તા.૫/૧/૨૦૧૮	'ભાડા'ના વર્ષ ૨૦૩૧ના વિકાસ નકશામાં ગુ.હા.બોર્ડ માટે અનામત	--
૭	વરતેજ તા. ભાવનગર જિ. ભાવનગર	૨૭૦/પૈકી-૧, ૨૭૦/પૈકી-૨, ૨૭૭/૧ પૈકી-૧, ૨૭૭/૧ પૈકી-૩, ૨૭૭/૧ પૈકી-૪, ૨૭૭/૧ પૈકી-૫,	૧૮-૧૨-૦૦	---	ક્રાઈ/હા.ડી./રાજકોટ/જમીન/૧૮-૧૯/ જા.નં.૨૦તા.૫/૧/૨૦૧૮	'ભાડા'ના વર્ષ ૨૦૩૧ના વિકાસ નકશામાં ગુ.હા.બોર્ડ માટે અનામત	--

પત્રક-૪ અ

બોર્ડની ગૃહ નિર્માણ પ્રવૃત્તિઓ માટે સને ૨૦૨૧-૨૦૨૨ના વર્ષ દરમ્યાન નાણા વ્યવસ્થાના કાર્યક્રમમાં અમલ માટે અહેવાલના વર્ષ દરમ્યાન નીચે જણાવેલ જુદા જુદા સાધનો મારફતે બોર્ડની નાણાં મળ્યા હતા.

અ.નં.	પ્રાપ્તિ સ્થાન	હેતુ	૨૦૨૦-૨૦૨૧ના વર્ષ દરમ્યાન		૨૦૨૧-૨૦૨૨ના વર્ષ દરમ્યાન
			મળેલ રકમ (રૂ. લાખમાં)	ખર્ચ થયેલ (રૂ. લાખમાં)	મળેલ રકમ (રૂ. લાખમાં)
૧.	રાજ્ય સરકાર મારફત (મુખ્યમંત્રી ગૃહ યોજના) (અંતર્ગત)	(અ) ઓછી આવક વાળા જુથ માટેની ગૃહ નિર્માણ યોજના	૧૨૧.૫૦	૮૭૮.૨૮	૧૨૧.૫૦
		(બ) આર્થિક રીતે નબળા વર્ગના જુથ માટેની ગૃહ નિર્માણ યોજના	૧.૨૧	૧.૨૧	૦.૦૫
		(ક) મધ્યમ આવકવાળા જુથ માટેની ગૃહનિર્માણ યોજના	---	---	---
		(ડ) મુખ્યમંત્રી ગૃહ યોજના હેઠળ બજેટના અન્ય સદરો હેઠળ ફાળવવામાં આવેલ ગ્રાન્ટ	૨૮૩૩.૨૮	૨૮૩૩.૨૮	૨૬૧૮.૨૮
૨.	ડીબેન્ચર રૂપે મળેલ લોન (જામીનગીરી વાળા)	(અ) ઓછી આવક વાળા જુથ માટેની ગૃહ નિર્માણ યોજના	---	---	---
		(બ) આર્થિક રીતે નબળા વર્ગના જુથ માટેની ગૃહ નિર્માણ યોજના	---	---	---
૩.	ડીબેન્ચર રૂપે મળેલ લોન (જામીનગીરી વગરના)	(અ) ઓછી આવક વાળા જુથ માટેની ગૃહ નિર્માણ યોજના	---	---	---
૪.	હાઉસીંગ અને અર્બન ડેવેલપમેન્ટ કોર્પોરેશન મારફતે મળેલ લોનો	(અ) હુડકોની જુદાજુદા જુથ માટેની ગૃહનિર્માણ યોજનાઓ	---	---	---
૫	અનામત મુડી ભંડોળ	(બોર્ડની બીજી યોજનાઓ)	---	---	---
		(અ) ઉંચી આવક જુથ માટેની ગૃહ નિર્માણ યોજના	---	---	---
		(બ) જમીન સંપાદન	---	---	---
		(ક) અન્ય	---	---	---
૬	સ્વયં સંચાલિત ગૃહનિર્માણ યોજનાઓ દ્વારા મળેલ રકમ	(અ) EWS, LIG, MIG etc આવક વર્ગના મકાનોના બાંધકામ હેઠળ થયેલ ખર્ચ	૧૧૦૦૬.૨૭	૧૧૦૦૬.૨૭	૫૪૪૮.૧૬

ભાગ-૪

પત્રક-૪ બ

બોર્ડના સને ૨૦૨૧-૨૦૨૨ના વર્ષ દરમ્યાનની આવક-જાવક

ક્રમ	આવક	૨૦૨૧-૨૦૨૨ના વર્ષની રકમ (રૂ.માં)	ક્રમ	જાવક	૨૦૨૧-૨૦૨૨ના વર્ષની રકમ (રૂ.માં)
૧	૨	૩	૪	૫	૬
(અ)	મહેસૂલી આવક		(અ)	મહેસૂલી ખર્ચ	
૧.	મિલકતોનું મળેલ ભાડું	૧૪૫૫૭૩૩.૦૦	૧.	જાગીર વ્યવસ્થાપકનો પગારનો ખર્ચ	૪૯૧૫૮૪૦૪.૦૦
૨.	ભાડા ખરીદ હપ્તાઓ	૨૮૫૮૮૪૭૯.૫૦	૨.	કા.ઈ. તથા સુપરવાઈઝીંગ સ્ટાફનો પગાર ખર્ચ	૮૮૮૬૬૫૮૩.૦૦
૩.	દુકાનોના ભાડા ખરીદ હપ્તા અને અન્ય ભાડા ખરીદ હપ્તા	૫૧૩૫.૦૦	૩.	બોનસની ચુકવણી (વર્ગ-૪ના કર્મચારીઓ)	૧૦૮૦૮૭.૦૦
૪.	ખર્ચની વસુલાત	૧૩૭૫૮૩૧.૦૦	૪.	ચુકવેલ વ્યાજ	૪૫૮૬૪૩૭૨.૦૦
૫.	અન્ય આવક	૮૨૩૦૮૭૭.૨૬	૫.	મરામત ખર્ચ (સામાન્ય - અસામાન્ય)	૨૨૦૧૨૭૬૨.૦૦
૬.	મળેલ વ્યાજ	૬૭૨૧૨૩૬૪૬.૬૩	૬.	એન.એન.એ. ચાર્જ	૧૪૮૨૫૩૨.૦૦
૭.	દંડ અને જપ્તીની રકમ (પેનલ્ટી)	૪૮૨૭૦૩૫૧.૬૦	૭.	સરકારી જામીનગીરી-બેંક ગેરંટી સાથે	૦.૦૦
૮.	વીમા ચાર્જ	૪૫૦૦.૦૦	૮.	ઓડીટ ફી	૭૧૪૨૨૪૦.૦૦
૯.	સર્વિસ ચાર્જ	૦.૦૦	૯.	અન્ય ખર્ચાઓ	૦.૦૦
૧૦.	મેનેજમેન્ટ ચાર્જિસ	૭૪૪૩૭૭૨.૦૦	૧૦.	વીમા ચાર્જિસ	૦.૦૦
૧૧.	એન.એ.એ. ચાર્જિસ અને ગ્રાઉન્ડ રેટ	૧૦૮૦૬૯૧.૦૦	૧૧.	બેંક કમિશન ચાર્જ	૦.૦૦
૧૨.	જમીન વળતર	૦.૦૦	૧૨.	ભાડાપટ્ટાના વાહનોના ભાડાની ચુકવણી તેમજ વાહનોના રીપેર અને નિભાવણી	૬૬૫૮૦૭૫.૦૦
૧૩.	મ્યુનિસિપલ ટેક્ષ	૦.૦૦	૧૩.	સર્વિસ ચાર્જ	૦.૦૦
૧૪.	ટ્રાન્સફર ફી	૦.૦૦	૧૪.	કચેરી ખર્ચ (કન્ટીજન્સી એક્સ્પેન્સ)	૧૨૩૬૭૭૬૬.૦૨
૧૫.	એન.ઓ.સી./ઈમ્પેક્ટ ફી	૦.૦૦	૧૫.	મ્યુનિસિપલ ટેક્ષ	૨૮૬૨૭૮૫.૦૦
૧૬.	પ્લાન અને ફોર્મ ફી/ટિન્ડર ફી	૦.૦૦	૧૬.	પેન્શન ફંડ ટ્રસ્ટ	૫૨૭૦૦૦૦૦૦.૦૦
૧૭.	અનધિકૃત બાંધકામ પેટે મળેલ રકમ	૦.૦૦	૧૭.	ગ્રેજ્યુઈટી	૪૮૭૫૮૬૫૩.૦૦
૧૮.	કરારભંગ	૦.૦૦	૧૮.	મૃત્યુરાહત ફાળાની ચુકવણી (EMO.) Expire Compention)	૦.૦૦
૧૯.	લીઝ ફી	૦.૦૦	૧૯.	ગુજરાત મુખ્યમંત્રી રાહત ફંડ	૦.૦૦
૨૦.	સાહિત્યોનું વેચાણ	૧૩૮૨૭૧૬.૦૦	૨૦.	ગ્રાઉન્ડ રેન્ટ	૫૬૦૬૫૬.૦૦
	સરવાળો...	૭૭૦૮૭૨૮૩૨.૭૯		સરવાળો...	૮૧૩૮૪૫૮૨૫.૦૨

ક્રમ	આવક	૨૦૨૧-૨૦૨૨ના વર્ષની રકમ (રૂ.માં)	ક્રમ	જાવક	૨૦૨૧-૨૦૨૨ના વર્ષની રકમ (રૂ.માં)
(બ)	મુડી આવક		(બ)	મુડી ખર્ચાઓ	
૧.	સરકારીશ્રી તરફથી મળેલ રકમ(સહાય) આર્થિક રીતે ગરીબ, ઓછી આવક જુથ અને અન્ય સદરો હેઠળ સરકારશ્રી તરફથી આવાસો બાંધવા માટે પ્રાપ્ત થતી મુડી સહાય ગ્રાન્ટ	૩૮૪૮૫૪૦૦૦.૦૦	૧.	કામોના ખર્ચાઓ-જુદાજુદા આવક વર્ગ અને તાબા હેઠળની કચેરીઓના બાંધકામ (કન્સ્ટ્રક્શન) કરવાનો ખર્ચ+દુકાનો+ નગરપાલિકાના કામોનો ખર્ચ+ કોમ્યુનિટી હોલ + ફેઝ-૫ અને અન્ય બાંધકામના કામોને લગતા ખર્ચાઓ	૫૫૮૩૭૩૨૦૪.૦૦
૨.	ડીબેન્ચર્સ	૦.૦૦	૨.	ઉપલક (માલસામાન, ખરીદી, પેશગી)	૦.૦૦
૩.	હુડકો તરફથી મળેલ લોન	૦.૦૦	૩.	યંત્રો અને ઓજારો	૮૭૦૫૫૮.૦૦
૪.	જમીનની થયેલ આવક	૦.૦૦	૪.	જમીન સંપાદન	૪૧૯૬૧૦૮૮.૦૦
૫.	બીજી આવક	૦.૦૦	૫.	રી-ડેવલોપમેન્ટને લગતા કામો	૧૭૪૧૭૦૧.૦૦
			૬.	સરકારશ્રીને તરત કરેલ ગ્રાન્ટ/સબસીડી	૧૭૦૨૪૦૦૦૦.૦૦
	સરવાળો...૨	૩૮૪૮૫૪૦૦૦.૦૦		સરવાળો...૨	૭૭૩૧૮૬૫૬૩.૦૦
(ક)	અન્ય સદરો	૦૦૦	(ક)	અન્ય સદરો	૦૦૦
	લોન	૦.૦૦	૧.	લોન પરત કરેલ	૦.૦૦
	સરવાળો...૩	૦.૦૦		સરવાળો...૩	૦.૦૦
(ડ)	અન્ય સદરો		(ડ)	અન્ય સદરો	
૧.	તબદીલીઓ બોર્ડની તાબા હેઠળની કચેરીઓને તબદીલ થયેલ રકમ	૨૧૧૮૪૦૫૧૧૫.૮૮	૧.	તબદીલીઓ બોર્ડની કચેરીઓ વચ્ચે (સી.એસ.એસ. એકાઉન્ટ સાથે)	૧૬૩૫૮૧૮૮૫૧.૮૮
૨.	એચપી/એચબી ડીપોઝીટ (અનામતો)	૮૪૦૫૬૨૨૩૦.૦૦	૨.	એચપી/એચબી ડીપોઝીટ (અનામતો)	૩૪૦૨૧૪૫૭૭.૦૦
૩.	લોન અને પેશગી (સ્ટાફની)	૬૧૩૬૮૭.૦૦	૩.	લોન અને પેશગી (સ્ટાફની)	૮૫૫૦૦૫૩.૦૦
૪.	જી.પી.એફ.	૧૪૪૦૦૧૨૦.૦૦	૪.	જી.પી.એફ. / પેશગી	૫૦૭૧૮૮૧૧.૦૦
૫.	કેશલોન	૦.૦૦	૫.	કેશલોન/ રીફંડ	૦.૦૦
૬.	આવક વેરા રીફંડ	૦.૦૦	૬.	આવક વેરાની ચુકવણી	૦.૦૦
	સરવાળો...૪	૨૯૭૩૮૮૧૧૬૨.૮૮		સરવાળો...૪	૨૦૩૬૩૦૨૪૮૨.૮૮

ક્રમ	આવક	૨૦૨૧-૨૦૨૨ના વર્ષની રકમ (રૂ.માં)	ક્રમ	જાવક	૨૦૨૧-૨૦૨૨ના વર્ષની રકમ (રૂ.માં)
૧	૨	૩	૪	૫	૬
(ઈ)	રોકડ		(ઈ)	રોકડ	
૧.	હાથ પર રોકડ (રોકડ સિલક)	૦.૦૦	૧.	હાથ પર રોકડ (રોકડ સિલક)	૧૧૬૧.૦૦
૨.	બેંક સિલક	૦.૦૦	૨.	બેંક સિલક	૧૧૧૬૫૭૭૦૫.૭૭
૩.	બેંકોમાં ચાલુ મુદતની થાપણ	૦.૦૦	૩.	બેંકોમાં ચાલુ મુદતની થાપણ	૦.૦૦
૪.	રોકાણ (જી.એસ.એફ.એસ. તથા અન્ય જગ્યાએ)	૦.૦૦	૪.	રોકાણ (જી.એસ.એફ.એસ. તથા અન્ય જગ્યાએ)	૩૮૪૭૧૪૧૪૮.૦૦
	સરવાળો...૫	૦.૦૦		સરવાળો...૫	૫૦૬૩૭૩૦૧૪.૭૭

20

તારીખ

ગુ.હા.બોર્ડ સને ૨૦૨૧-૨૦૨૨ના વર્ષ દરમ્યાનની આવક-જાવક

ક્રમ	આવક	રકમ (રૂ.માં)	ક્રમ	જાવક	રકમ (રૂ.માં)
૧	૨	૩	૪	૫	૬
૧.	સરવાળો...૧	૭૭૦૮૭૨૮૩૨.૭૮	૧.	સરવાળો...૧	૮૧૩૮૪૫૮૨૫.૦૨
૨.	સરવાળો...૨	૩૮૪૮૫૪૦૦૦.૦૦	૨.	સરવાળો...૨	૭૭૩૧૮૬૫૬૩.૦૦
૩.	સરવાળો...૩	૦.૦૦	૩.	સરવાળો...૩	૦.૦૦
૪.	સરવાળો...૪	૨૮૭૩૮૮૧૧૬૨.૮૮	૪.	સરવાળો...૪	૨૦૩૬૩૦૨૪૮૨.૮૮
૫.	સરવાળો...૫	૦.૦૦	૫.	સરવાળો...૫	૫૦૬૩૭૩૦૧૪.૭૭
	કુલ સરવાળો	૪૧૨૮૮૦૭૮૫.૬૮		કુલ સરવાળો	૪૧૨૮૮૦૭૮૫.૬૮

ભાગ-૫

બોર્ડ હેઠળ કામ કરતું મહેકમ અને બોર્ડના કામકાજનો વહીવટી અહેવાલ

૨૧

સરકારશ્રી નિયુક્ત સભ્યશ્રીઓ/ અધિકારીઓએ અહેવાલના સને ૨૦૨૧-૨૦૨૨ના વર્ષ દરમ્યાન બોર્ડના અધ્યક્ષશ્રી તથા સભ્યશ્રી તરીકે કામ કરવાનું ચાલું રાખ્યું હતું.

તા. ૦૧/૦૪/૨૦૨૧ થી તા. ૩૧/૦૩/૨૦૨૨ સુધીના એટલે કે અહેવાલ વર્ષ દરમ્યાન એક (૧) બોર્ડ મીટીંગ મળેલ હતી.

વર્ષ ૨૦૨૧-૨૦૨૨

ગુજરાત હાઉસીંગ બોર્ડ

સને ૨૦૨૧-૨૦૨૨ના વાર્ષિક વહીવટી અહેવાલના સમય દરમ્યાન ગુજરાત હાઉસીંગ બોર્ડના મહેકમ ઉપર નીચે જણાવેલ અધિકારીઓ ફરજ બજાવતા હતા તેની વિગતો દર્શાવતું પત્રક

ક્રમ	હોદ્દો	નામ	સમય
૧.	હાઉસીંગ કમિશ્નરશ્રી	શ્રી લોચન સેહરા (IAS)	તા. ૦૧/૦૪/૨૦૨૧ થી તા. ૦૪/૦૧/૨૦૨૨
		શ્રી રાકેશ શંકર (IAS)	તા. ૦૫/૦૧/૨૦૨૨ થી તા. ૩૧/૦૩/૨૦૨૨
૨.	મુખ્ય ઈજનેરશ્રી	શ્રી એ. કે. પટેલ	તા. ૦૧/૦૪/૨૦૨૧ થી તા. ૧૨/૧૦/૨૦૨૧
		શ્રી એન. કે. પટેલ	તા. ૧૩/૧૦/૨૦૨૧ થી તા. ૩૧/૦૩/૨૦૨૨
૩.	નાણાકીય સલાહકાર અને મુખ્ય હિસાબી અધિકારીશ્રી	શ્રી એચ. ડી. બત્રા	તા. ૦૧/૦૪/૨૦૨૧ થી તા. ૩૦/૦૬/૨૦૨૧
		શ્રી વી. કે. સોલંકી	તા. ૦૧/૦૭/૨૦૨૧ થી તા. ૩૧/૦૩/૨૦૨૨
૪.	નાયબ કમિશ્નરશ્રી (વહીવટ)	શ્રીમતી કે. એસ. યાજ્ઞિક (GAS)	તા. ૦૧/૦૪/૨૦૨૧ થી તા. ૨૬/૦૮/૨૦૨૧
		શ્રી બી. એસ. પ્રજાપતિ (GAS)	તા. ૨૭/૦૮/૨૦૨૧ થી તા. ૩૧/૦૩/૨૦૨૨
૫.	અધિક્ષક ઈજનેરશ્રી (૧)	શ્રી બી. એન. પટેલ	તા. ૦૧/૦૪/૨૦૨૧ થી તા. ૩૧/૦૭/૨૦૨૧
		શ્રી એચ. વી. ઝડફીયા	તા. ૦૧/૦૮/૨૦૨૧ થી તા. ૩૧/૦૩/૨૦૨૨
૬.	અધિક્ષક ઈજનેરશ્રી (૨)	શ્રી એચ. વી. ઝડફીયા	તા. ૦૧/૦૪/૨૦૨૧ થી તા. ૩૧/૦૩/૨૦૨૨
૭.	વહીવટી અધિકારીશ્રી	શ્રી એસ. એસ. મહેતા	તા. ૦૧/૦૪/૨૦૨૧ થી તા. ૩૧/૦૩/૨૦૨૨

ક્રમ	હોદ્દો	નામ	સમય
૮.	કાનુની સલાહકારશ્રી	શ્રી અતુલ જી. બારોટ	તા. ૨૨/૧૧/૨૦૨૧ થી તા. ૩૧/૦૩/૨૦૨૨
૯.	મદદનીશ આયુક્તશ્રી (જાવ્ય.)	શ્રી એચ. વી. ઝડફીયા	તા. ૦૧/૦૪/૨૦૨૧ થી તા. ૩૧/૦૩/૨૦૨૨
૧૦.	કાર્યપાલક ઈજનેરશ્રી, અમદાવાદ	શ્રી એ. ડી. મેનગર	તા. ૦૧/૦૪/૨૦૨૧ થી તા. ૦૯/૧૨/૨૦૨૧
		શ્રી એમ. કે. કટારીયા	તા. ૧૦/૧૨/૨૦૨૧ થી તા. ૩૧/૦૩/૨૦૨૨
૧૧	કાર્યપાલક ઈજનેરશ્રી, વડોદરા	શ્રી એચ. એસ. રાય	તા. ૦૧/૦૪/૨૦૨૧ થી તા. ૩૧/૦૩/૨૦૨૨
૧૨.	કાર્યપાલક ઈજનેરશ્રી, સુરત	શ્રી જે. ડી. ઠાકર	તા. ૦૧/૦૪/૨૦૨૧ થી તા. ૩૧/૦૩/૨૦૨૨
૧૩.	કાર્યપાલક ઈજનેરશ્રી, રાજકોટ	શ્રી કે. એસ. બ્રહ્મભટ્ટ	તા. ૦૧/૦૪/૨૦૨૧ થી તા. ૩૧/૦૫/૨૦૨૧
		શ્રી બી. બી. પટેલ	તા. ૦૧/૦૬/૨૦૨૧ થી તા. ૩૧/૦૩/૨૦૨૨
૧૪.	જાગીર વ્યવસ્થાપકશ્રી, અમદાવાદ	શ્રી એ. ડી. મેનગર	તા. ૦૧/૦૪/૨૦૨૧ થી તા. ૩૧/૦૩/૨૦૨૨
૧૫.	જાગીર વ્યવસ્થાપકશ્રી, વડોદરા	શ્રી એમ. કે. કટારીયા	તા. ૦૧/૦૪/૨૦૨૧ થી તા. ૩૧/૦૩/૨૦૨૨
૧૬.	જાગીર વ્યવસ્થાપકશ્રી સુરત	શ્રી જી. એસ. રાણા	તા. ૦૧/૦૪/૨૦૨૦ થી તા. ૩૦/૧૧/૨૦૨૦
		શ્રી વી. એન. ગરચર	તા. ૦૧/૧૨/૨૦૨૦ થી તા. ૩૧/૦૩/૨૦૨૧
૧૭.	જાગીર વ્યવસ્થાપકશ્રી રાજકોટ	શ્રી એ. જે. કનેરીયા	તા. ૦૧/૦૪/૨૦૨૦ થી તા. ૩૧/૦૩/૨૦૨૧
૧૮.	હિસાબી અધિકારીશ્રી	શ્રી એચ. ડી. બત્રા	તા. ૦૧/૦૪/૨૦૨૧ થી તા. ૩૧/૦૩/૨૦૨૨
૧૯.	હિસાબી અધિકારીશ્રી, (રાજકોટ)	શ્રી એસ. આર. સંઘવી	તા. ૦૧/૦૪/૨૦૨૧ થી તા. ૩૧/૦૩/૨૦૨૨
૨૦.	કોમ્પીટન્ટ ઓફીસર	શ્રી એચ. વી. ઝડફીયા	તા. ૦૧/૦૪/૨૦૨૧ થી તા. ૩૧/૦૩/૨૦૨૨

ગુજરાત હાઉસીંગ બોર્ડની કાર્યક્ષમતા વધારી શકાય તે માટે બોર્ડે સને ૨૦૨૦-૨૦૨૧ના વર્ષમાં નીચે આપેલ વિગત પ્રમાણે અધિકારી/કર્મચારીને તાલીમ પ્રોગ્રામ/સેમિનાર/વર્કશોપમાં ભાગલેવા માટે મોકલવામાં આવેલ

--નીલ--

અનુસુચિત જાતિ અને આદિ જાતિ આયોગના ચોથા અહેવાલની ભલામણ ક્રમાંક ૧૭ મુજબની માહિતી

ગુજરાત હાઉસીંગ બોર્ડમાં રોસ્ટર પદ્ધતિનો અમલ બોર્ડના તા. ૩૧/૮/૭૯ના ઠરાવ અનુસાર રાજ્ય સરકારશ્રીના હુકમોની તારીખથી જ કરવામાં આવે છે. તેમજ સરકારશ્રીના આ અંગેના વખતો વખતના ઠરાવો / પરિપત્રોનો અમલ પણ જે તે તારીખથી કરવામાં આવે છે. વળી બોર્ડ રોસ્ટર પદ્ધતિનો અમલ કરવા માટે તેના ભરતી અને વર્ગીકરણના વિનિયમોમાં પણ જરૂરી જોગવાઈ કરેલ છે.

બોર્ડમાં ટેકનિકલ અને નોન ટેકનિકલના વિવિધ સંવર્ગોમાં સીધી નિમણૂકથી અને બઢતીથી ભરવામાં આવતી જગ્યાઓમાં અનુસુચિત જાતિ / અનુસુચિત જન જાતિના કર્મચારીઓનું યોગ્ય પ્રતિનિધિત્વ ધરાવે છે કે કેમ તે અંગે બોર્ડ પૂરતું ધ્યાન આપે છે અને બોર્ડ આ બાબતે સંપૂર્ણસજાગ છે. સરકારશ્રીએ નક્કી કરેલ તારીખથી જ બોર્ડમાં રાખવામાં આવેલ છે. અને સરકારશ્રીના સમાજ કલ્યાણ વિભાગ દ્વારા તેની અવારનવાર ચકાસણી પણ કરવામાં આવે છે. ઉપરોક્ત વર્ગના કર્મચારીઓ બાબત સરકારશ્રી તરફથી જે કોઈ આદેશો બહાર પાડવામાં આવે છે તેનો વખતોવખત અમલ કરવામાં આવે છે.

અહેવાલના પુરા થતા વર્ષ તા. ૩૧/૦૩/૨૦૨૨ ના રોજ બોર્ડમાં નીચે દર્શાવ્યા પ્રમાણેના અનુસુચિત જાતિ/ અનુસુચિત જનજાતિના કર્મચારીઓનું પ્રતિનિધિત્વ છે.

વર્ગ	અનુસુચિત જાતિના કર્મચારીઓની સંખ્યા	અનુસુચિત જનજાતિના કર્મચારીઓની સંખ્યા
૧	૦૦	૦૧
૨	૦૨	૦૨
૩	૧૦	૦૫
૪	૦૬	૦૭
કુલ	૧૮	૧૪

ભાગ-૬

પત્રક - ૧

રજીસ્ટ્રેશન યોજના :-

ગુજરાત હાઉસીંગ બોર્ડ તરફથી સને ૧૯૮૨-૮૩ના અરસામાં સરકારશ્રીની મંજૂરી મેળવીને રજીસ્ટ્રેશન યોજના તૈયાર કરેલ હતી. આ રજીસ્ટ્રેશન યોજના છ શહેરો પુરતી મર્યાદીત રાખવામાં આવેલ હતી. અને તે પ્રમાણે છ શહેરો પુરતી અરજીઓ મંગાવવામાં આવેલ હતી. રજીસ્ટ્રેશન યોજનામાં કુલ ૨૪,૪૭૫ જેટલી અરજીઓ આવેલ હતી. આવેલ અરજીઓમાંથી તબક્કાવાર ૧૨,૪૬૭ અરજદારો પોતાની ડીપોઝીટ પરત લઈ ગયેલ છે અને જે અસલ અરજદારો બાકી હતા તેમાંથી ૧૧,૮૨૮ રહેઠાણોની ફાળવણી કરવામાં આવેલ છે

સ્થળ	શરૂમાં આવેલ અરજીઓની સંખ્યા	રીફંડ થયેલ અરજીઓની સંખ્યા	૩/૨૦૨૧ના અંતે ફાળવેલ મકાનોની સંખ્યા
૧	૨	૩	૪
અમદાવાદ	૧૫૦૫૦	૫૯૯૦	૯૦૬૦
વડોદરા	૬૫૩૦	૪૭૨૩	૧૮૦૭
નડીયાદ	૨૭૦	૧૯૫	૭૫
રાજકોટ	૧૭૬૩	૧૩૭૬	૩૮૭
સુરેન્દ્રનગર	૮૪	૮૦	૪
ભાવનગર	૭૭૮	૨૮૩	૪૯૫
કુલ	૨૪૪૭૫	૧૨૬૪૭	૧૧૮૨૮

ઉપર આપેલ વિગત પરથી જણાવશે કે, રજીસ્ટ્રેશન યોજના હેઠળ જે અરજીઓ આવેલી હતી, તેમાં જે અરજદારો ફાળવણી થયેલ છે અને બાકીના રીફંડ લઈ ગયેલ છે. આ પ્રમાણે રજીસ્ટ્રેશન યોજના બોર્ડ જે જાહેર કરેલ હતી તે કાર્ય પુરૂ થઈ ગયેલ છે. અહેવાલના વર્ષ દરમિયાન માહિતી શૂન્ય છે.

પત્રક - ૨ સ્વાતંત્ર્ય સેનાની માટેની યોજના :

ગુજરાત હાઉસીંગ બોર્ડ તરફથી સને ૧૯૮૨-૮૩ના અરસામાં સ્વાતંત્ર્ય સેનાનીઓ ખાસ યોજના સરકારશ્રીની મંજૂરીથી હાથ ઉપર લેવાનું નક્કી કરેલ હતું અને તેના અનુસંધાને જાહેરાત દ્વારા અરજીઓ મંગાવવામાં આવેલ હતી.

જે અરજદારોએ આ યોજનાનો લાભ લેવા અરજી કરેલ હતી તેમાંથી અમુક અરજદારો પોતાની અરજી રીફંડ લઈ ગયા હતા. બાકી રહેતા સ્વાતંત્ર્ય સેનાનીના અરજદારો માટે અમદાવાદ, વડોદરા, સુરત, રાજકોટ, ભાવનગર, જામનગર ખાતે બોર્ડ તરફથી કેટલાક રહેઠાણો બાંધવામાં આવેલ અને ફાળવેલા છે તેની સંખ્યા નીચે પ્રમાણે છે. અહેવાલના વર્ષ દરમ્યાન માહિતી શૂન્ય છે.

અ.નં.	સ્થળ	બાંધેલા અને ફાળવેલ રહેઠાણોની સંખ્યા
૧	૨	૩
(૧)	અમદાવાદ	
ક	એમ.આઈ.જી. ૧	૩૨
ખ	એમ.આઈ.જી. ૨	૧૭૬
ગ	એચ.આઈ.જી.	૧૧૪
(૨)	વડોદરા	
ક	એલ.આઈ.જી.	૧૬
ખ	એમ.આઈ.જી. ૧	૪૦
ગ	એમ.આઈ.જી. ૨	૧૬૦
ઘ	એચ.આઈ.જી.	૫૬
(૩)	સુરત	
ક	એલ.આઈ.જી.	૧૬
ખ	એમ.આઈ.જી.	૮૫
ગ	એચ.આઈ.જી.	૩૬

અ.નં.	સ્થળ	બાંધેલા અને ફાળવેલ રહેઠાણોની સંખ્યા
૧	૨	૩
(૪)	ભાવનગર	
	એમ.આઈ.જી.	૧૨
(૫)	જામનગર	
ક	એમ.આઈ.જી.	૧૬
(૬)	રાજકોટ	
ક	એલ.આઈ.જી.	૪
ખ	એમ.આઈ.જી. ૨	૨૪
ગ	એમ.આઈ.જી.	૪
	કુલ	૭૯૧

સ્વાતંત્ર્ય સેનાની યોજનાઓની ફાળવણી પૂર્ણ થયેલ છે.

પત્રક-૩

સ્વયં નાણાં સંચાલિત યોજના

ગુજરાત હાઉસીંગ બોર્ડની મુખ્ય પ્રવૃત્તિ જુદી જુદી નિર્માણ યોજના હાથ ધરી ભાડા ખરીદ પધ્ધતિથી મકાનો આપવાની છે. ભાડા ખરીદ પધ્ધતિથી ગૃહનિર્માણ યોજના હાથ ધરવા ઉપરાંત સ્વયંનાણા સંચાલિત યોજના હાથ ધરવી તેવું વિચારવામાં આવેલ હતું. અને તે પ્રમાણે સ્વયં નાણાં સંચાલિત યોજના સને ૧૯૮૨ થી હાથ ધરવામાં આવેલ હતી અને આ સ્વયં નાણા સંચાલિત યોજના હેઠળ વધારેમાં વધારે પ્રવૃત્તિ હાથ ધરવી તેવું પણ વિચારેલ હતું. અહેવાલના વર્ષના અંત સુધીમાં આ યોજના હેઠળ કેટલાક મકાનોનું બાંધકામ ચાલુ હતું તેની મુખ્ય વિગતો નીચે પ્રમાણે છે.

૨૮

અ.નં.	સ્થળ	અહેવાલના વર્ષના અંત સુધીમાં જુદી જુદી યોજના હેઠળ બાંધેલ અને ફાળવેલ રહેઠાણોની સંખ્યા	મુખ્યમંત્રી ગૃહ યોજના અંતર્ગત બાંધવામાં આવેલ અને ફાળવેલ રહેઠાણોની સંખ્યા	અહેવાલના વર્ષને અંતે ચાલુ બાંધકામ હેઠળના મકાનોની સંખ્યા
૧	૨	૩	૪	૫
૧	ઊંચી આવક જૂથ			
(૧)	અમદાવાદ :-			
૧.	૧૦ અંકુર રોડ, શિતલ એપાર્ટમેન્ટ	૧૦	-	-
૨.	૩૧૨ સોલા રોડ	૩૧૨	-	-
૩.	૪૪ શાસ્ત્રીનગર	૪૪	-	-
૪.	૮ આદર્શનગર	૮	-	-
૫.	૧૨ આદર્શનગર	૧૨	-	-
૬.	૮ સોલા રોડ	૮	-	-
૭.	૧૬ વિવેકનગર	૧૬	-	-
૮.	૧૦૦ શાસ્ત્રીનગરની બાજુમાં (નિધિ એપાર્ટમેન્ટ)	૧૦૦	-	-
૯.	૧૨ સંતોષપાર્ક	૧૨	-	-

અ.નં.	સ્થળ	અહેવાલના વર્ષના અંત સુધીમાં જુદી જુદી યોજના હેઠળ બાંધેલ અને ફાળવેલ રહેઠાણોની સંખ્યા	મુખ્યમંત્રી ગૃહ યોજના અંતર્ગત બાંધવામાં આવેલ અને ફાળવેલ રહેઠાણોની સંખ્યા	અહેવાલના વર્ષને અંતે ચાલુ બાંધકામ હેઠળના મકાનોની સંખ્યા
૧	૨	૩	૪	૫
૧૦.	૧૨ કિરણપાર્ક	૧૨	-	-
૧૧.	૮ આદર્શનગર	૮	-	-
૧૨.	૩૬ વાસણા	૩૬	-	-
૧૩.	૭ વાસણા	૭	-	-
૧૪.	૨૧૬ વસ્ત્રાપુર	૨૧૬	-	-
૧૫.	૬૦ વસ્ત્રાપુર	૬૦	-	-
૧૬.	૮૪ શાસ્ત્રીનગર (નિધિ એપાર્ટમેન્ટ)	૮૪	-	-
૧૭.	૪૪ શાસ્ત્રીનગર (નિધિ એપાર્ટમેન્ટ)	૪૪	-	-
૧૮.	૫૬ અંકુર રોડ	૫૬	-	-
૧૯.	૮ અંકુર રોડ	૮	-	-
૨૦.	૧૮ ચાંદખેડા	૧૮	-	-
૨૧.	૯ ચાંદખેડા	૯	-	-
૨૨.	૭૬ સોલા રોડ (૩૦૦ નિર્મળ એપાર્ટમેન્ટ)	૭૬	-	-
૨૩.	૪ શાસ્ત્રીનગર	૪	-	-
૨૪.	૩૬ શાસ્ત્રીનગર (નિધિ એપાર્ટમેન્ટ)	૩૬	-	-
૨૫.	૨૬૦ શાસ્ત્રીનગર (નિધિ એપાર્ટમેન્ટ)	૨૬૦	-	-
૨૬.	૩૬ શાસ્ત્રીનગરની બાજુમાં	૩૬	-	-
૨૭.	૨૧૬ (૩૦૦ એચઆઈજી નિર્મલ વસાહત) સોલા રોડ	૨૧૬	-	-
૨૮.	૨૮૦ (૧૮૦+૧૦૦) પૈકી પૂજન વાસણા	૨૮૦	-	-

અ.નં.	સ્થળ	અહેવાલના વર્ષના અંત સુધીમાં જુદી જુદી યોજના હેઠળ બાંધેલ અને ફાળવેલ રહેઠાણોની સંખ્યા	મુખ્યમંત્રી ગૃહ યોજના અંતર્ગત બાંધવામાં આવેલ અને ફાળવેલ રહેઠાણોની સંખ્યા	અહેવાલના વર્ષને અંતે ચાલુ બાંધકામ હેઠળના મકાનોની સંખ્યા
૧	૨	૩	૪	૫
૨૯.	૧૮ (૩૦૦ એચ.આઈ.જી. નિર્મલ પૈકી)	૧૮	-	-
૩૦.	૮ (૪+૪) એચ.આઈ.જી. વાસણા	૮	-	-
૩૧.	૩૨ (૨૮+૪) એચ.આઈ.જી. પ્રગતિનગર	૩૨	-	-
૩૨.	૯ એચ.આઈ.જી. અંકુર	૯	-	-
૩૩.	૧૬૦ (૮૮૦ પૈકી) એચ.આઈ.જી. ૧૨૦ એ+બી નારણપુરા, અમદાવાદ	૧૬૦	-	-
૩૪.	૩૩૬ એમ.આઈ.જી. નારણપુરા	-	૩૩૬	-
(૨)	વડોદરા :-			
૩૫.	૧૬૮ ગોરવા	૧૬૮	-	-
(૪)	સુરત :-			
૩૬.	૧૬ ઉમરવાડા	૧૬	-	-
૩૭.	૨૮ અડાલજ	૨૮	-	-
૩૮.	૧૦૧ છાપરાભાઠા	૧૦૧	-	-
૩૯.	૧૧૮ ભાગડાવાડા વલસાડ	-	૧૧૮	-
(૪)	રાજકોટ			
૪૦.	૧૦ કાલાવાડ	૧૦	-	-



૧૩૯ એલ.આઈ.જી.-૧ + ૩૫૨ એલ.આઈ.જી.-૨ + ૬૪ એમ.આઈ.જી.-૧, જુનાગઢ



૧૬૮ એલ. આઈ. જી.-૨ + ૫૬ એમ. આઈ. જી.-૧, નવસારી

અ.નં.	સ્થળ	અહેવાલના વર્ષના અંત સુધીમાં જુદી જુદી યોજના હેઠળ બાંધેલ અને ફાળવેલ રહેઠાણોની સંખ્યા	મુખ્યમંત્રી ગૃહ યોજના અંતર્ગત બાંધવામાં આવેલ અને ફાળવેલ રહેઠાણોની સંખ્યા	અહેવાલના વર્ષને અંતે ચાલુ બાંધકામ હેઠળના મકાનોની સંખ્યા
૧	૨	૩	૪	૫
(૫)	જામનગર			
૪૧.	૬ એચ.આઈ.જી.	૬	-	-
(૬)	ભાવનગર			
૪૨.	૯ એચ.આઈ.જી. આનંદનગર	૯	-	-
૪૩.	૫ એચ.આઈ.જી. આનંદનગર	૫	-	-
	સરવાળો	૨૫૬૮	૪૫૪	-
	મધ્યમ આવક જુથ :-			
(૧)	અમદાવાદ :-			
૧.	૪૨૦ સોલા રોડ	૪૨૦	-	-
૨.	૫૫૨ સોલા રોડ	૫૫૨	-	-
૩.	૨૦ સોલા રોડ	૨૦	-	-
૪.	૨૦ નવા વાડજ, નંદનવન એપાર્ટમેન્ટ	૨૦	-	-
૫.	૩૦ નવા વાડજ, પલક એપાર્ટમેન્ટ	૩૦	-	-
૬.	૩૮૪ સોલા રોડ, આકાશગંગા	૩૮૪	-	-
૭.	૩૦ શાસ્ત્રીનગર (નિધિ)	૩૦	-	-
૮.	૪૮ એમ.આઈ.જી. પ્રગતિનગર	૪૮	-	-
૯.	૪૫૨ એમ.આઈ.જી. નારણપુરા, સોલા	૪૫૨	-	-
૧૦.	૨૮ એમ.આઈ.જી. નારણપુરા	૨૮	-	-
૧૧.	૧૨ એમ.આઈ.જી. સોલા રોડ	૧૨	-	-
૧૨.	૩૬ એમ.આઈ.જી. (૩૨+૪) સોલા રોડ	૩૬	-	-

અ.નં.	સ્થળ	અહેવાલના વર્ષના અંત સુધીમાં જુદી જુદી યોજના હેઠળ બાંધેલ અને ફાળવેલ રહેઠાણોની સંખ્યા	મુખ્યમંત્રી ગૃહ યોજના અંતર્ગત બાંધવામાં આવેલ અને ફાળવેલ રહેઠાણોની સંખ્યા	અહેવાલના વર્ષને અંતે ચાલુ બાંધકામ હેઠળના મકાનોની સંખ્યા
૧	૨	૩	૪	૫
૧૩.	૧૧૧ એમ.આઈ.જી.-૧ સોલા	-	૧૧૧	-
૧૪.	૧૩૪૪ એમ.આઈ.જી.-૧ ગોતા	-	૧૩૪૪	-
૧૫.	૧૨૦ એમ.આઈ.જી.-૧ સાણંદ	-	૧૨૦	-
૧૬.	૫૬ એમ.આઈ.જી.-૧ મહેસાણા	-	૫૬	-
૧૭.	૩૯૨ એમ.આઈ.જી.૧ નારણપુરા	-	૩૯૨	-
૧૮.	૨૮૦ એમ.આઈ.જી.-૨ નારણપુરા	-	૨૮૦	-
૧૯.	૧૨ એમ.આઈ.જી.-૧ દહેગામ	-	૧૨	-
૨૦.	૪૪ એમ.આઈ.જી.-૧ વિસનગર	-	૪૨	-
	વેસ્ટર્ન સેક્ટર			
	વડોદરા :-			
૨૧.	૧૬૮ એમ.આઈ.જી. ગોરવા	૧૬૮	-	-
૨૨.	૧૪૪ એમ.આઈ.જી. ગોરવા	૧૪૪	-	-
૨૩.	૮૪ એમ.આઈ.જી. ગોરવા	૮૪	-	-
૨૪.	૨૧૬ એમ.આઈ.જી.-૧ ગોરવા	-	૨૧૬	-
૨૫.	૨૦૮ એમ.આઈ.જી.-૧ ગોરવા	-	૨૦૮	-
૨૬.	૨૦૮ એમ.આઈ.જી.-૨ ગોરવા	-	૨૦૮	-
૨૭.	૫૨૦ એમ.આઈ.જી. તરસાલી	-	૫૨૦	-
૨૮.	૧૭૬ એમ.આઈ.જી. ભરૂચ	-	૧૭૬	-

અ.નં.	સ્થળ	અહેવાલના વર્ષના અંત સુધીમાં જુદી જુદી યોજના હેઠળ બાંધેલ અને ફાળવેલ રહેઠાણોની સંખ્યા	મુખ્યમંત્રી ગૃહ યોજના અંતર્ગત બાંધવામાં આવેલ અને ફાળવેલ રહેઠાણોની સંખ્યા	અહેવાલના વર્ષને અંતે ચાલુ બાંધકામ હેઠળના મકાનોની સંખ્યા
૧	૨	૩	૪	૫
(૩)	સુરત:-			
૨૯.	૪૮ ઉમરવાડા	૪૮	-	-
૩૦.	૪૦ ઉઘના	૪૦	-	-
૩૧.	૬૭૨ એમ.આઈ.જી.-૧ જહાંગીરાબાદ	-	૬૭૨	-
૩૨.	૩૩૬ એમ.આઈ.જી.-૨ જહાંગીરાબાદ	-	૩૩૬	-
૩૩.	૭૧૪ એમ.આઈ.જી.-૧ ભાગડાવાડા વલસાડ	-	૭૧૪	-
૩૪.	૧૭૭ એમ.આઈ.જી. ૨ વલસાડ	-	૧૭૭	-
૩૫.	૩૧૨ એમ.આઈ.જી. ગણેશપુરા	-	૩૧૨	-
૩૬.	૨૪૪ એમ.આઈ.જી.-૧ સચીન	-	૨૪૪	-
૩૭.	૫૬ એમ.આઈ.જી.૧ નવસારી	-	૫૬	-
(૪)	ભાવનગર :-			
૩૮.	૭૨ શાસ્ત્રીનગર	૭૨	-	-
૩૯.	૨૪ શાસ્ત્રીનગર	૨૪	-	-
૪૦.	૨૪ શાસ્ત્રીનગર	૨૪	-	-
૪૧.	૨૦ જવાહરનગર	૨૦	-	-
૪૨.	૯૫ ભરતનગર, ભાવનગર	૯૫	-	-
૪૩.	૫૯ એમ.આઈ.જી. ભરતનગર, ભાવનગર	૫૯	-	-
૪૪.	૬ એમ.આઈ.જી ભરતનગર, ભાવનગર	૬	-	-
૪૫.	૧૬ જવાહરનગર, ભાવનગર	૧૬	-	-

અ.નં.	સ્થળ	અહેવાલના વર્ષના અંત સુધીમાં જુદી જુદી યોજના હેઠળ બાંધેલ અને ફાળવેલ રહેઠાણોની સંખ્યા	મુખ્યમંત્રી ગૃહ યોજના અંતર્ગત બાંધવામાં આવેલ અને ફાળવેલ રહેઠાણોની સંખ્યા	અહેવાલના વર્ષને અંતે ચાલુ બાંધકામ હેઠળના મકાનોની સંખ્યા
૧	૨	૩	૪	૫
૪૬.	૫૬ એમ.આઈ.જી.-૧ મહુવા	-	૫૬	-
૪૭.	૨૮૦ એમ.આઈ.જી.-૧ ભાવનગર	-	૨૮૦	-
(૫)	પોરબંદર			
૪૮.	૫૩ રાજમહેલ રોડ	૫૩	-	-
(૬)	જામનગર			
૪૯.	૬૦ રણજીતનગર	૬૦	-	-
૫૦.	૭ રણજીતનગર	૭	-	-
૫૧.	૨૯ એસ.ટી. વર્કશોપની બાજુમાં	૨૯	-	-
(૭)	ગાંધીનગર			
૫૨.	૧૬૮ સેક્ટર નં.	૧૬૮	-	-
(૮)	મોરબી			
૫૩.	૩૭ જી.આઈ.ડી.સી. મોરબી	-	-	-
(૯)	રાજકોટ			
૫૪.	૨૮૦ એમ.આઈ.જી. રંગોલીપાર્ક	-	૨૮૦	-
૫૫.	૪૪૦ એમ.આઈ.જી. રંગોલીપાર્ક	-	૪૪૦	-
૫૬.	૧૦૮ એમ.આઈ.જી. યુનીવર્સિટી	-	૧૦૮	-
(૧૦)	જુનાગઢ			
૫૭.	૬૪ એમ.આઈ.જી. જુનાગઢ	-	૬૪	-
	સરવાળો	૩૧૮૬	૭૪૨૪	-

અ.નં.	સ્થળ	અહેવાલના વર્ષના અંત સુધીમાં જુદી જુદી યોજના હેઠળ બાંધેલ અને ફાળવેલ રહેઠાણોની સંખ્યા	મુખ્યમંત્રી ગૃહ યોજના અંતર્ગત બાંધવામાં આવેલ અને ફાળવેલ રહેઠાણોની સંખ્યા	અહેવાલના વર્ષને અંતે ચાલુ બાંધકામ હેઠળના મકાનોની સંખ્યા
૧	૨	૩	૪	૫
	ઓછી આવક જુથ			
(૧)	અમદાવાદ			
૧.	૨૦ નવા વાડજ, અકાશ દીપ	૨૦	-	-
૨.	૧૨૨૮ એલ.આઈ.જી.-૨ ગોતા	-	૧૨૨૮	-
૩.	૪૭૬ એલ.આઈ.જી.-૧ સાણંદ	-	૪૭૬	-
૪.	૪૦૦ એલ.આઈ.જી.-૨ સાણંદ		૪૦૦	-
૫.	૧૧૨ એલ.આઈ.જી.-૧ મહેસાણા	-	૧૧૨	-
૬.	૩૩૬ એલ.આઈ.જી.-૨ મહેસાણા	-	૩૩૬	-
૭.	૪૮ એલ.આઈ.જી.-૧ પાટણ	-	૪૮	-
૮.	૫૬૦ એલ.આઈ.જી.-૨ નારણપુરા	-	૫૬૦	-
૯.	૨૮૦ એલ.આઈ.જી.-૧ ચેનપુર	-	૨૮૦	-
૧૦.	૨૮૮ એલ.આઈ.જી.-૧ હાથીજણ	-	૨૮૮	-
૧૧.	૪૮ એલ.આઈ.જી.-૧ દહેગામ	-	૪૮	-
૧૨.	૭૨ એલ.આઈ.જી.-૨ દહેગામ	-	૭૨	-
૧૩.	૭૨ એલ.આઈ.જી.-૨ વિસનગર	-	૭૨	-
(૨)	વડોદરા			
૧૪.	૫૭૨ એલ.આઈ.જી. તરસાલી	-	૫૭૨	-
૧૫.	૧૧૫ એલ.આઈ.જી. અકોટા	-	૧૧૫	-
૧૬.	૩૩૬ એલ.આઈ.જી.-૧ ગોરવા	-	૩૩૬	-
૧૭.	૩૩૪ એલ.આઈ.જી.-૨ ગોરવા	-	૩૩૪	-

અ.નં.	સ્થળ	અહેવાલના વર્ષના અંત સુધીમાં જુદી જુદી યોજના હેઠળ બાંધેલ અને ફાળવેલ રહેઠાણોની સંખ્યા	મુખ્યમંત્રી ગૃહ યોજના અંતર્ગત બાંધવામાં આવેલ અને ફાળવેલ રહેઠાણોની સંખ્યા	અહેવાલના વર્ષને અંતે ચાલુ બાંધકામ હેઠળના મકાનોની સંખ્યા
૧	૨	૩	૪	૫
૧૮.	૪૪૦ એલ.આઈ.જી.-૨ ગોરવા	-	૪૪૦	-
(૩)	સુરત			
૧૯.	૮૯૬ એલ.આઈ.જી.-૨ જહાંગીરાબાદ	-	૮૯૬	-
૨૦.	૮૩૩ એલ.આઈ.જી.-૨ વલસાડ	-	૮૩૩	-
૨૧.	૩૧૨ એલ.આઈ.જી. ગણેશપુરા	-	૩૧૨	-
૨૨.	૨૪૦ એલ.આઈ.જી.-૧ સચિન	-	૨૪૦	-
૨૩.	૭૧૬ એલ.આઈ.જી. ૨ સચિન	-	૭૧૬	-
૨૪.	૧૫૮ એલ.આઈ.જી.-૨ સચિન	-	૧૬૮	-
૨૫.	૧૨૪૦ એલ.આઈ.જી. જહાંગીરાબાદ, સુરત	-	-	૧૨૪૦
૨૬	૫૯ એલ.આઈ.જી. પાંડેસર	-	-	૫૯
(૪)	રાજકોટ			
૨૫.	૪૧૬ એલ.આઈ.જી. મુંજકા	-	૪૧૬	-
૨૬.	૫૯ એલ.આઈ.જી.-૧ જામનગર	-	૫૯	-
૨૭.	૩૮૧ એલ.આઈ.જી.-૨ જામનગર	-	૩૮૧	-
૨૮.	૫૫૨ એલ.આઈ.જી. ભુજ	-	૫૨૨	-
૨૯.	૪૪૪ એલ.આઈ.જી.-૨ રંગોલીપાર્ક	-	૪૪૪	-
૩૦.	૧૩૯ એલ.આઈ.જી.-૧ જુનાગઢ	-	૧૩૯	-
૩૧.	૩૫૨ એલ.આઈ.જી.-૨ જુનાગઢ	-	૩૫૨	-
૩૨.	૫૬ એલ.આઈ.જી.-૧ મહુવા	-	૫૬	-
૩૩.	૨૨૪ એલ.આઈ.જી.-૨ મહુવા	-	૨૨૪	-
૩૪.	૫૭૨ એલ.આઈ.જી.-૨ ભાવનગર	-	૫૭૨	-
	સરવાળો	૨૦	૧૨૦૮૭	૧૨૯૯

અ.નં.	સ્થળ	અહેવાલના વર્ષના અંત સુધીમાં જુદી જુદી યોજના હેઠળ બાંધેલ અને ફાળવેલ રહેઠાણોની સંખ્યા	મુખ્યમંત્રી ગૃહ યોજના અંતર્ગત બાંધવામાં આવેલ અને ફાળવેલ રહેઠાણોની સંખ્યા	અહેવાલના વર્ષને અંતે ચાલુ બાંધકામ હેઠળના મકાનોની સંખ્યા
૧	૨	૩	૪	૫
	આર્થિક રીતે નબળા આવક જુથ			
(૧)	અમદાવાદ			
૧.	૧૯૨ ઈ.ડબલ્યુ.એસ. ચેનપુર	-	૧૯૨	-
૨.	૧૧૭૬ ઈ.ડબલ્યુ.એસ. હાથીજણ	-	૧૧૭૬	-
૩.	૧૯૨ ઈ.ડબલ્યુ.એસ.-૧ હાથીજણ	-	૩૯૨	-
૪.	૨૨૪ ઈ.ડબલ્યુ.એસ.-૨ હાથીજણ	-	૨૨૪	-
(૨)	વડોદરા			
૫.	૧૯૨ ઈ.ડબલ્યુ.એસ.મહેમદાવાદ	-	૨૫૬	-
૬.	૧૫૭૬ ઈ.ડબલ્યુ.એસ.-૨ ગોરવા, વડોદરા	-	-	૧૫૭૬
(૩)	સુરત			
૭.	૩૩૬ ઈ.ડબલ્યુ.એસ.૧ છાપરાભાઈ સુરત	-	-	૩૩૬
૮.	૨૮૦ ઈ.ડબલ્યુ.એસ.૨ છાપરાભાઈ સુરત	-	-	૨૮૦
(૪)	ભાવનગર			
૯.	૧૭૨૮ ઈ.ડબલ્યુ.એસ.૧	-	-	૧૭૨૮
૧૦.	૬૪૦ ઈ.ડબલ્યુ.એસ.-૨	-	-	૬૪૦
(૫)	રાજકોટ			
૧૧	૧૯૨ ઈ.ડબલ્યુ.એસ. - ૧ વાંકાનેર	-	૧૯૨	-
૧૨.	૩૨ ઈ.ડબલ્યુ. એસ.-૧ કંશોદ	-	૩૨	-
	સરવાળો	નીલ	૨૪૬૪	૪૫૬૦

તારીજ

(પત્રક-૩ સ્વયં નાણાં સંચાલિત યોજના)

અ.નં.	સ્થળ	અહેવાલના અગાઉના વર્ષના અંત સુધીમાં જુદી જુદી યોજના હેઠળ બાંધેલ અને ફાળવેલ રહેઠાણોની સંખ્યા	મુખ્યમંત્રી ગૃહ યોજના અંતર્ગત બાંધવામાં આવેલ અને ફાળવેલ રહેઠાણોની સંખ્યા	અહેવાલના વર્ષને અંતે ચાલુ બાંધકામ હેઠળના મકાનોની સંખ્યા
૧	૨	૩	૪	૫
૧.	ઉંચી આવક જુથ	૨૫૬૮	૪૫૪	-
૨.	મધ્યમ આવક જુથ	૩૧૮૬	૭૪૨૪	-
૩.	ઓછી આવક જુથ	૨૦	૧૨૦૮૭	૧૨૯૯
૪.	આર્થિક રીતે નબળા આવક જુથ	-	૨૪૬૪	૪૫૬૦
	કુલ...	૫૭૭૪	૨૨૪૨૯	૫૮૫૯

પત્રક-૪ (ક)

વર્ષ ૨૦૨૧-૨૦૨૨ ના અહેવાલના વર્ષ દરમિયાન જુદી જુદી ગૃહનિર્માણ યોજનાઓ
હેઠળ બંધાયેલ અને વહીવટ હેઠળ આવેલ મકાનોની વિગત દર્શાવતું પત્રક

અ.નં.	શહેર/યોજનાનું નામ	ફાળવણી ની તારીખ	ઓછી આવક	મધ્યમ આવક જુથ	આર્થિક રીતે નબળા વર્ગ માટેની યોજના	ઉંચી આવક જુથ	સ્થળ અને વિકાસની યોજના	દુકાનોની સાથે મકાનોની યોજના	બોર્ડના કર્મચારી ઓ માટેની ગૃહનિર્માણ યોજના	કુલ	દુકાનો
૧	૨	૩	૪	૫	૬	૭	૮	૯	૧૦	૧૧	૧૨
	અમદાવાદ ડીવીઝન										
૧	હાથીજણ	૭-૮-૨૧	-	-	૬૧૬	-	-	-	-	૬૧૬	-
	રાજકોટ ડીવીઝન										
૨	વાંકાનેર	૭-૮-૨૧	-	-	૧૯૨	-	-	-	-	૧૯૨	-
૩	કેશોદ	૭-૮-૨૧	-	-	૩૨	-	-	-	-	૩૨	-
	કુલ	-	-	-	૮૪૦	-	-	-	-	૮૪૦	

પત્રક-૪ (ખ)

વર્ષ ૨૦૨૧-૨૦૨૨ના અહેવાલના વર્ષના અંતે માર્ચ-૨૦૨૨ સુધીમાં જુદી જુદી ગૃહનિર્માણ યોજનાઓ હેઠળ બંધાયેલ અને વહીવટ હેઠળ આવેલ કુલ મકાનોની વિગત

અ.નં.	શહેરનું નામ	એકીકૃત સહાયિત ગૃહ નિર્માણ યોજના	ઓછી આવક જુથ ગૃહ નિર્માણ યોજના	મધ્યમ આવક જુથ ગૃહ નિર્માણ યોજના	આર્થિક રીતે નબળા વર્ગના લોકોની ગૃહ નિર્માણ યોજના	પુરપિડીત માટેની ગૃહ નિર્માણ યોજના	ભૂકંપ માટેની ગૃહ નિર્માણ યોજના	દુકાનો સાથે મકાનોની યોજના	કર્મચારીઓ માટેની ગૃહ નિર્માણ યોજના	સાઈટ એન્ડ સર્વિસ યોજના	ઉંચી આવક જુથ આવક નિર્માણ યોજના	કુલ	દુકાન/ ઓફિસ બિલ્ડીંગ
૧	૨	૩	૪	૫	૬	૭	૮	૯	૧૦	૧૧	૧૨	૧૩	૧૪
૧	જાગીર વ્યવસ્થાપક, અમદાવાદ												
અ	અમદાવાદ જિલ્લો												
૧.	અમદાવાદ	૬૯૬	૮૪૮૮	૫૦૮૪	૪૯૧૩	૭૨	-	૨૧૬	૩૭૬	૭૨૬	૮૨૨	૨૨૪૦૩	૪૪૨
૨.	વિરમગામ	૨૫	-	-	૨૩૩	-	-	-	-	૧૪૯	-	૪૦૭	-
૩.	દહેગામ	-	૧૪૮	૧૨	-	-	-	-	-	-	-	૧૬૦	-
	કુલ	૭૨૧	૮૬૪૬	૫૦૯૬	૫૧૪૬	૭૨	-	૨૧૬	૩૭૬	૮૭૫	૮૨૨	૨૨૯૭૦	૪૪૨
બ	ગાંધીનગર જિલ્લો												
૧.	ચાંદખેડા	-	૧૦૫૨	૧૧૮૮	૨૦૫૧	-	-	-	-	-	૬૧	૪૩૫૨	૮૦
૨.	કલોલ-બોરીસણા	૧૨૫	૩૫૦	૧૧૩	૨૬૨	-	-	-	-	-	-	૮૫૦	૨૩
૩.	ગાંધીનગર	-	૧૦૬૮	૧૮૨૫	૪૫૪	-	-	૧૧૩	-	-	૧૦૫૮	૪૬૧૮	૧૦
૪	કુલ	૧૨૫	૨૪૭૦	૩૨૨૬	૨૭૬૭	-	-	૧૧૩	-	-	૧૧૧૯	૯૮૨૦	૧૧૩

૧	૨	૩	૪	૫	૬	૭	૮	૯	૧૦	૧૧	૧૨	૧૩	૧૪
ક	બનાસકાંઠા જિલ્લો												
૧.	પાલનપુર	-	૮૨	૬૪	-	-	-	-	-	-	-	૧૫૬	-
૨.	વાવ	-	-	-	૧૨૦	-	-	-	-	-	-	૧૨૦	-
૩.	અંબાજી	-	૧૮	-	-	-	-	-	-	-	-	૧૮	-
	કુલ...	-	૧૧૦	૬૪	૧૨૦	-	-	-	-	-	-	૨૯૪	-
(ડ)	મહેસાણા જિલ્લો												
૧.	મહેસાણા	-	૬૬૮	૪૧૦	૧૧૦	-	-	-	-	-	-	૧૧૮૮	-
૨.	કડી	૨૪	૮૪	-	-	-	-	-	-	-	-	૧૧૮	-
૩.	વિસનગર	-	૮૪	૪૨	૧૫૪	-	-	-	-	-	-	૨૯૦	-
૪.	ઉંઝા	-	-	-	૩૦૩	-	-	-	-	-	-	૩૦૩	-
	કુલ...	૨૪	૮૫૬	૪૫૨	૫૬૭	-	-	-	-	-	-	૧૮૯૮	-
(ઈ)	પાટણ જિલ્લો												
૧.	પાટણ	-	૪૧૭	૧૨૫	૨૪	-	-	-	-	-	-	૫૬૬	-
૨.	રાધનપુર	-	૧૮	-	૪૦	-	-	-	-	૧૫	-	૭૩	-
૩.	સિદ્ધપુર	૧૨૦	-	-	-	-	-	-	-	-	-	૧૨૦	-
	કુલ...	૧૨૦	૪૩૫	૧૨૫	૬૪	-	-	-	-	૧૫	-	૭૫૯	-
(એફ)	સાબરકાંઠા જિલ્લો												
૧.	મોડાસા	-	૬૦	-	-	-	-	-	-	-	-	૬૦	-
૨.	ખેડબ્રહ્મા	-	૫૬	-	-	-	-	-	-	-	-	૫૬	-
	કુલ...	-	૧૧૬	-	-	-	-	-	-	-	-	૧૧૬	-
	કુલ સરવાળો...	૮૮૦	૧૩૬૩૩	૮૯૬૩	૮૬૬૪	૭૨	-	૩૨૮	૩૭૬	૮૮૦	૧૮૪૧	૩૫૮૫૮	૩૨૮
૧.	અમદાવાદ અને અમદાવાદ જિલ્લો	૧૨૬૫૨	૮૮૩૮	૧૭૦૮૦	૮૮૪૧	-	-	-	૩૭૩	-	૨૧૩૬	૫૦૦૩૩	૬૫૫
	કુલ સરવાળો	૧૩૬૪૨	૨૨૪૭૧	૨૬૦૫૩	૧૭૬૦૫	૭૨	-	૩૨૮	૭૪૯	૮૮૦	૪૦૭૭	૮૫૮૮૮	૧૨૭૨
(૨)	જાગીર વ્યવસ્થાપક વડોદરા												
(અ)	વડોદરા જિલ્લો												
૧.	વડોદરા	૧૧૨૪	૬૮૮૭	૫૮૧૫	૫૫૮૦	૨૪૦	-	-	૧૪૦	૧૬૧૮	૧૭૫૪	૨૩૨૫૮	૩૩૫
૨.	ડભોઈ	-	-	૬૮	-	-	-	-	-	-	-	૬૮	-
	કુલ...	૧૧૨૪	૬૮૮૭	૫૮૮૩	૫૫૮૦	૨૪૦	-	-	૧૪૦	૧૬૧૮	૧૭૫૪	૨૩૩૨૬	૩૩૫

૧	૨	૩	૪	૫	૬	૭	૮	૯	૧૦	૧૧	૧૨	૧૩	૧૪
(બ)	ભરૂચ જિલ્લો												
૧.	ભરૂચ	૭૨	૧૮૩૯	૧૨૧૧	૬૬૦	-	૪૯૪	-	-	-	૬૨	૪૩૩૮	૬૮
૨.	અંકલેશ્વર	-	૪૦૬	૫૩૦	૧૭૨	-	-	-	-	૨૧૭	૪૪	૧૩૬૯	૧૬
૩.	વાલીયા	-	૩૬	૨૬	-	-	-	-	-	-	-	૬૨	-
૪.	આમોદ	-	૧૨	-	-	-	-	-	-	-	-	૧૨	૧
૫.	વાગરા	-	૨૪	-	-	૧૨	-	-	-	-	-	૩૬	૧
૬.	હાંસોટ	-	૨૪	-	-	-	-	-	-	-	-	૨૪	-
	કુલ...	૭૨	૨૩૪૧	૧૭૬૭	૮૩૨	૧૨	૪૯૪	-	-	૨૧૭	૧૦૬	૫૮૪૧	૮૬
(ક)	નર્મદા જિલ્લો												
૧.	રાજપીપળા	-	૧૧૬	-	૨૪	-	-	-	-	-	-	૧૪૦	-
	કુલ...	-	૧૧૬	-	૨૪	-	-	-	-	-	-	૧૪૦	-
(ડ)	ખેડા જિલ્લો												
૧.	નડીયાદ	૨૯૨	૧૨૪૧	૧૮૭	૩૯૬	૯૬	-	-	-	૪૨૯	૧૦૭	૨૭૪૮	૧૪
૨.	કપડવંજ	-	૯૬	૧૪૪	૪૮	-	-	-	-	-	-	૨૮૮	-
૩.	મહેમદાવાદ	-	૪૮	૧૨૦	૪૨૫	-	-	-	-	-	-	૫૯૩	-
	કુલ...	૨૯૨	૧૩૮૫	૪૫૧	૮૬૯	૯૬	-	-	-	૪૨૯	૧૦૭	૩૬૨૯	૧૪
(ઈ)	આણંદ જિલ્લો												
૧.	ઉમરેઠ	-	-	૬૪	-	-	-	-	-	-	-	૬૪	-
૨.	પેટલાદ	-	-	૪૮	૮૦	-	-	-	-	-	-	૧૨૮	-
૩.	ખંભાત	-	૧૭૦	-	૧૦૪	-	-	-	-	૫૩	-	૩૨૭	-
	કુલ...	-	૧૭૦	૧૧૨	૧૮૪	-	-	-	-	૫૩	-	૫૧૯	-
(એફ)	પંચમહાલ જિલ્લો												
૧.	ગોધરા	-	૨૪	૪૮	-	-	-	-	-	-	-	૭૨	-
૨.	હાલોલ	-	૧૦૮	-	-	-	-	-	-	-	-	૧૦૮	-
	કુલ...	-	૧૩૨	૪૮	-	-	-	-	-	-	-	૧૮૦	-
(જી)	દાહોદ જિલ્લો												
	દાહોદ	-	-	૬૪	-	-	-	-	-	-	-	૬૪	-
	કુલ...	-	-	૬૪	-	-	-	-	-	-	-	૬૪	-
	કુલ સરવાળો...	૧૪૮૮	૧૧૧૩૧	૮૩૨૫	૭૪૮૯	૩૪૮	૪૯૪	-	૧૪૦	૨૩૧૭	૧૮૬૭	૩૩૬૯૯	૪૩૫

૧	૨	૩	૪	૫	૬	૭	૮	૯	૧૦	૧૧	૧૨	૧૩	૧૪
૩.	જાગીર વ્યવસ્થાપક સુરત												
(અ)	સુરત જિલ્લો												
૧.	સુરત	૭૩૮	૧૦૧૪૬	૫૭૮૨	૨૩૧૩	૬૦	-	-	-	૪૮૩	૩૦૫	૧૯૮૨૭	૩૨૮
૨.	વ્યારા	-	૧૦૦	-	-	-	-	-	-	૧૮૯	-	૨૮૯	-
૩.	વાલોદ	-	૩૪	-	-	-	-	-	-	૪૧	-	૭૫	-
	કુલ...	૭૩૮	૧૦૨૮૦	૫૭૮૨	૨૩૧૩	૬૦	-	-	-	૭૧૩	૩૦૫	૨૦૧૯૧	૩૨૮
(બ)	વલસાડ જિલ્લો												
૧.	વલસાડ	-	૧૦૭૩	૧૨૫૧	-	-	-	-	-	૬૪	૧૧૮	૨૫૦૬	૮૦
૨.	વાપી	૨૮૮	૮૦	૯૬૦	૭૨	-	-	-	-	-	૮૦	૧૪૮૦	-
૩.	બીલીમોરા	૭૪	-	૧૫૦	-	-	-	-	-	-	-	૨૨૪	૨
	કુલ....	૩૬૨	૧૧૫૩	૨૩૬૧	૭૨	-	-	-	-	૬૪	૧૯૮	૪૨૧૦	૮૨
(ક)	નવસારી જિલ્લો												
૧.	નવસારી	૧૪૮	૩૨૦	૫૬	-	૩૬	-	-	-	-	-	૫૬૦	૪૮
૨.	ગણદેવી	-	૧૨	-	-	-	-	-	-	-	-	૧૨	-
	કુલ...	૧૪૮	૩૩૨	૫૬	-	૩૬	-	-	-	-	-	૫૭૨	૪૮
	કુલ સરવાળો...	૧૨૪૮	૧૧૭૬૫	૮૧૯૯	૨૩૮૫	૯૬	-	-	-	૭૭૭	૫૦૩	૨૪૯૭૩	૪૫૮
૪.	જાગીર વ્યવસ્થાપક, રાજકોટ												
(અ)	રાજકોટ જિલ્લો												
૧.	રાજકોટ	૧૯૧૪	૨૯૪૩	૨૦૪૭	૫૮૪૮	૨૧૬	-	-	૧૨૦	૫૫૧	૧૯૭	૧૩૮૩૬	૧૧૨
૨.	મોરબી	૭૪	૧૪૧	૯૪૮	૧૪૮	૨૪૯	-	-	-	-	૬	૧૫૬૬	૨૧
૩.	વાંકાનેર	૬૦	૬૯	-	૧૯૨	૫૨	-	-	-	-	-	૩૭૩	-
૪.	જેતપુર	૨૪	૧૮૦	૩૮	૨૮	-	-	-	-	-	-	૨૭૦	૨૨
૫.	ભાયાવદર	-	૨૪	-	-	-	-	-	-	-	-	૨૪	૨
૬.	ધોરાજી	-	૫૮	-	૨૪	-	-	-	-	-	-	૮૨	-
૭.	ગોંડલ	-	૨૮૦	-	-	-	-	-	-	-	-	૨૮૦	-
	કુલ...	૨૦૭૨	૩૬૯૫	૩૦૩૩	૬૨૪૦	૫૧૭	-	-	૧૨૦	૫૫૧	૨૦૩	૧૬૪૩૧	૨૫૧

૧	૨	૩	૪	૫	૬	૭	૮	૯	૧૦	૧૧	૧૨	૧૩	૧૪
(બ)	જામનગર જિલ્લો												
૧.	જામનગર	૧૦૨૦	૨૮૪૦	૧૧૭૪	૨૦૭૦	-	-	-	-	૧૨	૩૧	૭૧૪૭	૧૩૧
૨.	સીક્કા	૬૦	-	-	-	-	-	-	-	૮૦	-	૧૪૦	-
૩.	ખંભાળીયા	-	૩૬	-	-	-	-	-	-	૧૫૫	-	૧૮૧	૨
૪.	દ્વારકા	-	૩૬	૪૬	-	-	-	-	-	૩૫	-	૧૧૭	૨
	કુલ...	૧૦૮૦	૨૮૧૨	૧૨૨૦	૨૦૭૦	-	-	-	-	૨૮૨	૩૧	૭૫૮૫	૧૩૫
(ક)	જૂનાગઢ જિલ્લો												
૧.	જૂનાગઢ	-	૧૩૩૮	૩૧૨	૪૦૦	-	-	-	-	-	-	૨૦૩૧	૫
૨.	શાપુર	૪૦	-	-	-	-	-	-	-	-	-	૪૦	-
૩.	વેરાવળ	૧૨૪	૩૪	-	-	-	-	-	-	-	-	૧૫૮	૧
૪.	તલાલા	-	૧૨	-	-	-	-	-	-	-	-	૧૦૨	૧
૫.	માંગરોલ	-	૬૦	-	-	-	-	-	-	૮૦	-	૬૦	-
૬.	કેશોદ	-	-	-	૩૨	-	-	-	-	-	-	૩૨	-
	કુલ..	૧૬૪	૧૪૨૫	૩૧૨	૪૦૦	-	-	-	-	૮૦	-	૨૪૨૩	૭૫
(ડ)	સુરેન્દ્રનગર જિલ્લો												
૧.	સુરેન્દ્રનગર	૫૦૦	૫૨૪	૨૭૮	૫૦૨	૧૨૦	-	-	-	-	૪	૧૮૨૮	૨
૨.	ધાંગધ્રા	૧૩૪	-	-	-	-	-	-	-	૨૩૨	-	૩૬૬	૧
૩.	લીંબડી	૫૦	-	-	-	-	-	-	-	-	-	૫૦	-
૪.	થાનગઢ	૨૪	૧૨	-	-	-	-	-	-	૧૭૧	-	૨૦૭	૧
	કુલ..	૭૦૮	૫૩૬	૨૭૮	૫૦૨	૧૨૦	-	-	-	૪૦૩	૪	૨૫૫૨	૪
(ઈ)	પોરબંદર જિલ્લો												
૧.	પોરબંદર	૨૨૨	૧૨૨	૨૦૨	૧૫૭	-	-	-	-	-	-	૭૦૩	૬
	કુલ...	૨૨૨	૧૨૨	૨૦૨	૧૫૭	-	-	-	-	-	-	૭૦૩	૬
(એફ)	કચ્છ જિલ્લો												
૧.	ભુજ	-	૧૦૮૪	૫૨૪	૨૪	-	-	-	-	-	-	૧૬૩૨	૧૫
૨.	ગાંધીધામ	-	૬૮	૮૮૩	૩૩૭	-	-	-	-	-	-	૧૨૮૮	૧૨
૩.	અંજાર	-	૧૫૨	-	-	-	-	-	-	-	-	૧૫૨	-
૪.	માંડવી	-	૨૮	૪૮	-	-	-	-	-	-	-	૭૬	-
	કુલ...	-	૧૩૩૨	૧૪૬૫	૩૬૧	-	-	-	-	-	-	૩૧૫૮	૨૭
	કુલ સરવાળો...	૪૨૪૬	૧૦૦૨૨	૬૫૧૧	૮૭૬૨	૬૩૭	-	-	૧૨૦	૧૩૨૬	૨૩૮	૩૨૮૬૨	૪૮૮

૧	૨	૩	૪	૫	૬	૭	૮	૯	૧૦	૧૧	૧૨	૧૩	૧૪
(દ)	જાગીર વ્યવસ્થાપક, રાજકોટ (ભાવનગર)												
અ.	ભાવનગર												
૧.	ભાવનગર	૧૩૪૨	૪૭૧૦	૪૨૦૪	૭૧૯૭	૪૮	-	-	૩૬	૧૦૮	૧૬૩	૧૭૮૦૮	૨૬૨
૨.	મહુવા	૧૦૦	૪૦૮	૫૬	-	-	-	-	-	-	-	૫૬૪	૩૧
૩.	શિહોર	-	૭૮	-	-	૧૨	-	-	-	-	-	૯૦	૨
૪.	તળાજા	-	૪૮	-	-	-	-	-	-	-	-	૪૮	૨
૫.	વલ્લભીપુર	-	૧૦૫	-	-	-	-	-	-	૬૧	-	૧૬૬	૧
૬.	પાલીતાણા	-	૨૪	૧૧૬	૨૦	-	-	-	-	-	-	૧૬૦	-
૭.	બોટાદ	-	૧૨૪	-	૯૬	-	-	-	-	-	-	૨૨૦	૭
	કુલ...	૧૪૪૨	૫૪૯૭	૪૩૭૬	૭૩૧૩	૬૦	-	-	૩૬	૧૬૯	૧૬૩	૧૯૦૫૬	૩૦૫
બ	અમરેલી જિલ્લો												
૧.	અમરેલી	-	૨૭૬	૪૮	૧૮૯	૪૮	-	-	-	-	-	૫૬૧	૩
૨.	સાવરકુંડલા	-	૯૦	૫૦	૫૦	-	-	-	-	-	-	૧૯૦	૨
	કુલ...	-	૩૬૬	૯૮	૨૩૯	૪૮	-	-	-	-	-	૭૫૧	૫
	કુલ સરવાળો...	૧૪૪૨	૫૮૬૩	૪૪૭૪	૭૫૫૨	૧૦૮	-	-	૩૬	૧૬૯	૧૬૩	૧૯૮૦૭	૧૬૫

તારીખ

અ.નં.	શહેરનું નામ	એકીકૃત સહાયિત ગૃહ નિર્માણ યોજના	ઓછી આવક જુથ ગૃહ નિર્માણ યોજના	મધ્યમ આવક જુથ ગૃહ નિર્માણ યોજના	આર્થિક રીતે નબળા વર્ગના લોકોની ગૃહ નિર્માણ યોજના	પુરપિડીત માટેની ગૃહ નિર્માણ યોજના	ભૂકંપ માટેની ગૃહ નિર્માણ યોજના	દુકાનો સાથે મકાનોની યોજના	કર્મચારીઓ માટેની ગૃહ નિર્માણ યોજના	સાઈટ એન્ડ સર્વિસ યોજના	ઉંચી આવક જુથ આવક નિર્માણ યોજના	કુલ	દુકાન/ ઓફિસ બિલ્ડીંગ
૧	૨	૩	૪	૫	૬	૭	૮	૯	૧૦	૧૧	૧૨	૧૩	૧૪
૧.	જા.અ. અમદાવાદ	૧૩૬૪૨	૨૨૪૭૧	૨૬૦૫૩	૧૭૬૦૫	૭૨	-	૩૨૯	૭૪૯	૮૯૦	૪૦૭૭	૮૫૮૮૮	૧૨૭૨
૨.	જા.અ. વડોદરા	૧૪૮૮	૧૧૧૩૧	૮૩૨૫	૭૪૮૯	૩૪૮	૪૯૪	-	૧૪૦	૨૩૧૭	૧૯૬૭	૩૩૬૯૯	૪૩૫
૩.	જા.અ. સુરત	૧૨૪૮	૧૧૭૬૫	૮૧૯૯	૨૩૮૫	૯૬	-	-	-	૭૭૭	૫૦૩	૨૪૯૭૩	૪૫૮
૪.	જા.અ. રાજકોટ	૪૨૪૬	૧૦૦૨૨	૬૫૧૧	૯૭૬૨	૬૩૭	-	-	૧૨૦	૧૩૨૬	૨૩૮	૩૨૬૩૮	૪૯૮
૫.	જા.અ. ભાવનગર	૧૪૪૨	૫૮૬૩	૪૪૭૪	૭૫૫૨	૧૦૮	-	-	૩૬	૧૬૯	૧૬૩	૧૯૮૦૭	૩૧૦
	કુલ સરવાળો...	૨૨૦૬૬	૬૧૨૫૨	૫૩૫૬૨	૪૪૭૯૩	૧૨૬૧	૪૯૪	૩૨૯	૧૦૪૫	૫૪૭૯	૬૯૪૮	૧૯૭૨૨૯	૨૯૭૩

પત્રક-૪ (ગ)

સને ૨૦૨૧-૨૦૨૨ના વર્ષ દરમ્યાન વહીવટ હેઠળ આવેલ રહેઠાણો તેમજ વર્ષ ૨૦૨૧-૨૦૨૨ના વર્ષ દરમ્યાન ભાડા ખરીદ સમય પુરી થતો હોય તેવી યોજનાઓ તેમજ સરકારશ્રી તથા અન્ય સંસ્થાને અત્યાર સુધીમાં ફાળવેલ રહેઠાણોની વિગત દર્શાવતું પત્રક

શહેર	યોજનાનું નામ રહેઠાણોની સંખ્યા દર્શાવેલી	અહેવાલ હેઠળના વર્ષ શરૂઆતમાં એટલે કે ૦૩/ ૨૦૨૧ અંતે વહીવટ હેઠળ આવેલ રહેઠાણોની સંખ્યા	અહેવાલના વર્ષ ૨૦૨૧-૨૦૨૨ દરમ્યાન વહીવટ હેઠળ આવેલ રહે.ની સંખ્યા (ફાળવણીની તારીખ અવશ્ય દર્શાવવી)	કોલમ નં. ૩ અને ૪માં દર્શાવેલ વહીવટ હેઠળ આવેલ રહેઠાણોમાંથી જો ભાડા ખરીદ સમય પુરો થયો હોય તો તેની તારીખ અને રહેઠાણોની સંખ્યા	કોલમ નં. ૩ અને ૪ હેઠળ દર્શાવેલ રહેઠાણોમાંથી જો રહેઠાણોની કિંમતે સરકારશ્રીના ખાતાને કે અન્ય સંસ્થાને પુરી કિંમતથી ફાળવેલ હોય તો તેની સંખ્યા	કોલમ નં. ૩ અને ૪ હેઠળ દર્શાવેલ રહેઠાણોની ફાળવણી ૦૩/ ૨૦૨૨ સુધીમાં થઈ તેની સંખ્યા	કોલમ નં. ૩ અને ૪ હેઠળ દર્શાવેલ રહેઠાણોમાંથી કેટલા રહેઠાણો ૦૩/૨૦૨૨ની આખરે બાકી છે તેની સંખ્યા
૧	૨	૩	૪	૫	૬	૭	૮
નીલ							

પત્રક-૫

અહેવાલના વર્ષ ૨૦૨૧-૨૦૨૨ના અંતે ખાલી રહેલ રહેઠાણોની વિગત દર્શાવતું પત્રક

અ.નં.	યોજનાનું નામ	ખાલી મકાનોની સંખ્યા	ખાલી રહેવાના કારણ અને ફાળવણી માટે શું પ્રયત્નો કરેલ હતા ? તેની વિગતો
૧	૨	૩	૪
જાગીર વ્યવસ્થાપક, અમદાવાદ			
૧.	૩૧૨ એલઆઈજી (૩૧૭ પૈકી) પાટણ	૩૦	જાહેરાત આપેલ નથી
૨.	૨૪૦ એમઆઈજી સોમનાથનગર મહેસાણા	૨	જાહેરાત આપેલ નથી
૩.	૧૭૬ ઈડબલ્યુએસ હાથીજણ	૧	જાહેરાત આપેલ નથી
૪.	૨૩૩ ઈબલ્યુએસ વિરમગામ	૩૪	જાહેરાત આપેલ નથી.
૫.	૧૨૨(૧૨૫ પૈકી) એમ.આઈ.જી. પાટણ	૨૫	જાહેરાત આપેલ નથી
૬.	૩૧૩ (૩૧૭ પૈકી) એલ.આઈ.જી. પાટણ	૩	જાહેરાત આપેલ નથી
૭.	૪ વત્તા ૪ દુકાનો ગોતા દુકાન નં. ૨,૩	૨	જાહેરાત આપેલ નથી
૮.	૭૨૬ એસ.આઈ.એસ. ભદ્રેશ્વર, સરદારનગર	૧	જાહેરાત આપેલ નથી
૯.	૧૦૦ એચઆઈજી નીધી એપાર્ટમેન્ટ	૧	જાહેરાત આપેલ નથી
૧૦.	૫૨૮ એમઆઈજી અંબિકા એપાર્ટમેન્ટ	૧	જાહેરાત આપેલ નથી
૧૧.	૪૮૦ એમઆઈજી દર્શન એપાર્ટમેન્ટ	૨	જાહેરાત આપેલ નથી
૧૨.	૧૧૨ એલઆઈજી-૧ મહેસાણા	૧૯	વહેલા તે પહેલાના ધોરણે મકાનની ફાળવણીની પ્રક્રિયા ચાલુ છે.
૧૩.	૩૩૬ એલઆઈજી-૨ મહેસાણા	૧૬૯	વહેલા તે પહેલાના ધોરણે મકાનની ફાળવણીની પ્રક્રિયા ચાલુ છે.
૧૪.	૫૬ એમઆઈજી-૧ મહેસાણા	૩૭	વહેલા તે પહેલાના ધોરણે મકાનની ફાળવણીની પ્રક્રિયા ચાલુ છે.
૧૫.	૪૮ એલઆઈજી-૧ પાટણ	૮	વહેલા તે પહેલાના ધોરણે મકાનની ફાળવણીની પ્રક્રિયા ચાલુ છે.
૧૬.	૭૨ એલઆઈજી-૨ વિસનગર	૩૦	વહેલા તે પહેલાના ધોરણે મકાનની ફાળવણીની પ્રક્રિયા ચાલુ છે.
૧૭.	૪૨ એમઆઈજી-૧ વિસનગર	૪	વહેલા તે પહેલાના ધોરણે મકાનની ફાળવણીની પ્રક્રિયા ચાલુ છે.
	કુલ	૩૬૯	



30 દુકાનો + 33૬ એલ.આઈ.જી.-૧ + 33૪ એલ.આઈ.જી.-૨ + ૨૧૬ એમ.આઈ.જી.-૧, ગોરવા

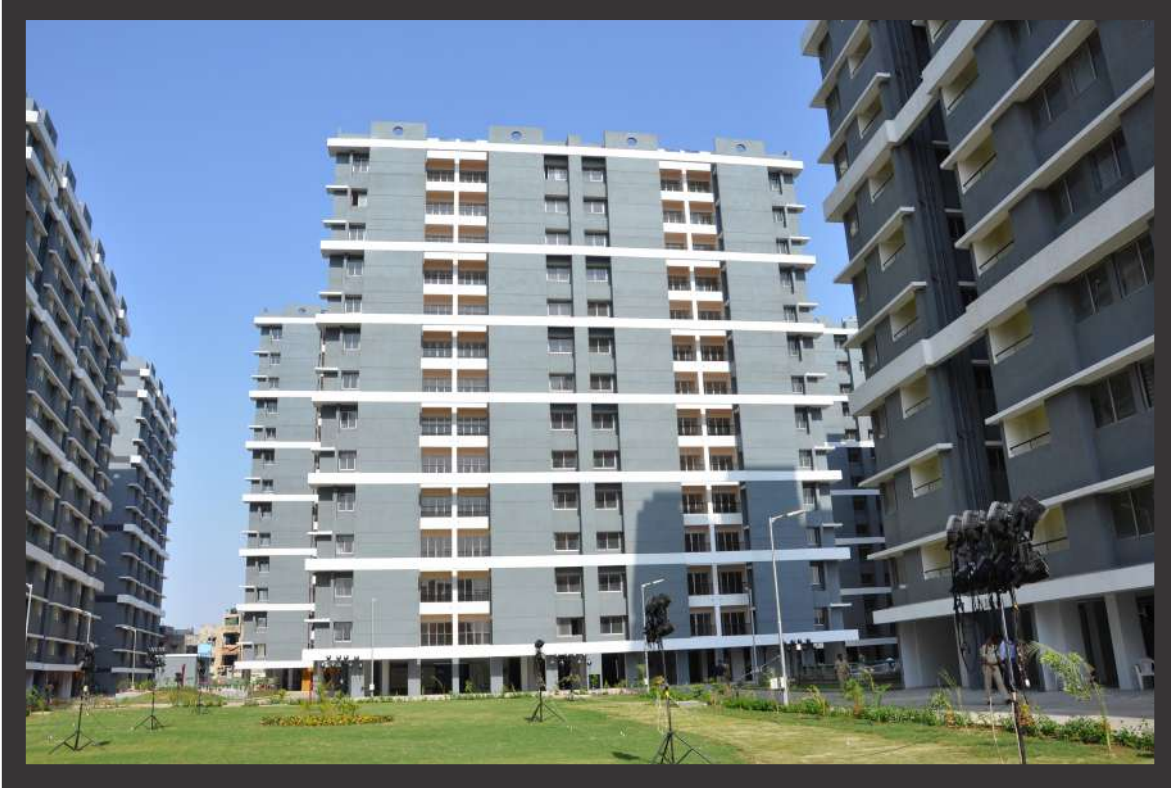

૫૨૦ એમ. આઈ. જી. + ૫૭૨ એલ. આઈ. જી., તરસાલી

૧	૨	૩	૪
જાગીર વ્યવસ્થાપક, વડોદરા			
૧.	૩૦૦ એલઆઈજી નડિયાદ	૪	કોર્ટકેશ/ટ્રેસપાસ
૨.	૬૦૦ એલઆઈજી નડિયાદ	૨૫	૨૨ મકાનો કોર્ટકેશ / ટ્રેસપાસ, ૩ મકાનો સીલબીડ ઓફરો આપેલ છે પ્રતિભાવ નથી.
૩.	૨૪૦ એમઆઈજી અંકલેશ્વર	૭	જાહેરાત આપેલ છે પ્રતિભાવ નથી.
૪.	૨૪૦ એમઆઈજી ભરૂચ	૧	બોર્ડ દ્વારા સ્લેબ ઉતારી લેવામાં આવેલ છે.
૫.	૧૦ દુકાનો ભરૂચ	૪	કિંમત નક્કી કરવાની રહે છે.
૬.	૪૪ એચઆઈજી અંકલેશ્વર	૪	જાહેરાત આપેલ છે પ્રતિભાવ નથી
૭.	૧૫૫ ઈડબલ્યુએસ દંતેશ્વર	૧	જાહેરાત આપેલ છે પ્રતિભાવ નથી.
૮.	૧૦૬ એલઆઈજી અંકલેશ્વર	૩	જાહેરાત આપેલ છે પ્રતિભાવ નથી
૯.	ઓફિસ બિલ્ડીંગ સુભાનપુરા	૧	નવી કિંમત નક્કી કરી મંજૂરી અર્થે વડી કચેરીએ સાદર કરેલ છે.
૧૦.	૨૦૬ એચઆઈજી ગોરવા, વડોદરા	૧	કિંમત નક્કી કરવાની રહે છે.
૧૧.	૫૨૮ એલઆઈજી ગોરવા વડોદરા	૨	કિંમત નક્કી કરવાની રહે છે.
૧૨.	૩૬ એલઆઈજી સ્ટાફ ક્વાર્ટર અકોટા	૬	કિંમત નક્કી કરવાની રહે છે.
૧૩.	૮૦ એમઆઈજી ઈલોરા પાર્ક	૧	સ્ટાફ ક્વાર્ટર
૧૪.	૫૩ ઈડબલ્યુ એસ, મહેમદાવાદ	૨	કિંમત નક્કી કરવાની રહે છે.
૧૫.	૬૪ એમઆઈજી દાહોદ	૧	ટ્રેસપાસ
૧૬.	૧૦૮ એલઆઈજી ગોરવા	૧	જાહેરાત આપેલ છે પ્રતિભાવ નથી
૧૭.	ઓફિસ બિલ્ડીંગ ગોરવા ૫૨૮ એસઆઈએચએસ	૧	બોર્ડને પરત આપતા ખાલી
૧૮.	ઓફિસ બિલ્ડીંગ કામદાર કલ્યાણ ગોરવા	૧	બોર્ડને પરત આપતા ખાલી
૧૯.	ઓફિસ બિલ્ડીંગ અકોટા	૧	બોર્ડને પરત આપતા ખાલી
૨૦.	ઓફિસ બિલ્ડીંગ કામદાર કલ્યાણ નડિયાદ	૧	બોર્ડને પરત આપતા ખાલી
૨૧.	આનંદનગર દુકાન ગોરવા	૧	બોર્ડને પરત આપતા ખાલી
૨૨.	૧૦૮ એલ.આઈ.જી. હાલોલ	૧	ટેન્ડર બીડથી ફાળવેલ પરંતુ કિંમત નહિં ભરવાને કારણે ખાલી છે.

૧	૨	૩	૪
૨૩.	૫૨૦ એમઆઈજી તરસાલી	૩૩૪	વહેલા તે પહેલાના ધોરણે મકાનની ફાળવણીની પ્રક્રિયા ચાલુ છે.
૨૪.	૧૭૬ એમઆઈજી-૧ ભરૂચ	૧	વહેલા તે પહેલાના ધોરણે મકાનની ફાળવણીની પ્રક્રિયા ચાલુ છે.
૨૫.	૨૧૬ એલઆઈજી-૧ ગોરવા વડોદરા	૧	વહેલા તે પહેલાના ધોરણે મકાનની ફાળવણીની પ્રક્રિયા ચાલુ છે.
૨૬.	૩૩૪ એલઆઈજી-૨ ગોરવા વડોદરા	૧	વહેલા તે પહેલાના ધોરણે મકાનની ફાળવણીની પ્રક્રિયા ચાલુ છે.
૨૭.	૨૫૬ ઈડબલ્યુએસ મહેમદાવાદ	૨	
૨૮.	૪૪૦ એલઆઈજી-૨ ગોરવા, વડોદરા	૩	વહેલા તે પહેલાના ધોરણે મકાનની ફાળવણીની પ્રક્રિયા ચાલુ છે.
૨૯.	૨૦૮ એમઆઈજી-૧ ગોરવા, વડોદરા	૨	વહેલા તે પહેલાના ધોરણે મકાનની ફાળવણીની પ્રક્રિયા ચાલુ છે.
૩૦.	૨૦૮ એમઆઈજી-૨ ગોરવા, વડોદરા	૨	વહેલા તે પહેલાના ધોરણે મકાનની ફાળવણીની પ્રક્રિયા ચાલુ છે.
	કુલ	૪૧૬	
	જાગીર વ્યવસ્થાપક, સુરત		
૧.	૧૦૦ એસ.આઈ.એચ.એચ. ખટોદરા, સુરત	૧	કિંમત નક્કી કરવા વડી કચેરીએ દરખાત કરેલ છે અને રીડેવલપમેન્ટ અંગેની કાર્યવાહી પેન્ડિંગ છે
૨.	એસ.આઈ.એચ.એસ. ઉમરવાડા, સુરત, ભાડા ઓફિસ	૧	સદર દુકાન અંગેની વિગતો કા.ઈ.શ્રી પાસેથી માંગેલ છે.
૩.	એસ.આઈ.એચ.એસ. નવસારી ઓફિસ બિલ્ડીંગ	૧	ભાડુ/કિંમત નક્કી કરવા વડી કચેરીએ કા.ઈ. સુરત દ્વારા દરખાસ્ત કરેલ છે.
૪.	એસ.આઈ.એચ.એસ. વાપી ઓફિસ બિલ્ડીંગ	૧	રીડેવલપમેન્ટની પ્રક્રિયા ચાલુ છે.
૫.	૧૬ એમ.આઈ.જી. ઉઘના, સુરત સ્ટાફ ક્વાર્ટસ	૩	કિંમત નક્કી કરવા વડી કચેરીએ કા.ઈ. સુરત દ્વારા દરખાસ્ત કરેલ છે.
૬.	૮ એમ.આઈ.જી. ઉઘના, સુરત સ્ટાફ ક્વાર્ટસ	૨	કિંમત નક્કી કરવા વડી કચેરીએ કા.ઈ. સુરત દ્વારા દરખાસ્ત કરેલ છે.
૭.	૧૨ એલ.આઈ.જી. ખટોદરા સુરત, સ્ટાફ ક્વાર્ટસ	૧	ભાડુ/કિંમત નક્કી કરવા વડી કચેરીએ કા.ઈ. સુરત દ્વારા દરખાસ્ત કરેલ છે.
૮.	૫૧૨ એલ.આઈ.જી. પાંડેસરા, સુરત	૨૯	અવાર નવાર જાહેર હરાજી તથા ટેન્ડરથી નિકાલ માટે જાહેરાત આપેલ પરંતુ પ્રતિસાદ નથી. સદર યોજના રીડેવલપમેન્ટ સ્કીમમાં આવરી લેવામાં આવેલ છે.
૯.	૪૩૨ એલ.આઈ.જી. પાંડેસરા, સુરત	૧	કિંમત નક્કી કરવા વડી કચેરીએ કા.ઈ. સુરત દ્વારા દરખાસ્ત કરેલ છે.
૧૦.	૧૨૪ એચ.આઈ.જી. સચિન કનસાડ	૧	કિંમત નક્કી કરવા વડી કચેરીએ કા.ઈ. સુરત દ્વારા દરખાસ્ત કરેલ છે.
૧૧.	ઓફિસ બિલ્ડીંગ ખટોદરા સુરત (દુકાન)	૨	બોર્ડના કબજા હેઠળ છે.
૧૨.	ઉઘના સુરત ખાતેની દુકાન	૧	બોર્ડના કબજા હેઠળ છે.
૧૩.	૭૧૬ એલઆઈજી-૨-સચિન	૧૬	વહેલા તે પહેલાના ધોરણે મકાનની ફાળવણીની પ્રક્રિયા ચાલુ છે.
૧૪.	૨૪૪ એમઆઈજી-૧-સચિન	૧૫૦	વહેલા તે પહેલાના ધોરણે મકાનની ફાળવણીની પ્રક્રિયા ચાલુ છે.
૧૫.	૩૩૬ એલ.જી.આઈ-૨જહાંગીરાબાદ	૧૦	ડીમાન્ડ સર્વે થયેલ છે મકાનોનો ડ્રો કરવાનો બાકી છે.

૧	૨	૩	૪
૧૬.	૮૩૩ એલ.આઈ.જી.-૨ વલસાડ	૪	વહેલા તે પહેલાના ધોરણે મકાનની ફાળવણીની પ્રક્રિયા ચાલુ છે.
૧૭.	૭૧૪ એમ.આઈ.જી.-૧ વલસાડ	૪૩	વહેલા તે પહેલાના ધોરણે મકાનની ફાળવણીની પ્રક્રિયા ચાલુ છે.
૧૮.	૧૭૭ એમ.આઈ.જી.-૨ વલસાડ	૧	વહેલા તે પહેલાના ધોરણે મકાનની ફાળવણીની પ્રક્રિયા ચાલુ છે.
૧૯.	૧૧૮ એચ.આઈ.જી. વલસાડ	૨૫	વહેલા તે પહેલાના ધોરણે મકાનની ફાળવણીની પ્રક્રિયા ચાલુ છે.
	કુલ...	૨૮૩	
જાગીર વ્યવસ્થાપક, રાજકોટ			
૧.	૧૪૪ એલઆઈજી જેતપુર	૪	અવાર નવાર જાહેરાત આપવા છતાં તળીયાની કિંમત વધારે હોઈ મકાનોનું વેચાણ થયેલ નથી. નવેસરથી તળીયાની કિંમત નક્કી કરવા દરખાસ્ત કરવાની થાય છે.
૨.	૧૦૮ એમઆઈજી સુરેન્દ્રનગર	૧	તાજેતરમાં હરાજી કરવામાં આવતા કોઈ ટેન્ડર આવેલનથી.
૩.	૨૧૮ ઈડબલ્યુએસ ધુવાવ, જામનગર	૩૬	વખતો વખત ૭ વખત જાહેરાત આપવા છતાં કિંમત વધારે હોવાના કારણે મકાનો વેચાણ થયેલ નથી.
૪.	૬૨૪ એલઆઈજી જુનાગઢ	૧૮	કિંમત નક્કી થયેલ હતી પરંતુ જાહેરાતમાં સમાવેશ થયેલ ન હતો નવેસરથી કિંમત નક્કી કરવાની થાય છે.
૫.	૧૨ દુકાનો ભુજ	૨	નવેસરથી તળીયાની કિંમત નક્કી કરવા માટે ડીવિઝન દ્વારા દરખાસ્ત કરવાની થાય છે.
૬.	૩૫૦ ઈડબલ્યુએસ પરાપીપળીયા	૨	મકાન નં. ૬૩૮ કોર્ટ કેસ હતો પરંતુ કોર્ટના ઓરલ ઓર્ડર મળતા વડી કચેરીએ દરખાસ્ત સાદર કરેલ છે. મકાન નં. ઈ-૭૮૨માં ટ્રેસપાસ છે.
૭.	૧૧૪ એલઆઈજી મુંજકા રાજકોટ	૨	કિંમત નક્કી થઈને આવેલ નથી. નવેસરથી કિંમત નક્કી કરવાની થાય છે.
૮.	૪૨ સાઈટ એન્ડ સર્વિસ ધાગંધ્રા	૧	પ્લોટના તળીયાની કિંમત નક્કી થઈને આવેલ નથી.
૯.	૧૯૨ એલઆઈજી. સાધના કોલોની, જામનગર	૧૩	ટ્રેસપાસ હોઈ કોર્ટકેસ ચાલુ છે.
૧૦.	૧૦૮ એમઆઈજી સાધના કોલોની જામનગર	૧	ટ્રેસપાસ હોઈ કોર્ટકેસ ચાલુ છે.
૧૧.	૩૦૯ એમઆઈજી ડેરીલેન્ડ રાજકોટ	૧	ટ્રેસપાસ થયેલ છે.
૧૨.	૪૫૬ એલઆઈજી ડેરીલેન્ડ રાજકોટ	૨	ટ્રેસપાસ થયેલ છે.
૧૩.	૧૦૨ ઈ.ડબલ્યુ.એસ.(૧૯૪ પૈકી) સુરેન્દ્રનગર	૧	ટ્રેસપાસ થયેલ છે.
૧૪.	૯૨ એલ.આઈ.જી. (૧૭૦ પૈકી) સુરેન્દ્રનગર	૧	ટ્રેસપાસ થયેલ છે.
૧૫.	૩૦૦ એસ.આઈ.ટી. સુરેન્દ્રનગર	૧	તળીયાની કિંમત નક્કી કરવાની રહે છે.

૧	૨	૩	૪
૧૬.	૮૬ એલ.આઈ.જી. મોરબી	૪	૧ ઓફિસ બાકીના સ્ટાફ ક્વાર્ટર તરીકે હતા સદર મકાનોને નગરપાલિકા દ્વારા સીલ મારેલ છે.
૧૭.	૨૪ એમઆઈજી સ્ટાફ ક્વાર્ટર, આનંદનગર	૧	તળીયાની કિંમત નક્કી કરવાની રહે છે.
૧૮.	૭ એચઆઈજી સ્ટાફ રણજીતનગર જામનગર	૨	રી-ડેવલપમેન્ટ માટે ટેન્ડર પ્રક્રિયા ચાલુ છે.
૧૯.	૧૨+૨૪ એલ.આઈ.જી. રણજીતનગર, જામનગર	૧	તળીયાની કિંમત નક્કી કરવાની રહે છે.
૨૦	૨૮ એચ.આઈ.જી.-૧ અમીનમાર્ગ રાજકોટ	૧	ફ્લેટમાં ઓફિસ રેકર્ડ રાખવામાં આવેલ છે.
૨૧.	૩૮૧ એલ.આઈ.જી.-૨ જામનગર	૨૧૪	વહેલા તે પહેલાના ધોરણે મકાનની ફાળવણીની પ્રક્રિયા ચાલુ છે.
૨૨.	૧૩૯ એલ.આઈ.જી.-૧ જુનાગઢ	૫૮	વહેલા તે પહેલાના ધોરણે મકાનની ફાળવણીની પ્રક્રિયા ચાલુ છે.
૨૩.	૩૫૨ એલ.આઈ.જી.-૨ જુનાગઢ	૨૯	વહેલા તે પહેલાના ધોરણે મકાનની ફાળવણીની પ્રક્રિયા ચાલુ છે.
૨૪.	૬૪ એમ.આઈ.જી.-૧ જુનાગઢ	૫૪	વહેલા તે પહેલાના ધોરણે મકાનની ફાળવણીની પ્રક્રિયા ચાલુ છે.
૨૫.	૧૨૯ ઈડબલ્યુએસ અમરેલી	૬૨	મકાન જમીન દોસ્ત થયેલ છે.
૨૬.	૨૦૦ એલઆઈજી અમરેલી	૩૩	મકાન જમીન દોસ્ત થયેલ છે.
૨૭.	૨૧૬ એલઆઈજી ભરતનગર, ભાવનગર	૫	તાજેતરમાં જાહેર હરાજી માટે આપેલ જાહેરાતમાં એક પણ ટેન્ડર આવેલ નથી.
૨૮.	૨૮૮ એમઆઈજી ગાયત્રીનગર, ભાવનગર	૨	તાજેતરમાં જાહેર હરાજી માટે આપેલ જાહેરાતમાં ૯ ખાલી મકાનો પૈકી ૭ ટેન્ડર આવેલ. જ્યારે ૨ ફ્લેટ માટે ટેન્ડર આવેલ નથી.
૨૯.	૧૮૧૨ ઈડબલ્યુએસ નારી, ભાવનગર	૧૮૧૨	પ્રાથમિક સુવિધાઓના કારણે મકાનોની ફાળવણી કરેલ નથી.
૩૦.	૧૪૪ એમઆઈજી અમરદીપ ભાવનગર	૨૭	૨૦ મકાનો સ્ટાફ ક્વાર્ટર છે. મકાનો જર્જરીત હાલતમાં છે.
૩૧.	૪૯૨ એલ.આઈ.જી. ભરતનગર, ભાવનગર	૨૦	મકાનો જર્જરીત હાલતમાં છે.
૩૨.	૯૬ એલ.આઈ.જી. ભરતનગર, ભાવનગર	૨	મકાનો જર્જરીત હાલતમાં છે.
૩૩.	૧૪૪ એલ.આઈ.જી. ભરતનગર, ભાવનગર	૧૪	મકાનો જર્જરીત હાલતમાં છે.
૩૪.	૨૨૦ અર્બન એ ભરતનગર, ભાવનગર	૧	-
૩૫.	૧૯૨ એમ.આઈ.જી. અપ ભાવનગર	૧	મકાનો જર્જરીત હાલતમાં છે.
૩૬.	૪૮ એલ.આઈ.જી. તળાજા દુકાનો	૨	બંધ હાલતમાં છે.
૩૭.	૫૬ એલ.આઈ.જી. અમરેલી	૧	મકાનો જર્જરીત હાલતમાં છે.
૩૮.	૩૬ એમ.આઈ.જી. સાવરકુંડલા	૪	મકાનો જર્જરીત હાલતમાં છે.
૩૯.	૧૪ એમ.આઈ.જી. સાવરકુંડલા	૧	મકાનો જર્જરીત હાલતમાં છે.
૪૦.	૫૧૬ એમ.આઈ.જી. વર્ધમાનનગર, ભાવનગર	૨૪	મકાનો જર્જરીત હાલતમાં છે.

૧	૨	૩	૪
૪૧.	૫૬ એલઆઈજી.-૧ મહુવા	૪	વહેલા તે પહેલાના ધોરણે મકાનોની ફાળવણીની પ્રક્રિયા ચાલુ છે.
૪૨.	૨૨૪ એલઆઈજી.-૨ મહુવા	૬	વહેલા તે પહેલાના ધોરણે મકાનોની ફાળવણીની પ્રક્રિયા ચાલુ છે.
૪૩	૫૬ એલઆઈજી.-૧ મહુવા	૧૩	વહેલા તે પહેલાના ધોરણે મકાનોની ફાળવણીની પ્રક્રિયા ચાલુ છે.
૪૪.	૨૮૦ એમઆઈજી-૧-ભાવનગર	૪	વહેલા તે પહેલાના ધોરણે મકાનોની ફાળવણીની પ્રક્રિયા ચાલુ છે.
કુલ...		૨૪૭૧	
કાર્યપાલક ઈજનેર, અમદાવાદ			
૧.	૨૩૩ ઈડબલ્યુએસ વિરમગામ	૮૨	બોર્ડ દ્વારા અનેક વખત ડિમાન્ડ સર્વે કરવા છતાં મકાનો માટે પ્રતિસાદ ન મળતા સમય જતા ઘણા મકાનો હાલમાં જર્જરીત હાલતમાં છે.
૨.	૩૧૩ એલઆઈજી પાટણ	૩	
૩.	૧૨૫ એમઆઈજી પાટણ	૨૫	
૪.	૪૦૦ ઈડબલ્યુએસ હાથીજણ	૧	બોર્ડ હસ્તક છે.
૫.	૨૪૦ એમઆઈજી મહેસાણા	૧	અનઅધિકૃત વસવાટ છે.
૬.	૮૫ ડબલ્યુએસ ઈસનપુર	૧	અનઅધિકૃત વસવાટ છે
૭.	વસંતનગર ટાઉનશીપ દુકાન નં. ૨ અને ૩	૨	ગોતા ખાતેની દુકાનોની વેચાણ વખતે આ બંને દુકાનોનો નિકાલ કરવાનો છે.
૮.	૧૦ એમઆઈજી ૪દુકાન+ ૨ સ્ટોલ અમરાઈવાડી	૧	કોર્ટ કેસ ચાલુ છે.
૯.	એચ એન્ડ એલ કોલોની, નહેરુનગર	૩૪	બોર્ડ હસ્તક ઘણા વર્ષોથી ખાલી છે આ મકાનો જર્જરીત હાલતમાં છે.
કુલ		૧૫૦	
કાર્યપાલક ઈજનેર, વડોદરા			
૧.	૩૦ એલઆઈજી ખંભાત	૧૬	પાણી રોડ અને ગટર વ્યવસ્થા ન હોવાથી મકાનો ખાલી છે. મકાનની ફાળવણી બાબતે વારંવાર જાહેરાત આપવામાં આવેલ છે. કોઈ પ્રતિભાવ નથી.
૨.	૧૨૭ (૨૩૫) પૈકી એચઆઈજી પ્લોટ , પેટલાદ	૧	ખુલ્લા પ્લોટની હરાજીમાં સમાવેશ કરેલ છે.
૩.	૧૮ એમઆઈજી મહેમદાવાદ	૪	જાહેરાતમાં આપવામાં આવેલ હતી.
૪.	૧૦૮ ઈડબલ્યુએસ ઝાંબુવા	૧૭	યુ.એલ.સી. દ્વારા આપવામાં આવેલ નામાવલી પ્રમાણે મકાનોની ફાળવણી કરવામાં આવેલ પરંતુ સુવિધાના અભાવે તેમજ શહેરના ઘણા દૂરના અંતરે આવેલ હોવાના કારણે મકાનોનો નિકાલ થઈ શકતો નથી.

૧	૨	૩	૪
૫.	૭૨ એલઆઈજી ગોરવા	૫	મકાન જે તે સ્થિતિમાં જુના થઈ ગયેલ સુધારેલ કિંમત મંજૂર કરાવી જાહેરાત આપવામાં આવેલ હતી.
૬.	૬૩૬ એલઆઈજી તરસાલી	૧	મકાન જે તે સ્થિતિમાં જુના થઈ ગયેલ સુધારેલ કિંમત મંજૂર કરાવી જાહેરાત આપવામાં આવેલ હતી.
૭.	૧૦૪ ઈડબલ્યુએસ ખંભાત	૧૮	મકાન જે તે સ્થિતિમાં જુના થઈ ગયેલ સુધારેલ કિંમત મંજૂર કરાવી જાહેરાત આપવામાં આવેલ હતી.
૮.	૪૩૦ એમઆઈજી ભરૂચ	૨	કોટકેસ નિકાલ થયેલ હોવાથી કિંમત નક્કી કરવાની દરખાસ્ત કરવામાં આવનાર છે.
	કુલ	૬૪	
કાર્યપાલક ઈજનેર, રાજકોટ			
૧.	૩૮૬ એમઆઈજી, હવેલીવાડી, જુનાગઢ	૧૬	વડી કચેરી દ્વારા બે વાર નિકાલ માટે જાહેરાત આપેલ પરંતુ પ્રતિસાદ મળેલ નથી.
૨.	૧૦૪૦ ઈબલ્યુએસ, ઘંટેશ્વર	૧૮	મકાનો પડી ગયેલ હોઈ રહેવા લાયક ન હોવાથી ખાલી રહેલ છે.
૩.	૩૬૦ એમઆઈજી સાધના કોલોની જામનગર	૨	મકાનની કિંમત નક્કી કરવા દરખાસ્ત કરેલ છે.
૪.	૧૦૮ એમઆઈજી સાધના કોલોની જામનગર	૨	મકાનની કિંમત નક્કી કરવા દરખાસ્ત કરેલ છે.
૫	૧૨ દુકાનો કેલાસનગર ભુજ	૫	ટી.પી. કપાતમાં જતી હોય ફાળવણીની કાર્યવાહી કરેલ નથી.
	કુલ...	૪૪	

તારીજ

અ.નં.	કચેરીનું નામ	ખાલી મકાનોની સંખ્યા
૧.	જાગીર વ્યવસ્થાપક, અમદાવાદ	૩૬૯
૨.	જાગીર વ્યવસ્થાપક, વડોદરા	૪૧૬
૩.	જાગીર વ્યવસ્થાપક, સુરત	૨૯૩
૪.	જાગીર વ્યવસ્થાપક, રાજકોટ	૨૪૭૧
૫.	કાર્યપાલક ઈજનેર, અમદાવાદ	૧૫૦
૬.	કાર્યપાલક ઈજનેર, વડોદરા	૬૪
૭.	કાર્યપાલક ઈજનેર, રાજકોટ	૪૪
	કુલ	૩૮૦૭

પત્રક-૬

કોર્ટ કેસની વિગત દર્શાવતું પત્રક સને ૨૦૨૧ - ૨૦૨૨

અ.નં.	કચેરીનું નામ	કુલ કેસો	વર્ષ દરમ્યાન નિકાલ થયેલ કેસોની સંખ્યા	૩/૨૦૨૨ની આખરે બાકી રહેતા કેસોની સંખ્યા
૧.	જાગીર વ્યવસ્થાપક, અમદાવાદ	૧૪૨	૨૧	૧૨૧
૨.	જાગીર વ્યવસ્થાપક, વડોદરા	૪૦	૩	૩૭
૩.	જાગીર વ્યવસ્થાપક, સુરત	૧૭	૧	૧૬
૪.	જાગીર વ્યવસ્થાપક, રાજકોટ	૬૨	૧૨	૫૦
૫.	કાર્યપાલક ઈજનેર, અમદાવાદ	૪૭	૫	૪૨
૭.	કાર્યપાલક ઈજનેર, વડોદરા	૫૬	૨	૫૪
૮.	કાર્યપાલક ઈજનેર, સુરત	૫૮	૦	૫૮
૯.	કાર્યપાલક ઈજનેર, રાજકોટ	૪૨	૨	૪૦
	કુલ	૪૬૫	૪૬	૪૧૯

54

પત્રક-૭

ગુજરાત હાઉસીંગ બોર્ડ તરફથી જે ગૃહ નિર્માણ યોજનાઓ હાથ ધરવામાં આવેલ છે. તે મુખ્ય રીતે ભાડા ખરીદ પદ્ધતિથી આપવામાં આવે છે. અને જે તે મકાનધારકે બોર્ડના હમ્મા જે તે માસની ૨૫મી તારીખ સુધીમાં ભરવા જરૂરી છે. જે ભાડેદારો આવા હમ્માની રકમ સમયસર ભરતા નથી તેઓની સામે ગુજરાત પબ્લિક પ્રિમાઈસીસ ઈવીક્શન ઓફ અનઓથોરાઈઝ ઓક્યુપમેન્ટ એક્ટ હેઠળ કાર્યવાહી કરવામાં થાય છે. ઉપરાંત અનઅધિકૃત વસવાટ અને અનઅધિકૃત બાંધકામ માટે પણ આ કાયદા હેઠળ પગલાં લેવાના રહે છે.

અ.નં.	વર્ષ ૨૦૨૧-૨૦૨૨	વર્ષ દરમ્યાન કાઢવામાં આવેલ શોકોઝ નોટીસ	વર્ષ દરમ્યાન કાઢવામાં આવેલ ઈવીક્શન ઓર્ડર	વર્ષ દરમ્યાન કાઢવામાં આવેલ કબજા વોરંટ
૧	૨	૩	૪	૫
૧.	માસીક હમ્મા પેનલ્ટીની વસુલાત માટે	૩	-	-
૨.	અનઅધિકૃત વસવાટ, અન અધિકૃત બાંધકામ	-	-	-
	કુલ...	૩	-	-

પત્રક-૯

એકીકૃત સહાયિક ગૃહ નિર્માણ યોજના હેઠળ ૨૨૦૬૬ મકાનો બોર્ડે બાંધેલ હતા અને આ મકાનોની ફાળવણી ઔદ્યોગિક કામદારો અને આર્થિક રીતે નબળા વર્ગના લોકોને શરૂઆતમાં કરવામાં આવેલ હતી. આ યોજનાના લાભાર્થીઓને જ મકાનોના માલિકી હક્ક મળે તે દષ્ટિએ ભાડેદારને આપેલ. આ મકાનો ભાડાખરીદ પદ્ધતિથી આપવાનો નિર્ણય લેવામાં આવેલ હતો. તે ઉપરાંત આ યોજનાના લાભાર્થીઓ સમાજના આર્થિક રીતે નબળા વર્ગના તેમજ ઔદ્યોગિક કામદારો હોવાથી અને તે મકાન માલિક બનવાની યોજનાનો લાભ લઈ શકે તે દષ્ટિએ ઓછી મુદતે રોકાણ અને સરળ હાથથી ભાડાના મકાનો ભાડાખરીદ પદ્ધતિથી વેચાણ આપી દેવાનું નક્કી કરેલ હતું તેના અનુસંધાને જે યોજના હેઠળ જે મકાનો બાંધેલ હતા તેમાંથી ૩/૨૦૨૧ના આખરે કેટલા મકાનો ભાડાખરીદ પદ્ધતિથી આપેલ છે. અને કેટલા મકાનો ભાડાખરીદ ઉપર બાકી છે તેની વિગત નીચે મુજબ છે.

૬૬

અ.નં.	કચેરીનું નામ	બાંધેલ રહેઠાણોની સખ્યા	૩/૨૦૨૨ના અંતે ભાડાખરીદ પદ્ધતિથી આપેલ મકાનો	૩/૨૦૨૨ના અંતે ભાડા ઉપર બાકી રહેલ મકાનો
૧.	જાગીર વ્યવસ્થાપક, અમદાવાદ	૧૩૬૪૨	૧૩૫૮૩	૫૯
૨.	જાગીર વ્યવસ્થાપક, વડોદરા	૧૪૮૮	૧૪૮૮	--
૩.	જાગીર વ્યવસ્થાપક, સુરત	૧૨૪૮	૧૨૩૨	૧૬
૪.	જાગીર વ્યવસ્થાપક, રાજકોટ	૫૬૮૮	૫૩૮૪	૨૮૪
	કુલ...	૨૨૦૬૬	૨૧૬૯૭	૩૬૯

પત્રક-૯ (ક)

ભાડા તથા હપ્તાની વસુલાતની વિગત

(ક) એકીકૃત સહાયીક ગૃહ નિર્માણ યોજનાના ભાડાનાં મકાનો

56

અ.નં.	કચેરીનું નામ	૧-૪-૨૦૨૧ ના રોજ બાકી રહેતી રકમ (રૂ. લાખમાં)	૨૦૨૧-૨૦૨૨ વર્ષ દરમ્યાનની આકારણી (રૂ. લાખમાં)	૨૦૨૧-૨૦૨૨ વર્ષ દરમ્યાન વસુલાતની રકમ (રૂ. લાખમાં)	૩૧-૩-૨૦૨૨ ના રોજ બાકી રહેતી વસુલાતની રકમ (રૂ. લાખમાં)	૨૦૨૧-૨૨ના વર્ષની આકારણી સાથેની વસુલાતની ટકાવારી (રૂ. લાખમાં)
૧	૨	૩	૪	૫	૬	૭
૧.	જાગીર વ્યવસ્થાપક, અમદાવાદ હપ્તા	૪૦.૯૧	૭.૨૬	૨૩.૮૫	૨૪.૩૨	
	પેનલ્ટી	૦.૦૦	૦.૦૦	૦.૦૦	૦.૦૦	
૨.	જાગીર વ્યવસ્થાપક, વડોદરા હપ્તા	૦.૦૦	૦.૦૦	૦.૦૦	૦.૦૦	
	પેનલ્ટી	૦.૦૦	૦.૦૦	૦.૦૦	૦.૦૦	
૩.	જાગીર વ્યવસ્થાપક, સુરત હપ્તા	૧.૪૬	૦.૦૧	૦.૦૫	૧.૪૨	
	પેનલ્ટી	૯.૨૩	૦.૦૦	૦.૦૦	૯.૨૩	
૪.	જાગીર વ્યવસ્થાપક, રાજકોટ હપ્તા	૧૫૬.૦૨	૫.૯૪	૦.૦૧	૧૬૧.૯૫	
	પેનલ્ટી	૧૨૮.૦૪	૦.૦૦	૦.૦૦	૧૨૮.૦૪	
	કુલ...	૧૯૮.૩૯	૧૩.૨૧	૨૩.૯૧	૧૮૭.૬૯	
	પેનલ્ટી	૧૩૭.૨૭	૦.૦૦	૦.૦૦	૧૩૭.૨૭	

(ખ) એકીકૃત સહાયિત ગૃહ નિર્માણ યોજનાના ભાડાખરીદ - હપ્તા

અ.નં.	કચેરીનું નામ	૧-૪-૨૦૨૧ ના રોજ બાકી રહેતી રકમ (રૂ. લાખમાં)	૨૦૨૧-૨૦૨૨ વર્ષ દરમ્યાનની આકારણી (રૂ. લાખમાં)	૨૦૨૧-૨૦૨૨ વર્ષ દરમ્યાન વસુલાતની રકમ (રૂ. લાખમાં)	૩૧-૩-૨૦૨૨ ના રોજ બાકી રહેતી વસુલાતની રકમ (રૂ. લાખમાં)	૨૦૨૧-૨૨ના વર્ષની આકારણી સાથેની વસુલાતની ટકાવારી (રૂ. લાખમાં)
૧	૨	૩	૪	૫	૬	૭
૧.	જાગીર વ્યવસ્થાપક, અમદાવાદ હપ્તા	૧૦૬૩.૫૭	૮૮.૭	૬.૮૮	૧૧૪૬.૩૮	
	પેનલ્ટી	૩૦૮.૨૮	૦.૦૦	૧૦.૫૭	૨૮૭.૭૧	
૨.	જાગીર વ્યવસ્થાપક, વડોદરા હપ્તા	૦.૦૦	૦.૦૦	૦.૦૦	૦.૦૦	
	પેનલ્ટી	૦.૦૦	૦.૦૦	૦.૦૦	૦.૦૦	
૩.	જાગીર વ્યવસ્થાપક, સુરત હપ્તા	૦.૪૨	૦.૦૦	૦.૦૦	૦.૪૨	
	પેનલ્ટી	૧૦૩૮.૪૮	૦.૪૨	૭.૨૪	૧૦૩૨.૬૭	
૪.	જાગીર વ્યવસ્થાપક, રાજકોટ હપ્તા	૩૫.૬૩	૦.૦૦	૦.૦૦	૩૫.૬૩	
	પેનલ્ટી	૮.૨૪	૦.૦૦	૦.૦૦	૮.૨૪	
	કુલ...	૧૦૮૮.૬૨	૮૮.૭	૬.૮૮	૧૦૮૨.૪૩	
	પેનલ્ટી	૧૩૫૬.૦૧	૦.૪૨	૧૭.૮૧	૧૩૩૮.૬૨	

(ગ) ઓછી/મધ્યમ/ઉંચી આવક જુથ તેમજ આર્થિક રીતે નબળા વર્ગ અને ભાડા ખરીદ યોજનાના ભાડા ખરીદ હતા

અ.નં.	કચેરીનું નામ	૧-૪-૨૦૨૧ ના રોજ બાકી રહેતી રકમ (રૂ. લાખમાં)	૨૦૨૧-૨૦૨૨ વર્ષ દરમ્યાનની આકારણી (રૂ. લાખમાં)	૨૦૦૧-૨૦૨૨ વર્ષ દરમ્યાન વસુલાતની રકમ (રૂ. લાખમાં)	૩૧-૩-૨૦૨૨ ના રોજ બાકી રહેતી વસુલાતની રકમ (રૂ. લાખમાં)	૨૦૨૧-૨૨ના વર્ષની આકારણી સાથેની વસુલાતની ટકાવારી (રૂ. લાખમાં)
૧	૨	૩	૪	૫	૬	૭
૧.	જાગીર વ્યવસ્થાપક, અમદાવાદ હપ્તા	૮૯૭૨.૮૧	૧૨૯.૬૯	૫૭.૩૮	૮૦૪૫.૨૨	
	પેનલ્ટી	૭૦૩૭.૫૩	૬૬૮.૭૬	૮૭.૩૮	૭૬૨૧.૮૧	
૨.	જાગીર વ્યવસ્થાપક, વડોદરા હપ્તા	૬૦૨૫૪.૮૨	૦.૦૦	૪૧.૧૬	૬૦૧૩.૬૬	
	પેનલ્ટી	૧૪૯૬૩.૨૧	૭૧૭.૮૮	૬૬.૩	૧૫૬૧૪.૮	
૩.	જાગીર વ્યવસ્થાપક, સુરત હપ્તા	૭૬૦૪.૩૪	૧.૬૨	૫૬.૮૪	૭૫૪૮.૦૨	
	પેનલ્ટી	૨૪૮૧૪.૧૫	૧૦૪.૮૨	૧૪.૧૧	૨૪૮૦૪.૮૬	
૪.	જાગીર વ્યવસ્થાપક, રાજકોટ હપ્તા	૬૩૯૧.૧	૦.૦૦	૨૦.૭	૬૩૭૦.૪	
	પેનલ્ટી	૧૪૩૧૬.૩૭	૩૨.૭૯	૪૦.૬૯	૧૪૩૦૮.૪૭	
	કુલ...	૨૯૦૨૩.૧૭	૧૩૧.૩૧	૧૭૬.૧૮	૨૮૯૭૮.૩	
	પેનલ્ટી	૬૧૧૩૧.૨૬	૧૫૨૪.૪૬	૨૦૫.૪૮	૬૨૪૫૦.૨૪	

(ઘ) કેશલોન યોજનાના ભાડા ખરીદ હપ્તા

અ.નં.	કચેરીનું નામ	૧-૪-૨૦૨૧ ના રોજ બાકી રહેતી રકમ (રૂ. લાખમાં)	૨૦૨૧-૨૦૨૨ વર્ષ દરમ્યાનની આકારણી (રૂ. લાખમાં)	૨૦૨૧-૨૦૨૨ વર્ષ દરમ્યાન વસુલાતની રકમ (રૂ. લાખમાં)	૩૧-૩-૨૦૨૨ ના રોજ બાકી રહેતી વસુલાતની રકમ (રૂ. લાખમાં)	૨૦૨૧-૨૨ના વર્ષની આકારણી સાથેની વસુલાતની ટકાવારી (રૂ. લાખમાં)
૧	૨	૩	૪	૫	૬	૭
૧.	જાગીર વ્યવસ્થાપક, અમદાવાદ હપ્તા	૩.૯૧	૦.૦૦	૦.૦૦	૩.૯૧	
	પેનલ્ટી	૩૩.૧૫	૦.૦૦	૦.૦૦	૩૩.૧૫	
૨.	જાગીર વ્યવસ્થાપક, વડોદરા હપ્તા	૬૨.૬૭	૦.૦૦	૦.૦૦	૬૨.૬૭	
	પેનલ્ટી	૨૮૮.૪૧	૨૧.૩	૦.૦૦	૩૧૦.૭૧	
૩.	જાગીર વ્યવસ્થાપક, સુરત હપ્તા	૨૮.૪૩	૦.૦૦	૦.૦૦	૨૮.૪૩	
	પેનલ્ટી	૧૨૩.૭૫	૦.૦૦	૦.૦૦	૧૨૩.૭૫	
૪.	જાગીર વ્યવસ્થાપક, રાજકોટ હપ્તા	૦.૦૧	૦.૦૦	૦.૦૦	૦.૦૧	
	પેનલ્ટી	૦.૦૦	૦.૦૦	૦.૦૦	૦.૦૦	
	કુલ...	૯૬.૦૨	૦.૦૦	૦.૦૦	૯૬.૦૨	
	પેનલ્ટી	૪૪૬.૩૧	૨૧.૩	૦.૦૦	૪૬૭.૬૧	

(ચ) ઓફિસ, બિલ્ડીંગ, દુકાનો/સ્કુલ બિલ્ડીંગ વિગેરેની કેટલી વસુલાત થયેલ હતી તેની વિગત

અ.નં.	કચેરીનું નામ	૧-૪-૨૦૨૧ ના રોજ બાકી રહેતી રકમ (રૂ. લાખમાં)	૨૦૨૧-૨૦૨૨ વર્ષ દરમ્યાનની આકારણી (રૂ. લાખમાં)	૨૦૨૧-૨૦૨૨ વર્ષ દરમ્યાન વસુલાતની રકમ (રૂ. લાખમાં)	૩૧-૩-૨૦૨૨ ના રોજ બાકી રહેતી વસુલાતની રકમ (રૂ. લાખમાં)	૨૦૨૧-૨૨ના વર્ષની આકારણી સાથેની વસુલાતની ટકાવારી (રૂ. લાખમાં)
૧	૨	૩	૪	૫	૬	૭
૧.	જાગીર વ્યવસ્થાપક, અમદાવાદ હપ્તા	૧૦.૩૭	૭.૧૮	૪.૧	૧૩.૪૫	
	પેનલ્ટી	૦.૦૦	૦.૦૦	૦.૦૦	૦.૦૦	
૨.	જાગીર વ્યવસ્થાપક, વડોદરા હપ્તા	૭.૬૬	૦.૦૦	૦.૨૨	૭.૪૪	
	પેનલ્ટી	૧૮.૭૮	૦.૫૦	૦.૦૦	૨૦.૨૮	
૩.	જાગીર વ્યવસ્થાપક, સુરત હપ્તા	૨.૦૭	૦.૦૩	૦.૦૫	૨.૦૫	
	પેનલ્ટી	૦.૦૦	૦.૩૮	૦.૩૮	૦.૦૦	
૪.	જાગીર વ્યવસ્થાપક, રાજકોટ હપ્તા	૧૫.૫૬	૨.૩૮	૦.૨૧	૧૭.૭૪	
	પેનલ્ટી	૦.૦૦	૦.૦૦	૦.૦૦	૦.૦૦	
	કુલ...	૩૫.૬૬	૯.૬	૪.૫૮	૪૦.૬૮	
	પેનલ્ટી	૧૮.૭૮	૦.૮૮	૦.૩૮	૨૦.૨૮	

તારીજ

અ.નં.	કચેરીનું નામ	૧-૪-૨૦૨૧ ના રોજ બાકી રહેતી રકમ (રૂ. લાખમાં)	૨૦૨૧-૨૦૨૨ વર્ષ દરમ્યાનની આકારણી (રૂ. લાખમાં)	૨૦૨૧-૨૦૨૨ વર્ષ દરમ્યાન વસુલાતની રકમ (રૂ. લાખમાં)	૩૧-૩-૨૦૨૨ ના રોજ બાકી રહેતી વસુલાતની રકમ (રૂ. લાખમાં)	૨૦૨૧-૨૨ના વર્ષની આકારણી સાથેની વસુલાતની ટકાવારી (રૂ. લાખમાં)
૧	૨	૩	૪	૫	૬	૭
૧.	ક હપ્તા	૧૮૮.૩૯	૧૩.૨૧	૨૩.૮૧	૧૮૭.૬૯	
	પેનલ્ટી	૧૩૭.૨૭	૦.૦૦	૦.૦૦	૧૩૭.૨૭	
૨.	ખ હપ્તા	૧૦૯૯.૬૨	૮૯.૭	૬.૮૯	૧૧૮૨.૪૩	
	પેનલ્ટી	૧૩૫૬.૦૧	૦.૪૨	૧૭.૮૧	૧૩૩૮.૬૨	
૩.	ગ હપ્તા	૨૯૦૨૩.૧૭	૧૩૧.૩૧	૧૭૬.૧૮	૨૮૯૭૮.૩	
	પેનલ્ટી	૬૧૧૩૧.૨૬	૧૫૨૪.૪૬	૨૦૫.૪૮	૬૨૪૫૦.૨૪	
૪.	ઘ હપ્તા	૯૬.૦૨	૦.૦૦	૦.૦૦	૯૬.૦૨	
	પેનલ્ટી	૪૪૬.૩૧	૨૧.૩	૦.૦૦	૪૬૭.૬૧	
૪.	ચ હપ્તા	૩૫.૬૬	૯.૬	૪.૫૮	૪૦.૬૮	
	પેનલ્ટી	૧૯.૭૯	૦.૮૯	૦.૩૬	૨૦.૨૬	
	કુલ...	૩૦૪૫૨.૮૬	૨૪૩.૮૨	૨૧૧.૫૬	૩૦૪૮૫.૧૨	
	પેનલ્ટી	૬૩૦૯૦.૬૪	૧૫૪૭.૦૭	૨૨૩.૬૮	૬૪૪૧૪.૦૩	

પત્રક-૯ (ખ)

કોર્ટના હુકમોને લીધે સ્થગિત થયેલ વસુલાતની વિગત

ગુજરાત હાઉસીંગ બોર્ડની જુદી જુદી વસાહતોના એસોસિયેશન તેમજ ભાડેદારોએ એક યા બીજા કારણે જુદી જુદી કોર્ટોમાં દાવા દાખલ કરેલ છે. અને કાનુની કાર્યવાહીને કારણે અમુક વસાહતોની રકમની વસુલાત સ્થગિત થઈ ગયેલ છે. અને તે રકમ વસુલ કરવા માટે પગલા લઈ શકાતા નથી. અ સર્વે કારણોને લીધે નીચે પ્રમાણે વસુલાતની રકમ ૩/૨૦૨૨ના અંતે સ્થગિત થઈ ગયેલ છે.

કચેરીનું નામ	સ્થગિત થયેલ રકમ (રૂ. લાખમાં)		
	હપ્તા	પેનલ્ટી	કુલ
જાગીર વ્યવસ્થાપક, અમદાવાદ	--	--	--
જાગીર વ્યવસ્થાપક, વડોદરા	૮૭૪.૫૬	૨૮૫૦.૬૨	૩૭૨૫.૧૮
નાયબ જાગીર વ્યવસ્થાપક, સુરત	--	--	--
જાગીર વ્યવસ્થાપક, રાજકોટ	૪૮૪.૭૨	૮૭૦.૭૬	૧૪૫૫.૪૮
કુલ...	૧૩૫૯.૨૮	૩૮૨૧.૩૮	૫૧૮૦.૬૬

ગુજરાત હાઉસીંગ બોર્ડ

અધ્યક્ષશ્રી અને સભ્યશ્રીઓ

આયુક્તશ્રી

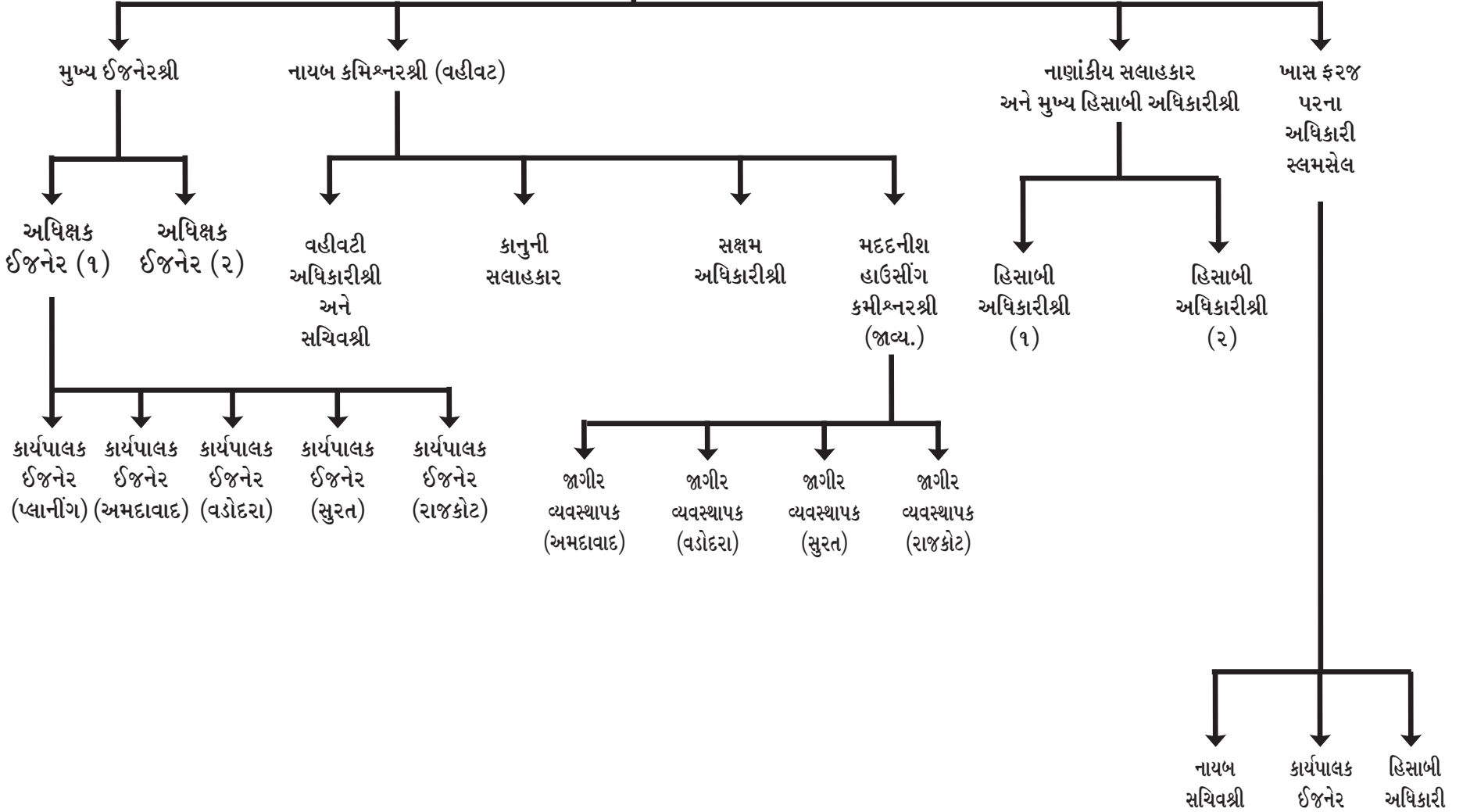



૧૫ દુકાનો + ૭૨૮ ઈ.ડબલ્યુ.એસ. + ૨૮૮ એલ.આઈ.જી-૧, હાથીજણ



૧૫૫૨ એલ. આઈ. જી., જહાંગીરાબાદ

પત્રક-૯ (ગ) (રૂ. લાખમાં)

માર્ચ - ૨૦૨૨ની આખરી બાકી વસુલાતની વર્ષવાર લહેણી રકમની વિગત દર્શાવતું પત્રક

(ક) એકીકૃત સહાયિત ગૃહનિર્માણ યોજનાના ભાડાનાં મકાનો

કચેરીનું નામ	માર્ચ-૨૦૨૧ની આખરે બાકી રહેતી વસુલાત	૨૦૨૧-૨૦૨૨ વર્ષ દરમ્યાન આકરણી	કુલ વસુલ કરવાની રકમ	વર્ષ દરમ્યાન વસુલાતની રકમ	વર્ષઆખરે એટલેકે ૩૧/૩/૨૦૨૨ના રોજ બાકી રહેતી વસુલાતની રકમ	૩/૨૦૨૨ના આખરે વર્ષવાર બાકી રહેતી વસુલાત				નોંધ
						૧ વર્ષ સુધીની	૧ થી ૨ વર્ષ સુધીની	૨ થી ૩ વર્ષ સુધીની	૩ વર્ષ વધારે	
૧	૨	૩	૪	૫	૬	૭-અ	૭-બ	૭-ક	૭-ડ	૮
જાવ્ય. અમદાવાદ હપ્તા	૪૦.૯૧	૭.૨૬	૪૮.૧૭	૨૩.૮૫	૨૪.૩૨	૦.૪૮	૧.૨૨	૧.૮૫	૨૦.૬૭	
પેનલ્ટી	૦.૦૦	૦.૦૦	૦.૦૦	૦.૦૦	૦.૦૦	૦.૦૦	૦.૦૦	૦.૦૦	૦.૦૦	
જાવ્ય. વડોદરા હપ્તા	૦.૦૦	૦.૦૦	૦.૦૦	૦.૦૦	૦.૦૦	૦.૦૦	૦.૦૦	૦.૦૦	૦.૦૦	
પેનલ્ટી	૦.૦૦	૦.૦૦	૦.૦૦	૦.૦૦	૦.૦૦	૦.૦૦	૦.૦૦	૦.૦૦	૦.૦૦	
જાવ્ય. સુરત હપ્તા	૧.૪૬	૦.૦૧	૧.૪૭	૦.૦૫	૧.૪૨	૦.૦૩	૦.૦૭	૦.૧૧	૧.૨૧	
પેનલ્ટી	૯.૨૩	૦.૦૦	૯.૨૩	૦.૦૦	૯.૨૩	૦.૧૮	૦.૪૬	૦.૭૪	૭.૮૫	
જાવ્ય. રાજકોટ હપ્તા	૧૫૬.૦૨	૫.૯૪	૧૬૧.૯૬	૦.૦૧	૧૬૧.૯૫	૩.૨૪	૮.૧	૧૨.૯૬	૧૩૭.૬૬	
પેનલ્ટી	૧૨૮.૦૪	૦.૦૦	૧૨૮.૦૪	૦.૦૦	૧૨૮.૦૪	૨.૫૬	૬.૪	૧૦.૨૪	૧૦૮.૮૩	
કુલ...	૧૯૮.૩૯	૧૩.૨૧	૨૧૧.૬	૨૩.૯૧	૧૮૭.૬૯	૩.૭૫	૯.૩૮	૧૫.૦૨	૧૫૯.૫૪	
પેનલ્ટી	૧૩૭.૨૭	૦.૦૦	૧૩૭.૨૭	૦.૦૦	૧૩૭.૨૭	૨.૭૫	૬.૮૬	૧૦.૯૮	૧૧૬.૬૮	

ଶ୍ରମଜ୍ଞ	୧୩୩୫'୦୫	୦'୨୫	୧୩୩୫'୨୩	୧୦'୧୫	୧୩୩୫'୫୫	୫୫'୦୦	୧୫'୫୦	୧୦୦'୦୦	୧୩୩୫'୫୫	
ଝିଲ...	୧୩୩୫'୫୫	୫୫'୦୦	୧୩୩୫'୫୫	୫୫'୦୦	୧୩୩୫'୫୫	୫୫'୦୦	୫୫'୦୦	୫୫'୦୦	୧୦୦'୦୦	
ଶ୍ରମଜ୍ଞ	୫୫'୦୦	୦'୦୦	୫୫'୦୦	୦'୦୦	୫୫'୦୦	୦'୦୦	୦'୦୦	୦'୦୦	୦'୦୦	
ଝିଲ' ଚାଉଳ	୩୩'୫୫	୦'୦୦	୩୩'୫୫	୦'୦୦	୩୩'୫୫	୦'୦୦	୩୩'୫୫	୫୫'୦୦	୩୩'୫୫	
ଶ୍ରମଜ୍ଞ	୧୩୩୫'୦୦	୦'୨୫	୧୩୩୫'୨୫	୧୦'୧୫	୧୩୩୫'୫୫	୫୫'୦୦	୧୫'୫୦	୧୦୦'୦୦	୧୩୩୫'୫୫	
ଝିଲ' କିଟିଏ	୦'୨୫	୦'୦୦	୦'୨୫	୦'୦୦	୦'୨୫	୦'୦୦	୦'୦୦	୦'୦୦	୦'୩୫	
ଶ୍ରମଜ୍ଞ	୦'୦୦	୦'୦୦	୦'୦୦	୦'୦୦	୦'୦୦	୦'୦୦	୦'୦୦	୦'୦୦	୦'୦୦	
ଝିଲ' ବସ୍ତ୍ରାଣ	୦'୦୦	୦'୦୦	୦'୦୦	୦'୦୦	୦'୦୦	୦'୦୦	୦'୦୦	୦'୦୦	୦'୦୦	
ଶ୍ରମଜ୍ଞ	୩୩୫'୫୫	୦'୦୦	୩୩୫'୫୫	୧୦'୫୫	୩୩୫'୫୫	୫୫'୦୦	୫୫'୦୦	୫୫'୦୦	୫୫'୦୦	
ଝିଲ' ଅନ୍ୟାନ୍ୟ	୧୩୩୫'୫୫	୫୫'୦୦	୧୩୩୫'୫୫	୫୫'୦୦	୧୩୩୫'୫୫	୫୫'୦୦	୫୫'୦୦	୫୫'୦୦	୫୫'୦୦	
୫	୫	୩	୨	୩	୫	୦-୫	୦-୫	୦-୫	୦-୫	୫
ବିଶ୍ୱାସୀ	୩୩୫'୫୫	୩୩୫'୫୫	୩୩୫'୫୫	୩୩୫'୫୫	୩୩୫'୫୫	୩୩୫'୫୫	୩୩୫'୫୫	୩୩୫'୫୫	୩୩୫'୫୫	୩୩୫'୫୫

(କ) ଅନୁସୂଚିତ ଜାତିର ଲୋକଙ୍କୁ ନିମ୍ନଲିଖିତ ନିୟମାବଳୀ ଲାଗୁ କରାଯାଇଛି

ନିୟମ - ୫୦୫ ଓ ୫୦୬ ନିୟମାବଳୀ ଲାଗୁ କରିବାକୁ ନିମ୍ନଲିଖିତ ନିୟମାବଳୀ ଲାଗୁ କରାଯାଇଛି

ନିୟମ-୫ (୩) (୩) (୩)

પત્રક-૯ (ગ) (રૂા. લાખમાં)

માર્ચ - ૨૦૨૨ની આખરી બાકી વસુલાતની વર્ષવાર લહેણી રકમની વિગત દર્શાવતું પત્રક

(ગ) ઓછી/મધ્યમ/ઉંચી આવક જુથ તેમજ આર્થિક રીતે નબળા વર્ગ અને ભાડા ખરીદ યોજનાના ભાડા ખરીદ હપ્તા

૬૬

કચેરીનું નામ	માર્ચ-૨૦૨૧ની આખરે બાકી રહેતી વસુલાત	૨૦૨૧-૨૦૨૨ વર્ષ દરમ્યાન આકરણી	કુલ વસુલ કરવાની રકમ	વર્ષ દરમ્યાન વસુલાતની રકમ	વર્ષ આખરે એટલેકે ૩૧/૩/૨૦૨૨ના રોજ બાકી રહેતી વસુલાતની રકમ	૩/૨૦૨૨ના આખરે વર્ષવાર બાકી રહેતી વસુલાત				નોંધ
						૧ વર્ષ સુધીની	૧ થી ૨ વર્ષ સુધીની	૨ થી ૩ વર્ષ સુધીની	૩ વર્ષ વધારે	
૧	૨	૩	૪	૫	૬	૭-અ	૭-બ	૭-ક	૭-ડ	૮
જાવ્ય. અમદાવાદ હપ્તા	૮૯૭૨.૮૧	૧૨૯.૬૯	૯૧૦૨.૬	૫૭.૩૮	૯૦૪૫.૨૨	૧૮૦.૯	૪૫૨.૨૬	૭૨૩.૬૨	૭૬૮૮.૪૪	
પેનલ્ટી	૭૦૩૭.૫૩	૬૬૮.૭૬	૭૭૦૬.૨૯	૮૪.૩૮	૭૬૨૧.૯૧	૧૫૨.૪૪	૩૮૧.૧	૬૦૯.૭૫	૬૪૭૮.૬૨	
જાવ્ય. વડોદરા હપ્તા	૬૦૫૪.૮૨	૦.૦૦	૬૦૫૪.૮૨	૪૧.૧૬	૬૦૧૩.૬૬	૧૨૦.૨૭	૩૦૦.૬૮	૪૮૧.૦૯	૫૧૧૧.૬૧	
પેનલ્ટી	૧૪૯૬૩.૨૧	૭૧૭.૯૯	૧૫૬૮૧.૨	૬૬.૩	૧૫૬૧૪.૯	૩૧૨.૩	૭૮૦.૭૫	૧૨૪૯.૧૯	૧૩૨૭૨.૬૭	
જાવ્ય. સુરત હપ્તા	૭૬૦૪.૩૪	૧.૬૨	૭૬૦૫.૯૬	૫૬.૯૪	૭૫૪૯.૦૨	૧૫૦.૯૮	૩૭૭.૪૫	૬૦૩.૯૨	૬૪૧૬.૬૭	
પેનલ્ટી	૨૪૮૧૪.૧૫	૧૦૪.૯૨	૨૪૯૧૯.૦૭	૧૪.૧૧	૨૪૯૦૪.૯૬	૪૯૮.૧	૧૨૪૫.૨૫	૧૯૯૨.૪	૨૧૧૬૯.૨૨	
જાવ્ય. રાજકોટ હપ્તા	૬૩૯૧.૧	૦.૦૦	૬૯૯૧.૧	૨૦.૭	૬૩૭૦.૪	૧૨૭.૪૧	૩૧૮.૫૨	૫૦૯.૬૩	૫૪૧૪.૮૪	
પેનલ્ટી	૧૪૩૧૬.૩૭	૩૨.૭૯	૧૪૩૪૯.૧૬	૪૦.૬૯	૧૪૩૦૮.૪૭	૨૯૬.૧૭	૭૧૫.૪૨	૧૧૪૪.૬૮	૧૨૧૬૨.૨	
કુલ...	૨૯૦૨૩.૧૭	૧૩૧.૩૧	૨૯૧૫૪.૪૮	૧૭૬.૧૮	૨૯૦૭૮.૩	૫૭૯.૫૭	૧૪૪૮.૯૨	૨૩૧૮.૨૬	૨૪૬૩૧.૫૬	
પેનલ્ટી	૬૧૧૩૧.૨૬	૧૫૨૪.૪૬	૬૨૬૫૫.૭૨	૨૦૫.૪૮	૬૨૪૫૦.૨૪	૧૨૪૯	૩૧૨૨.૫૧	૪૯૯૬.૦૨	૫૩૦૮૨.૭	

પત્રક-૯ (ગ) (રૂ. લાખમાં)

માર્ચ - ૨૦૨૨ની આખરી બાકી વસુલાતની વર્ષવાર લેણી રકમની વિગત દર્શાવતું પત્રક

(ઘ) કેશલોન યોજનાના ભાડાખરીદ હપ્તા

કચેરીનું નામ	માર્ચ-૨૦૨૧ની આખરે બાકી રહેતી વસુલાત	૨૦૨૧-૨૦૨૨ વર્ષ દરમ્યાન આકરણી	કુલ વસુલ કરવાની રકમ	વર્ષ દરમ્યાન વસુલાતની રકમ	વર્ષઆખરે એટલેકે ૩૧/૩/૨૦૨૨ના રોજ બાકી રહેતી વસુલાતની રકમ	૩/૨૦૨૨ના આખરે વર્ષવાર બાકી રહેતી વસુલાત				નોંધ
						૧ વર્ષ સુધીની	૧ થી ૨ વર્ષ સુધીની	૨ થી ૩ વર્ષ સુધીની	૩ વર્ષ વધારે	
૧	૨	૩	૪	૫	૬	૭-અ	૭-બ	૭-ક	૭-ડ	૮
જાલ્ય. અમદાવાદ હપ્તા	૩.૮૧	૦.૦૦	૩.૮૧	૦.૦૦	૩.૮૧	૦.૦૮	૦.૨૦	૦.૩૧	૩.૩૨	
પેનલ્ટી	૩૩.૧૫	૦.૦૦	૩૩.૧૫	૦.૦૦	૩૩.૧૫	૦.૬૬	૧.૬૬	૨.૬૫	૨૮.૧૮	
જાલ્ય. વડોદરા હપ્તા	૬૨.૬૭	૦.૦૦	૬૨.૬૭	૦.૦૦	૬૨.૬૭	૧.૨૫	૩.૧૩	૫.૦૧	૫૩.૨૭	
પેનલ્ટી	૨૮૮.૪૧	૨૧.૩	૩૧૦.૭૧	૦.૦૦	૩૧૦.૭૦	૬.૨૧	૧૫.૫૪	૨૪.૮૬	૨૬૪.૧	
જાલ્ય. સુરત હપ્તા	૨૮.૪૩	૦.૦૦	૨૮.૪૩	૦.૦૦	૨૮.૪૩	૦.૫૮	૧.૪૭	૨.૩૫	૨૫.૦૨	
પેનલ્ટી	૧૨૩.૭૫	૦.૦૦	૧૨૩.૭૫	૦.૦૦	૧૨૩.૭૫	૨.૪૮	૬.૧૮	૮.૮	૧૦૫.૧૮	
જાલ્ય. રાજકોટ હપ્તા	૦.૦૧	૦.૦૦	૦.૦૧	૦.૦૦	૦.૦૧	૦.૦૦	૦.૦૦	૦.૦૦	૦.૦૧	
પેનલ્ટી	૦.૦૦	૦.૦૦	૦.૦૦	૦.૦૦	૦.૦૦	૦.૦૦	૦.૦૦	૦.૦૦	૦.૦૦	
કુલ...	૮૬.૦૨	૦.૦૦	૮૬.૦૨	૦.૦૦	૮૬.૦૨	૧.૮૨	૪.૮૦	૭.૬૮	૮૧.૬૨	
પેનલ્ટી	૪૪૬.૩૧	૨૧.૩	૪૬૭.૬૧	૦.૦૦	૪૬૭.૬૧	૮.૩૫	૨૩.૬૮	૩૭.૪૧	૩૮૭.૪૭	

પત્રક-૯ (ગ) (રૂા. લાખમાં)

માર્ચ - ૨૦૨૨ની આખરી બાકી વસુલાતની વર્ષવાર લહેણી રકમની વિગત દર્શાવતું પત્રક

(ચ) ઓફિસ બિલ્ડિંગ/દુકાનો/સ્કુલ બિલ્ડિંગ/કોમ્પ્યુનીટી હોલ વગેરે ભાડાની વિગતો

કચેરીનું નામ	માર્ચ-૨૦૨૧ની આખરે બાકી રહેતી વસુલાત	૨૦૨૧-૨૦૨૨ વર્ષ દરમ્યાન આકરણી	કુલ વસુલ કરવાની રકમ	વર્ષ દરમ્યાન વસુલાતની રકમ	વર્ષઆખરે એટલેકે ૩૧/૩/૨૦૨૨ના રોજ બાકી રહેતી વસુલાતની રકમ	૩/૨૦૨૨ના આખરે વર્ષવાર બાકી રહેતી વસુલાત				નોંધ
						૧ વર્ષ સુધીની	૧ થી ૨ વર્ષ સુધીની	૨ થી ૩ વર્ષ સુધીની	૩ વર્ષ વધારે	
૧	૨	૩	૪	૫	૬	૭-અ	૭-બ	૭-ક	૭-ડ	૮
જાવ્ય. અમદાવાદ હપ્તા	૧૦.૩૭	૭.૧૮	૧૭.૫૫	૪.૧	૧૩.૪૫	૦.૨૭	૦.૬૭	૧.૦૮	૧૧.૪૩	
પેનલ્ટી	૦.૦૦	૦.૦૦	૦.૦૦	૦.૦૦	૦.૦૦	૦.૦૦	૦.૦૦	૦.૦૦	૦.૦૦	
જાવ્ય. વડોદરા હપ્તા	૭.૬૬	૦.૦૦	૭.૬૬	૦.૨૨	૭.૪૪	૦.૧૫	૦.૩૭	૦.૬	૬.૩૨	
પેનલ્ટી	૧૮.૭૮	૦.૦૫	૨૦.૨૮	૦.૦૦	૨૦.૨૮	૦.૪૧	૧.૦૧	૧.૬૨	૧૭.૨૫	
જાવ્ય. સુરત હપ્તા	૨.૦૭	૦.૦૩	૨.૧૦	૦.૦૫	૨.૦૫	૦.૦૪	૦.૧૦	૦.૧૬	૧.૭૪	
પેનલ્ટી	૦.૦૦	૦.૩૮	૦.૩૮	૦.૩૮	૦.૦૦	૦.૦૦	૦.૦૦	૦.૦૦	૦.૦૦	
જાવ્ય. રાજકોટ હપ્તા	૧૫.૫૬	૨.૩૮	૧૭.૯૫	૦.૨૧	૧૭.૭૪	૦.૩૫	૦.૮૮	૧.૪૨	૧૫.૦૮	
પેનલ્ટી	૦.૦૦	૦.૦૦	૦.૦૦	૦.૦૦	૦.૦૦	૦.૦૦	૦.૦૦	૦.૦૦	૦.૦૦	
કુલ...	૩૫.૬૬	૯.૬	૪૫.૨૬	૪.૫૮	૪૦.૬૮	૦.૮૧	૨.૦૩	૩.૨૫	૩૪.૫૮	
પેનલ્ટી	૧૮.૭૮	૦.૮૮	૨૦.૬૮	૦.૩૮	૨૦.૨૮	૦.૪૧	૧.૦૧	૧.૬૨	૧૭.૨૫	

તારીજ

(રૂ. લાખમાં)

કચેરીનું નામ	માર્ચ-૨૦૨૧ની આખરે બાકી રહેતી વસુલાત	૨૦૨૧- ૨૦૨૨ વર્ષ દરમ્યાન આકરણી	કુલ વસુલ કરવાની રકમ	વર્ષ દરમ્યાન વસુલાતની રકમ	વર્ષઆખરે એટલેકે ૩૧/૩/૨૦૨૨ના રોજબાકીરહેતી વસુલાતનીરકમ	૩/૨૦૨૨ના આખરે વર્ષવાર બાકી રહેતી વસુલાત				નોંધ
						૧ વર્ષ સુધીની	૧ થી ૨ વર્ષ સુધીની	૨ થી ૩ વર્ષ સુધીની	૩ વર્ષ વધારે	
૧	૨	૩	૪	૫	૬	૭-અ	૭-બ	૭-ક	૭-ડ	૮
ક	હપ્તા	૧૮૮.૩૮	૧૩.૨૧	૨૧૧.૬	૨૩.૮૧	૧૮૭.૬૮	૩.૭૫	૮.૩૮	૧૫.૦૨	૧૫૮.૫૪
	પેનલ્ટી	૧૩૭.૨૭	૦.૦૦	૧૩૭.૨૭	૦.૦૦	૧૩૭.૨૭	૨.૭૫	૬.૮૬	૧૦.૮૮	૧૧૬.૬૮
ખ	હપ્તા	૧૦૮૮.૬૨	૮૮.૭	૧૧૮૮.૩૨	૬.૮૮	૧૧૮૨.૪૩	૨૩.૬૫	૫૮.૧૨	૮૪.૫૮	૧૦૦૫.૦૭
	પેનલ્ટી	૧૩૫૬.૦૧	૦.૪૨	૧૩૫૬.૪૩	૧૭.૮૧	૧૩૩૮.૬૨	૨૬.૭૭	૬૬.૮૩	૧૦૭.૦૮	૧૧૩૭.૮૩
ગ	હપ્તા	૨૮૦૨૩.૧૭	૧૩૧.૩૧	૨૮૧૫૪.૪૮	૧૭૬.૧૮	૨૮૦૭૮.૩	૫૭૮.૫૭	૧૪૪૮.૮૨	૨૩૧૮.૨૬	૨૪૬૩૧.૫૬
	પેનલ્ટી	૬૧૧૩૧.૨૬	૧૫૨૪.૪૬	૬૨૬૫૫.૭૨	૨૦૫.૪૮	૬૨૪૫૦.૨૪	૧૨૪૮	૩૧૨૨.૫૧	૪૮૮૬.૦૨	૫૩૦૮૨.૭
ઘ	હપ્તા	૮૬.૦૨	૦.૦૦	૮૬.૦૨	૦.૦૦	૮૬.૦૨	૧.૮૨	૪.૮	૭.૬૮	૮૧.૬૨
	પેનલ્ટી	૪૪૬.૩૧	૨૧.૩	૪૬૭.૬૧	૦.૦૦	૪૬૭.૬૧	૮.૩૫	૨૩.૩૮	૩૭.૪૧	૩૮૭.૪૭
ચ	હપ્તા	૩૫.૬૬	૮.૬	૪૫.૨૬	૪.૫૮	૪૦.૬૮	૦.૮૧	૨.૦૩	૩.૨૫	૩૪.૫૮
	પેનલ્ટી	૧૮.૭૮	૦.૮૮	૨૦.૬૮	૦.૩૮	૨૦.૨૬	૦.૪૧	૧.૦૧	૧.૬૨	૧૭.૨૫
કુલ...	હપ્તા	૩૦૪૫૨.૮૬	૨૪૩.૮૨	૩૦૬૯૬.૬૮	૨૧૧.૫૬	૩૦૪૮૫.૧૨	૬૦૮.૭	૧૫૨૪.૨૬	૨૪૩૮.૮૧	૨૫૮૧૨.૩૫
	પેનલ્ટી	૬૩૦૮૦.૬૪	૧૫૪૭.૦૭	૬૪૬૩૭.૭૧	૨૨૩.૬૮	૬૪૪૧૪.૦૩	૧૨૮૮.૨૮	૩૨૨૦.૭	૫૧૫૩.૧૨	૫૪૭૫૧.૮૩

ભાગ-૭

સને ૨૦૨૨-૨૦૨૩ના નાણાકીય વર્ષ દરમ્યાન વિવિધ યોજના માટે બોર્ડે રૂ. ૪૨,૬૨૦.૯૩ લાખના મુડીના કામોને નીચે મુજબનો કાર્યક્રમ મંજૂર કરેલ હતો.

69

અ.નં.	યોજનાનું નામ	અંદાજીત ખર્ચ (રૂ. લાખમાં)	અ.નં.	યોજનાનું નામ	અંદાજીત ખર્ચ (રૂ. લાખમાં)
૧	૨	૩	૧	૨	૩
(અ)	હુડકોની લોનમાંથી હાથ ધરવાની યોજના		(ક)	સ્વય સંચાલિત ગૃહ નિર્માણ યોજના (એફોડીબલ હાઉસની યોજના)	
૧.	આર્થિક રીતે નબળા વર્ગના લોકો માટેની યોજના	૪૧.૭૦	૧.	આર્થિક રીતે નબળા વર્ગના લોકો માટેની યોજના	૨૦૮૬૦.૯૦
૨.	ઓછી આવક જુથના લોકો માટેની યોજના	૨૫.૨૦	૨.	ઓછી આવક જુથના લોકો માટેની યોજના	૫૧૭૩.૬૪
૩.	મધ્યમ આવક જુથના લોકો માટેની યોજના	૪૯.૧૦	૩.	મધ્યમ આવક જુથના લોકો માટેની યોજના	૧૨૯૯૧.૯૭
૪.	ઉંચી આવક જુથના લોકો માટેની યોજના	૭.૦૦	૪.	ઉંચી આવક જુથના લોકો માટેની યોજના	૧૮૦.૨૧
૫.	બિલ્ડિંગ સેન્ટર યોજના	૦.૦૦	૫.	કોન્ટ્રીબ્યુશન યોજના	૦.૦૦
	કુલ...	૧૨૩.૦૦	૬.	રહેઠાણ સિવાયના કામો (અન્ય યોજનાઓ)	૯૫૮.૩૧
(બ)	બોર્ડ ફંડમાંથી હાથ ધરવાની યોજના			કુલ...	૪૦૧૬૫.૦૩
૧.	આર્થિક રીતે નબળા વર્ગના લોકો માટેની યોજના	૦.૦૦	(ડ)	રાજ્ય આયોજીત યોજનાઓ	
૨.	ઓછી આવક જુથના લોકો માટેની યોજના	૨૧.૦૦	૧.	મિલકત જાળવણી માટે સરકારી ગ્રાન્ટ	૩૦૦.૦૦
૩.	મધ્યમ આવક જુથના લોકો માટેની યોજના	૧૩.૨૫	૨.	વેસ્ટ વોટર મેનેજમેન્ટ	૧૫૦.૦૦
૪.	ઉંચી આવક જુથના લોકો માટેની યોજના	૩૪.૫૦	૩.	મુખ્યમંત્રી આવાસ યોજના માટે જમીન સંપાદન	૧૨૦૦.૦૦
૫.	રહેઠાણ સિવાયના કામો (અન્ય યોજનાઓ)	૩૬૪.૧૫	૪.	નવી યોજના માટે માળખાકીય સુવિધા (ઈન્ફ્રાસ્ટ્રક્ચર)	૧૫૦.૦૦
૬.	જમીનના પ્લોટો વિકસાવી વેચાણ આપવાની યોજના	૦.૦૦	૫.	બેટરમેન્ટ ચાર્જીસ	૧૦૦.૦૦
૭.	યંત્રો, ઓજારો અને કોમ્પ્યુટર	૦.૦૦		કુલ...	૧૯૦૦.૦૦
૮.	જમીન સંપાદન અને વિકાસ યોજના	૦.૦૦		કુલ.સરવાળો.... (અ)+(બ)+(ક)+(ડ)	૪૨૬૨૦.૯૩
૯.	ઓફિસ તથા અન્ય રીનોવેશન	૦.૦૦			
	કુલ...	૪૩૨.૯૦			

સભ ક્ષતીયરન્સ સેલ
વાર્ષિક વહીવટી અહેવાલ
સને-૨૦૨૧-૨૦૨૨

પત્રક-૧ (ક)

રજીસ્ટ્રેશન યોજનામાં જુદી જુદી યોજનાવાર આવેલ અરજીઓની સંખ્યા તેમજ રીફંડ લઈ ગયેલ અરજી બાદ કરતાં ૦૩/૨૦૨૨ આખરે બાકી રહેતી અરજીઓની સંખ્યા દર્શાવતું પત્રક

શહેરનું નામ	૧૯૮૨માં આવેલ અરજીઓની સંખ્યા		અહેવાલના વર્ષના અંતે એટલે કે ૩/૨૦૨૨ના અંતે રીફંડ લઈ ગયેલ અરજીઓ બાદ કરતાં બાકી રહેતી અરજીઓની સંખ્યા (ફાળવેલ મકાનોની અરજી બાદ કરતા નહીં)
	યોજનાનું નામ	અરજીઓની સંખ્યા	
૧	૨-ક	૨-ખ	૩
એલ. આઈ. જી. એમ. આઈ. જી. એચ. આઈ. જી. કુલ	રજીસ્ટ્રેશન યોજના સ્લમ કલીયરન્સ સેલમાં લાગુ પાડવામાં આવેલ નથી		

71

પત્રક-૧ (ખ)

રજીસ્ટ્રેશન યોજનામાં જુદી જુદી યોજનાવાર આવેલ અરજીઓની સંખ્યા તેમજ રીફંડ લઈ ગયેલ અરજી બાદ કરતાં ૦૩/૨૦૨૨ આખરે બાકી રહેતી અરજીઓની સંખ્યા દર્શાવતું પત્રક

શહેરનું નામ	યોજનાનું નામ	રજીસ્ટ્રેશન યોજનાના અરજદારોને ૦૩/૨૦૨૨ના અંત સુધી ફાળવેલા રહેઠાણોની સંખ્યા (અહેવાલના વર્ષ પૂર્વે)	રજીસ્ટ્રેશન યોજનાના અરજદારોને ૨૦૨૧-૨૦૨૨ના વર્ષ દરમ્યાન ફાળવેલ રહેઠાણોની સંખ્યા	રજીસ્ટ્રેશન યોજનાના અરજદારો જેઓએ કામ આપેલ સંમતિની વિગત	
				યોજનાનું નામ	સંમતિ આપેલ અરજદારોની સંખ્યા
૧	૨	૩	૪	૫-અ	૫-બ
રજીસ્ટ્રેશન યોજનાના સ્લમ કલીયરન્સ સેલમાં લાગુ પાડવામાં આવેલ નથી માહિતી શૂન્ય છે.					

પત્રક - ૨

સ્વાતંત્રીય સેનાનીઓની જુદી જુદી યોજનામાં નીચે આવેલ અરજીઓની તેમજ ફાળવવાની વિગત દર્શાવતું પત્રક

શહેરનું નામ	સને ૧૯૮૨-૮૩ના ડીમાન્ડ સર્વેમાં આવેલ અરજીઓની સંખ્યા		અહેવાલના વર્ષના અંતે ૩/૨૦૨૨ રીફંડ થયેલ અરજી ધ્યાનમાં લેતાં બાકી રહેતી અરજીની સંખ્યા (ફાળવેલ મકાનોની અરજી બાદ કરવી નહીં)	ફાળવેલ મકાનોની			નોંધ
	યોજનાનું નામ	અરજીઓની સંખ્યા		યોજનાનું નામ	કેટલા રહેઠાણ ફાળવ્યા	ફાળવણીની તારીખ	
૧	૨-ક	૨-ખ	૩	૪-ક	૪-ખ	૪-ગ	૫
<p>એલ. આઈ. જી એમ. આઈ. જી. (૧) એચ. આઈ. જી. (૨) કુલ</p> <p>સ્વાતંત્રીય સેનાનીઓની માટે કોઈ યોજના સ્લમ ક્લીયરન્સ સેલ દ્વારા લાગુ પાડવામાં આવેલ નથી. માહિતી શૂન્ય છે.</p>							

72

પત્રક - ૩

સ્વયં સંચાલિત નાણા યોજના હેઠળ અહેવાલના વર્ષ ૨૦૨૧-૨૦૨૨ દરમિયાન કેટલી અરજીઓ આવી કેટલા રહેઠાણો ફાળવ્યા તેની વિગત દર્શાવતું પત્રક

યોજનાનું નામ	યોજના માટેની કુલ અરજીઓ		ફાળવેલ મકાનોની સંખ્યા		ફાળવણીની તારીખ	નોંધ
	રજીસ્ટ્રેશન યોજનામાંથી આવેલ અરજીઓ	જાહેરાતના અનુસંધાને નવી	રજીસ્ટ્રેશનમાંથી આવેલ અરજીઓમાંથી	જાહેરાતના અનુસંધાને આવેલ અરજીઓની સંખ્યા		
૧	૨	૩	૪	૫	૬	૫
<p>એલ. આઈ. જી એમ. આઈ. જી. એચ. આઈ. જી.</p> <p>સ્વયં સંચાલિત નાણા યોજના હેઠળ કોઈ યોજના સ્લમ ક્લીયરન્સ સેલ દ્વારા હાથ ધરવામાં આવેલ નથી. માહિતી શૂન્ય છે.</p>						

પત્રક-૪ (ક)

કાર્યપાલક ઈજનેરના તાબા હેઠળ આવેલ મકાનોમાંથી અહેવાલના વર્ષ ૨૦૨૧-૨૦૨૨ દરમ્યાન જુદી જુદી ગૃહનિર્માણ યોજના હેઠળના બંધાયેલ અને ફાળવણી માટે તૈયાર થયેલ એટલે કે વહીવટ હેઠળ આવેલ મકાનોની વિગત દર્શાવતું પત્રક

અ.નં.	યોજનાનું નામ	૊ંચી આવક જુથ	મધ્યમ આવક જુથ	ઓછી આવક જુથ	આર્થિક રીતે નબળા લોકો	સ્થળ અને વિકાસની યોજના	બોર્ડના કર્મચારી ઓની યોજના	સરકારી તેમજ અન્ય સંસ્થાના કર્મચારી ઓની યોજના	સ્વાતંત્ર્ય સેનાનીની યોજના	દુકાન સાથે મકાન	અન્ય સ્પેશીયલ યોજનાનું નામ	સરકારી તેમજ અન્ય સંસ્થાને પુરી કિંમતે ભાડા-ખરીદથી ફાળવેલ રહેઠાણ	ફાળવણી તારીખ	કુલ
૧	૨	૩	૪	૫	૬	૭	૮	૯	૧૦	૧૧	૧૨	૧૩	૧૪	૧૫

73

આ વર્ષ ૨૦૨૧-૨૦૨૨ દરમ્યાન કોઈ આવાસ યોજના હેઠળ મકાનો બાંધવામાં આવેલ નથી. જેથી માહિતી શૂન્ય છે.

- નોંધ :- (૧) દરેક કોલમમાં સરવાળા દર્શાવવા અને કોલમ નં. ૧ના સરવાળા સાથે તળો મેળવવો.
 (૨) અગાઉના વર્ષના વહીવટી અહેવાલમાં દર્શાવેલ યોજના પુનઃ દર્શાવવી નહીં.

પત્રક-૪ (ખ)

વર્ષ ૨૦૨૧-૨૦૨૨ના અહેવાલના વર્ષના અંતે ૩/૨૦૨૨ સુધીમાં જુદી જુદી ગૃહનિર્માણ યોજના હેઠળ બંધાયેલ અને વહીવટ હેઠળના આવેલ કુલ મકાનોની વિગત

અ. નં.	યોજનાનું નામ	એકીકૃત સહાયિત ગૃહ નિર્માણ યોજના	ઓછી આવક જુથ ગૃહ નિર્માણ યોજના	મધ્યમ આવક જુથ ગૃહ નિર્માણ યોજના	આર્થિક રીતે નબળા વર્ગના લોકોની ગૃહ નિર્માણ યોજના	પુર પીડીત ગૃહ નિર્માણ યોજના	ભૂકંપ પીડીત ગૃહ નિર્માણ યોજના	દુકાનો સાથે મકાનોની યોજના	કર્મચારીઓ માટેની ગૃહ નિર્માણ યોજના	સાઈટ એન્ડ સર્વિસ	ઊંચી આવક જુથ યોજના	કુલ	દુકાનો
૧	૨	૩	૪	૫	૬	૭	૮	૯	૧૦	૧૧	૧૨	૧૩	૧૪
૧	અમદાવાદ	-	૭૦૧૮	શૂન્ય	૮૮૮૩	શૂન્ય	શૂન્ય	શૂન્ય	શૂન્ય	૩૮૫૧	શૂન્ય	૨૦૮૬૨	-
૨	વડોદરા	-	૧૩૭૪	શૂન્ય	૩૧૬૩	શૂન્ય	શૂન્ય	શૂન્ય	શૂન્ય	૫૦	શૂન્ય	૪૫૮૭	-
૩	રાજકોટ	-	૪૩૨	શૂન્ય	૨૮૩૭	શૂન્ય	શૂન્ય	શૂન્ય	શૂન્ય	૧૦૦૦	શૂન્ય	૪૩૬૯	-
૪	સુરત	-	૧૨૨૪	શૂન્ય	૨૧૦૪	શૂન્ય	શૂન્ય	શૂન્ય	શૂન્ય	૨૫૦	શૂન્ય	૩૫૭૮	શૂન્ય
	કુલ	-	૧૦૦૪૮	શૂન્ય	૧૮૧૯૭	શૂન્ય	શૂન્ય	શૂન્ય	શૂન્ય	૫૨૫૧	શૂન્ય	૩૩૪૮૬	શૂન્ય

74

આ વર્ષ ૨૦૧૯-૨૦૨૦ દરમ્યાન કોઈ ગૃહ નિર્માણ યોજના હેઠળ મકાનો બાંધવામાં આવેલ નથી. જેથી માહિતી શૂન્ય છે.

નોંધ :- આ માહિતી શહેર / ગામ વાઈઝ અને જિલ્લા વાઈઝ આપવી તેમજ દરેક કોલમનો સરવાળો કરવો અને કોલમ નં. ૧ ઉના સરવાળા સાથે તાળો મેળવવો.

પત્રક - ૪(ગ)

સને ૨૦૨૦-૨૦૨૧ના વર્ષ દરમ્યાન વહીવટ હેઠળ આવેલ રહેઠાણો તેમજ વર્ષ ૨૦૨૧-૨૦૨૨ના વર્ષ દરમ્યાન ભાડા ખરીદ સમય પુરો થતો હોય તેવી યોજના તેમજ સરકારશ્રી તથા અન્ય સંસ્થાને અત્યાર સુધીમાં ફાળવેલ રહેઠાણોની વિગત દર્શાવતું પત્રક

75

શહેર	યોજનાનું નામ રહેઠાણની સંખ્યા	અહેવાલ હેઠળની વર્ષની શરૂઆતમાં એટલે કે ૩/૨૦૨૦ અંતે વહીવટ હેઠળ આવેલ રહેઠાણની સંખ્યા	અહેવાલના વર્ષ દરમ્યાન એટલે કે ૨૦૧૯-૨૦૨૦ દરમ્યાન વહીવટ હેઠળ આવેલ રહેઠાણોની સંખ્યા ફાળવણીની તારીખ અવશ્ય દર્શાવવી	કોલમ નં. ૩ અને ૪ માં દર્શાવેલ વહીવટ હેઠળ આવેલ રહેઠાણોમાંથી જો રહેઠાણ પુરી કિંમતે સરકારશ્રીના ખાતાને કે અન્ય સંસ્થાને પુરી કિંમતથી ફાળવેલ હોય તો તેની સંખ્યા	કોલમ નં. ૩ અને ૪ માં દર્શાવેલ વહીવટ હેઠળ આવેલ રહેઠાણોમાંથી જો પૂરી કિંમતે સરકારશ્રીના ખાતાને કે અન્ય સંસ્થાને પુરી કિંમતે ફાળવેલ હોય તો તેની સંખ્યા	કોલમ નં. ૩ અને ૪ માં દર્શાવેલ રહેઠાણોમાંથી કેટલા રહેઠાણોની ફાળવણી ૩/૨૦૨૦ સુધીમાં થઈ તેની સંખ્યા	કોલમ નં. ૩ અને ૪ માં દર્શાવેલ રહેઠાણોમાંથી કેટલા રહેઠાણોની ૩/૨૦૨૧ની આખરે બાકી છે તેની સંખ્યા
૧	૨	૩	૪	૫	૬	૭	૮
-- શૂન્ય --							

નોંધ :- કોલમ નં. ૨ માં કઈ આવક જુથની યોજના છે તેમજ કર્મચારી યોજના સ્વાતંત્રીય સેનાની રજીસ્ટ્રેશન યોજના, યુનિવર્સિટી કર્મચારી યોજના, ધરતીકંપ, પુરપીડીત વિગેરેની જે યોજના હોય તે સ્પષ્ટ રીતે આ કોલમ નં.૨માં દર્શાવવું અને દરે કોલમનાં સરવાળા દર્શાવવા.

પત્રક - ૫

અહેવાલના વર્ષ ૨૦૨૧-૨૦૨૨ તા. ૩૧-૦૩-૨૦૨૨ અંતે ખાલી રહેઠાણોની વિગત દર્શાવતું પત્રક

અ. નં.	શહેર	યોજનાનું નામ	ખાલી મકાનોની સંખ્યા	ખાલી રહેવાના કારણો અને ફાળવણી માટે શું પ્રયત્નો કરેલ હતા તેની વિગત	રિમાર્ક્સ
૧.	અમદાવાદ	જનતાનગર ઓઢવ	૦		
૨.		વિદ્યાનગર ઓઢવ	૦		
૩.		વિવેકાનંદનગર અ.બ.ક.	૩	૩ સીલ વાળા	
૪.		કઠવાડા અ.બ.ક.સા.સ.	૧	૧ બોર્ડ હસ્તક	
૫.		રાણીપ જવાહરનગર	૦		
૬.		વિનાબાભાવેનગર વિંજોલ	૧૯	૯ બોર્ડ હસ્તક અને ૧૦ સીલ વાળા મકાન છે.	
૭.		લાંભા વિભાગ-૧	૦		
૮.		લાંભા વિભાગ-૨	૩	૩ બોર્ડ હસ્તક	
૯.		મહાત્મા ગાંધી વસાહત ગોતા	૧૮	૧૮ સીલવાળા અને ૨ બોર્ડ હસ્તક	
૧૦.		આંબેડકર કોલોની નરોડા	૦		
૧૧.	નડિયાદ	મુળેશ્વર તળાવ	૪૦	૪૦ અનઅધિકૃત વસવાટ	
૧૨.		હરિઓમ નગર	૦		
૧૩.		સરદાર પટેલ હસાહત	૦		
૧૪.		મજુરગામ	૧૫૨	૧૫૨ અનઅધિકૃત વસવાટ	
૧૫.	વડોદરા	સુભાનપુરા	૦		
૧૬.		ગદાપુર	૦		
૧૭.		દેવનગર	૦		
૧૮.		તરસાલી	૧	૧ અનઅધિકૃત વસવાટ	
૧૯.		કિશાનવાડી ૧ થી ૬	૨૦	૧૯ અનઅધિકૃત બાંધકામ ૧ માં ઓફિસ	

અ. નં.	શહેર	યોજનાનું નામ	ખાલી મકાનોની સંખ્યા	ખાલી રહેવાના કારણો અને ફાળવણી માટે શું પ્રયત્નો કરેલ હતા તેની વિગત	રિમાર્ક્સ
૨૦.		બોપાદ	૦		
૨૧.		સયાજીપુરા	૧૪	૨ ખાલી અને ૧૨ ફાળવણી બાકી	
૨૨.	સુરત	રાંદેર હરીજનવાસ	૦		
૨૩.		રાંદેર ગાંધી વસાહત	૦		
૨૪.		આંજણા ૪૧૫ ટેનામેન્ટ	૦		
૨૫.		આજણા ૧૬૫ ટેનામેન્ટ	૦		
૨૬.		સચિન સુરત	૯૮	ટેન્ડર આવેલ નથી.	
૨૭.		કનસાડ સુરત	૯૮	ટેન્ડર આવેલ નથી.	
૨૮.	જામનગર	વૃદ્ધાશ્રમ	૦		
૨૯.		નવાગામ	૦		
૩૦.	રાજકોટ	સ્પેશીયલ સ્કુલ	૦		
૩૧.		જીલ્લા ગાર્ડન જંગલે	૦		
૩૨.		રૈયા	૬	૬ સીલ વાળા મકાન	
૩૩.		નવાગામ આનંદપરા	૦		
૩૪.		મુજંકા	૦		
૩૫.	વઢવાણ	વઢવાણ ભાગ-૧	૦		
૩૬.		વઢવાણ ભાગ-૨	૦		
૩૭.	મોરબી	સીડ ફાર્મ	૦		
૩૮.		કાલીકા પ્લોટ	૦		
૩૯.		સાત હનુમાન	૦		
૪૦.	ભાવનગર	આડોડીયાવાસ	૦		
૪૧.		કુલસર	૧	૧ બોર્ડ હસ્તક	
		કુલ..	૪૭૪		

પત્રક - ૬

ભાડુઆતો / ભાડેદારો કોર્ટમાં ગયા હોવાના કારણે ચાલતા કેસોની વિગતો દર્શાવતું પત્રક

અહેવાલના વર્ષ એટલે કે ૩/૨૦૨૨ અંત પહેલા કોર્ટમાં ગયેલ કેસનો નંબર અને કઈ કોર્ટમાં અને કેસની સંખ્યા (જેનો નિકાલ બાકી હોય તે જ બતાવવા)	અહેવાલના વર્ષ દરમ્યાન એટલે કે ૩/૨૦૨૧-૨૦૨૨ દરમ્યાન કોર્ટમાં થયેલ કેસનો નંબર કોર્ટનું નામ અને કેસોની સંખ્યા ૩૧/૦૩/૨૦૨૨ સુધી	અહેવાલના વર્ષ દરમ્યાન એટલે કે ૨૦૨૧-૨૦૨૨ દરમ્યાન કેસોના નિકાલ થયેલ છે કે નહીં (હા કે ના)	કોર્ટ કેસમાં થયેલ સંક્ષિપ્ત માહિતી
૧	૨	૩	૪
૮/૦૮ ૯/૦૮ ૧૦/૦૮ ૧૧/૦૮ ૧૨/૦૮ ૧૩/૦૮	પ્રિન્સિપાલ જજશ્રી ભદ્ર, અમદાવાદ	-	-
<p>નોંધ :- (૧) દરેક કોલમના સરવાળા દર્શાવવા અને નીચે મુજબ એબસ્ટ્રેક્ટ દર્શાવવું</p> <p>(૨) ૨૦૨૨ના અંતે બાકી કેસોની સંખ્યા ૬</p> <p>(૩) ૨૦૨૧-૨૦૨૨ના વર્ષ દરમ્યાન થયેલ કેસોની સંખ્યા -</p> <p>(૪) ૨૦૨૧-૨૦૨૨ના અંતે બાકી કેસોની સંખ્યા -</p> <p>(૫) ૨૦૨૧-૨૦૨૨ના અંતે બાકી કેસોની સંખ્યા ૬</p>			

પત્રક - ૭

સ્લમ કલીયરન્સ સેલ, ગુજરાત હાઉસીંગ બોર્ડ દ્વારા પી.પી. એક્ટ ૧૯૭૨ હેઠળ વર્ષ દરમ્યાન એટલે કે ૨૦૨૧-૨૦૨૨ માં થયેલ કામગીરીની વિગત દર્શાવતું પત્રક

અ.નં.	કાઢેલ શોકોઝ નોટીસની સંખ્યા	કાઢેલ ઈવીકશન ઓર્ડરની સંખ્યા	કાઢેલ કબજા વોરંટની સંખ્યા	રીમાર્ક્સ
૧	૨	૩	૪	૫
૧	માસિક હપ્તા, પેનલ્ટીની વસુલાત માટે	અમદાવાદ ૧૬૦ વડોદરા ૧૦૫ સુરત ૮૦ રાજકોટ ૫૫ નડિયાદ ૧૨	શૂન્ય શૂન્ય શૂન્ય શૂન્ય શૂન્ય	
૨.	અનઅધિકૃત, વસવાટ અનઅધિકૃત બાંધકામ	અમદાવાદ શૂન્ય વડોદરા શૂન્ય સુરત શૂન્ય રાજકોટ શૂન્ય	શૂન્ય શૂન્ય શૂન્ય શૂન્ય	

79

પત્રક - ૮

એકીકૃત સહાયિત ગૃહ નિર્માણ યોજના (સબસીડાઈઝ ઈન્ડસ્ટ્રીયલ હાઉસીંગ સ્કીમ) હેઠળ બાંધેલ રહેઠાણોની અને તેમાંથી ભાડા ખરીદ પધ્ધતિથી આપેલ રહેઠાણોની વિગત સને ૨૦૨૧-૨૦૨૨ ના અંત સુધી

શહેર નું નામ	યોજનાનું નામ	બાંધેલ રહેઠાણોની સંખ્યા	અહેવાલના વર્ષની શરૂઆત સુધી એટલે કે ૩/૨૦૨૨ સુધી કેટલા રહેઠાણો ભા.ખ. પધ્ધતિથી પૂરી કિંમતે આપેલ છે તેની સંખ્યા	અહેવાલના વર્ષ દરમ્યાન એટલે કે ૨૦૨૧-૨૦૨૨ કેટલા રહેઠાણો ભા.ખ. પધ્ધતિથી કે પુરી કિંમતે આપેલ છે તેની સંખ્યા	અહેવાલના અંત સુધી એટલે કે ૩/૨૦૨૨ સુધી ભા.ખ. વેચાણથી ફાળવેલ રહેઠાણોની સંખ્યા	અહેવાલના વર્ષના અંતે એટલે કે ૩/૨૦૨૨ ના અંતે કેટલા મકાનો ભાડા ઉપર બાકી છે તેની સંખ્યા	નોંધ
૧	૨	૩	૪	૫	૬	૭	૮
સબસીડાઈઝ ઈન્ડસ્ટ્રીયલ હાઉસીંગ હેઠળ સ્લમ કલીયરન્સ સેલ દ્વારા આવાસ બાંધકામ કરવામાં આવેલ નથી. જેથી માહિતી શૂન્ય છે.							

નોંધ : કોલમ નં. ૩ થી ૭ના સરવાળા કરવા અને તાળો મેળવવો.

પત્રક-૯ (ક)

વર્ષ દરમ્યાન ભાડા તથા ભાડા ખરીદ હતા કેશ લોનની બાકી રહેતી વસુલાતની વિગત દર્શાવતું પત્રક

80

અ. નં.	યોજનાનો પ્રકાર	૦૧/૦૪/૨૦૨૧ના રોજ વસુલાતની બાકી રહેતી રકમ	૨૦૨૧-૨૦૨૨ દરમ્યાન આકારણી	૨૦૨૧-૨૦૨૨ દરમ્યાન વસુલાત	૩૧/૩/૨૦૨૨ના રોજ વસુલાતનીબાકી રહેતી રકમ	૨૦૨૧-૨૨ આકારણી સાથેની વસુલાતની ટકાવારી
૧	૨	૩	૪	૫	૬	૭
૧.	એકીકૃત સહાય ગૃહ નિર્માણ યોજના હતા	શૂન્ય				
	ભાડાના મકાનો પેનલ્ટી					
૨.	એકીકૃત સહાયિક ગૃહ નિર્માણ યોજના હપ્તો	શૂન્ય				
	ભાડાના ખરીદ હપ્તો પેનલ્ટી					
૩.	ઓછી, મધ્યમ, ઉંચી આવક જુથ તેમજ હતા	૨૬.૦૬ કરોડ		૬૭,૫૮,૪૮૪/-	૨૬.૫૬ કરોડ	
	આર્થિક રીતે નબળા વર્ગ અને અન્ય પેનલ્ટી	૧૪૬.૬૧ કરોડ			૧૫૬.૮૮ કરોડ	
	ભા.ખ. યોજનાના ભા.ખ. હતા સ.ચાર્જ	૧૪.૮૪ કરોડ			૧૬.૬૧ કરોડ	
	કુલ	૧૮૭.૫૧ કરોડ		કુલ	૨૦૦.૧૫ કરોડ	
૪.	કેશ લોન હપ્તા	શૂન્ય				
	પેનલ્ટી	શૂન્ય				
૫.	ઓફિસ, બિલ્ડીંગ, દુકાનો, સ્કુલ, બિલ્ડીંગ કોમ્યુનીટી હોલ વિ. ભાડાની વિગત	શૂન્ય				

નોંધ :- વસુલાતના આંકડા ફોર્મ - ૪૬ પ્રમાણે આપવા.

પત્રક-૯ (ખ)

જુદા જુદા સ્થળે જુદી જુદી કોર્ટમાં થયેલ કેસ દાવાને કારણે ભાડા / હપ્તા / પેનલ્ટી વિગેરેનો
સ્થગિત થયેલ રકમની વિગત દર્શાવતું પત્રક

અ. નં.	યોજનાનું નામ	કોર્ટમાં થયેલ દાવાને કારણે ૩/૨૦૨૨ની આખરે બાકી રહેતી રકમ		શા કારણે રકમ સ્થગિત થયેલ છે તેના કારણો	રિમાર્ક્સ
		(૧) હપ્તા	(૨) પેનલ્ટી		
૧	૨	૩-અ	૩-બ	૪	૫
કેસ નં.	મકાન નંબર	હપ્તા	પેનલ્ટી	સર્વિસ ચાર્જ	કુલ
૮/૦૮	૧/૬/૨૦૦	૧૧૭૦	૧૮૦૪૮	૧૮૦૮૫	૩૮૩૦૪
૮/૦૮	૩/૬/૧૮	૧૩૬૦૦	૧૦૫૪૩૮	૧૮૧૨૫	૧૩૮૧૬૩
૧૦/૦૮	૩/૬/૨૦	૧૩૧૨૦	૧૧૫૦૮૨	૧૮૧૨૫	૧૪૭૩૨૭
૧૧/૦૮	૩/૬/૧૮	૧૨૬૮૦	૮૩૮૧૩	૧૮૧૨૫	૧૨૫૭૨૮
૧૨/૦૮	૩/૬/૨૧	૧૨૧૬૦	૧૦૫૩૭૫	૧૮૧૨૫	૧૩૬૬૬૦
૧૩/૦૮	૪/૬/૧૬	૦	૦	૧૦૨૧૧	૧૦૨૧૧
				કુલ	૫૮૬૩૮૩

પત્રક-૯ (ગ)

માર્ચ - ૨૦૨૧ આખરે બાકી રહેતી વસુલાતની વર્ષવાર લેણી રકમની વિગત દર્શાવતું પત્રક

યોજનાનું નામ	માર્ચ-૨૦૨૨ની આખરે બાકી રહેતી રકમ	૨૦૨૧-૨૦૨૧ના વર્ષની આકારણી	કુલ વસુલ કરવાની રકમ	વર્ષ દર-મ્યાન વસુલાતની રકમ	વર્ષને આખરે ૩/૨૦૨૨ આખરે બાકી રહેતી વસુલાતની રકમ	વર્ષને આખરે ૩/૨૦૨૨ આખરે બાકી રહેતી વસુલાતની રકમ	૩/૨૦૨૨ના આખરે વર્ષવાર બાકી રહેતી રકમ				કોર્ટના મનાઈ હુકમને લીધે ૩૧/૩/૨૨ની આખરે વસુલાતની રકમ	૩/૨૦૨૨ના રોજ બાકી રહેતી રકમની ૨૦૨૧-૨૨ના વર્ષની આકારણી સાથેની ટકાવારી	રીકર્ડ નંબર
							૧ વર્ષ સુધીની	૧ થી ૨ વર્ષ સુધીની	૨ થી ૩ વર્ષ સુધીની	૩ વર્ષથી વધારે			
૧	૨	૩	૪	૫	૬	૭	૭-અ	૭-બ	૭-ક	૭-ડ	૮	૯	૧૦
એકીકૃત સહાય ગૃહ નિર્માણ યોજના યોજનાના ભાડાના મકાનો	શૂન્ય												
એકીકૃત સહાયક ગૃ. નિ. યોજના ભાડાના ખરીદ હપ્તા	શૂન્ય												
ઓછી, મધ્યમ, ઉંચી આવક જુથ તેમજ હપ્તા આર્થિક રીતે નબળા પેનલ્ટી વર્ગ અને અન્ય સ.ચાર્જ કરોડ	૨૬.૬૫ ૧૫૬.૮૮ ૧૬.૬૧ ૨૦૦.૧૫										૫,૯૬,૩૮૩/-		
કેશલોન	શૂન્ય												
ઓફિસ બીલ્ડીંગ, દુકાનો સ્કુલ બીલ્ડીંગ, કોમ્યુનીટી હોલ વિગેરે ભાડાની વિગત	શૂન્ય												

પત્રક-૧૦ (અ)

વર્ષ ૨૦૨૧-૨૦૨૨ દરમ્યાન આરક્ષિત અનામત રખાયેલ મકાનોની ફાળવણીની વિગત દર્શાવતું પત્રક (અ) વર્ષ દરમ્યાન (બ) વર્ષને અંતે.

અ. નં.	યોજનાનું નામ	બંધાયેલ મકાનોની સંખ્યા	વહીવટ હેઠળ આવેલ મકાનોની વિગત		અહેવાલના વર્ષ દરમ્યાન ફાળવેલ મકાનોમાંથી જુદા જુદા વર્ગો માટે અનામત રખાયેલ મકાનોની સંખ્યા					આ મકાનો માટે અરજદારો તરફથી આવેલ અરજીઓની સંખ્યા					અહેવાલના વર્ષ દરમ્યાન જુદા જુદા વર્ગોને ફાળવવામાં આવેલ મકાનોની સંખ્યા					રી માર્ક સ	
			અહેવાલ ના વર્ષ દરમ્યાન	અહેવાલ ના વર્ષ દરમ્યાન	કુલ	અનુ. જા. માટે	અનુ. જા. માટે	સૈ નિ ક માટે	બક્ષી પંચ માટે	અંધ જન અ. પ ગ માટે	અનુ. જા. માટે	અનુ. જા. માટે	સૈ નિ ક માટે	બક્ષી પંચ માટે	અંધ જન અ. પ ગ માટે	અનુ. જા. માટે	અનુ. જા. માટે	સૈ નિ ક માટે	બક્ષી પંચ માટે		અંધ જન અ. પ ગ માટે
૧	૨	૩	૪અ	૪બ	૫	૬	૭	૮	૯	૧૦	૧૧	૧૨	૧૩	૧૪	૧૫	૧૬	૧૭	૧૮	૧૯	૨૦	
૧.	સહાયિત ગૃહનિર્માણ																				
૨.	ઓછી આવક જુથ																				
૩.	મધ્યમ આવક જુથ																				
૪.	આર્થિક રીતે નબળા વર્ગની યોજના																				
૫.	પુર પીડીત માટેની યોજના																				
૬.	ભૂકંપ પીડીત માટેની યોજના																				
૭.	દુકાનો સાથે મકાનોની યોજના																				
૮.	સ્ટાફ યોજના																				
૯.	સાઈટ એન્ડ સર્વિસ																				
૧૦	ઉંચી આવક જુથ																				
	કુલ સરવાળો...																				

માહિતી શૂન્ય છે....

પત્રક-૧૦ (બ)

વર્ષ ૨૦૨૧-૨૦૨૨ દરમ્યાન બોર્ડની યોજનાઓના અનામત રખાયેલ મકાનોની ફાળવણીની વિગત દર્શાવતું પત્રક

અ. નં.	યોજનાનું નામ	બોર્ડ દ્વારા બંધાયેલ મકાનોની સંખ્યા	બોર્ડ વહીવટ હેઠળ આવેલ મકાનોની સંખ્યા			બોર્ડના વીહવટ હેઠળ આવેલ મકાનો પૈકી કોલમ-૪ (અ) માં દર્શાવેલ મકાનો પૈકી અહેવાલના વર્ષ દરમ્યાન ફાળવેલ મકાનો					બોર્ડના વહીવટ હેઠળ આવેલ મકાનો પૈકી કોલમ-૪(બ) માં દર્શાવેલ અત્યાર સુધીમાં ફાળવેલ કુલ મકાનો					રિમાર્ક્સ
		અહેવાલના વર્ષ દરમ્યાન	અહેવાલના વર્ષ દરમ્યાન	કુલ	અનુ જાતિ માટે	અ.જ. જા. માટે	સૈનિક માટે	બક્ષીપંચ માટે	અંધજન/ અપંગ માટે	અનુ જાતિ માટે	અ.જ. જા માટે	સૈનિક માટે	બક્ષીપંચ માટે	અંધજન/ અપંગ માટે		
૧	૨	૩	૪-અ	૪-બ	૫	૬	૭	૮	૯	૧૦	૧૧	૧૨	૧૩	૧૪	૧૫	
	૧. સહાયિત ગૃહનિર્માણ															
	૨. ઓછી આવક જુથ															
	૩. મધ્યમ આવક જુથ															
	૪. પુર પીડીત માટેની યોજના															
	૫. આર્થિક રીતે નબળા વર્ગની યોજના															
	૬. એચઆઈજી યોજના															
	૭. સાર્ટ એન્ડ સર્વિસ યોજના															
	૮. ભૂકંપ પીડિત માટેની યોજના															
	૯. સ્ટાફ યોજના															
	૧૦. દુકાનો સાથે મકાનોની યોજના															
	કુલ સરવાળો...															

વર્ષ ૨૦૨૧-૨૦૨૨ દરમ્યાન કોઈ મકાનો અનામત રાખવામાં આવેલ નથી. જેથી માહિતી શૂન્ય છે.

સ્લમ કલીયરન્સ સેલ

વસુલાત વર્ષ- ૨૦૨૧-૨૨

શહેર	યોજના	હપ્તા	પેનલ્ટી	સરચાર્જ	કુલ	
અમદાવાદ	રાણીપ	૦.૦૦	૦.૦૦	૨૩૪૫૦.૦૦	૨૩૪૫૦.૦૦	
	કદવાડા	૦.૦૦	૦.૦૦	૧૦૪૫૦.૦૦	૧૦૪૫૦.૦૦	
	વિદ્યાનગર	૦.૦૦	૦.૦૦	૯૪૦૦.૦૦	૯૪૦૦.૦૦	
	જનતાનગર	૦.૦૦	૦.૦૦	૦.૦૦	૦.૦૦	
	લાંભા-૧	૭૪૫૮૫.૦૦	૧૯૭૮૦૨.૪૫	૭૫૬૮૨.૦૦	૩૪૮૦૬૯.૪૫	
	લાંભા-૨	૩૧૫૪૭.૦૦	૮૯૦૦૬.૪૧	૭૯૫૦૭.૦૦	૨૦૦૬૦.૪૧	
	વિંજોલ	૯૭૮૬૬.૦૦	૩૪૨૦૯૯.૦૪	૧૪૪૪૮૬.૦૦	૫૮૪૪૫૧.૦૪	
	ગોતા-મહાત્મા ગાંધી	૭૭૮૯૨.૦૦	૧૯૫૮૨૮.૫૬	૯૮૯૩૧.૦૦	૩૭૨૬૫૧.૫૬	
	વિવેકાનંદનગર (એ ટાઈપ)	૦.૦૦	૦.૦૦	૩૯૨૭૯.૦૦	૩૯૨૭૯.૦૦	
	વિવેકાનંદનગર (બી ટાઈપ)	૫૬૨૦.૦૦	૨૧૦૭૫૩.૫૪	૮૭૦૭૮.૦૦	૩૦૩૪૫૧.૫૪	
	વિવેકાનંદનગર (સી ટાઈપ)	૪૪૮૦૦.૦૦	૧૬૦૭૧૩.૧૧	૩૦૦૬૧૭.૦૦	૫૦૬૧૩૦.૧૧	
	વિંજોલ (એસ એન્ડ એસ)	૧૩૦૨૪.૦૦	૭૬૨૯૨.૨૬	૦.૦૦	૮૯૩૧૬.૨૬	
	નડિયાદ	૦.૦૦	૨૬૫૦.૦૦	૭૮૦.૦૦	૩૪૩૦.૦૦	
	નરોડા	૮૪૮૦.૦૦	૦.૦૦	૦.૦૦	૮૪૮૦.૦૦	
	સરવાળો	૩૫૩૮૧૪.૦૦	૧૨૭૫૧૪૫.૦૦	૮૬૯૬૬૦.૦૦	૨૪૮૮૬૧૯.૪૦	
	વડોદરા	કિશનવાડી	૮૫૪.૦૦	૧૦૨૨૬૫.૫૧	૫૭૦૦.૦૦	૧૦૮૮૧૯.૫૧
		તરસાલી	૨૩૭૨.૦૦	૫૫૪૫૩.૮૫	૧૬૯૬.૦૦	૫૯૫૨૧.૮૫
		સુભાનપુરા	૨૦૯૫.૦૦	૨૭૨૦૮.૨૦	૦.૦૦	૨૯૩૦૩.૨૦
		દેવનગર	૦.૦૦	૦.૦૦	૧૨૪૦.૦૦	૧૨૪૦.૦૦
ગદાપુરા		૦.૦૦	૭૦૦.૦૦	૦.૦૦	૦.૦૦	
બાપોદ		૨૬૦૨૦.૦૦	૨૪૦૨૯૧.૬૧	૦.૦૦	૨૬૬૩૧૧.૬૧	
સયાજીપુરા		૪૭૫૭૬૦.૦૦	૯૫૦૨૫૬.૬૬	૪૩૪૩૮.૦૦	૧૪૬૯૪૫૪.૬૬	
સરવાળો		૫૦૭૧૦૧.૦૦	૧૩૭૫૪૭૬.૦૦	૫૨૦૭૨.૦૦	૧૯૩૪૬૫૦.૦૦	
રાજકોટ		ભાવનગર-અડોડિયાવાસ	૦.૦૦	૦.૦૦	૦.૦૦	૦.૦૦
		રૈયા	૧૫૫૭૦.૦૦	૧૯૭૭૭.૯૪	૩૨૫૫.૦૦	૩૮૬૦૨.૯૪
	વઘાવન-૧	૦.૦૦	૦.૦૦	૦.૦૦	૦.૦૦	
	જિલ્લા ગાર્ડન	૦.૦૦	૦.૦૦	૦.૦૦	૦.૦૦	
	એસ.પી. સ્કૂલ	૦.૦૦	૦.૦૦	૦.૦૦	૦.૦૦	
	કાલીકા પ્લોટ-મોરબી	૦.૦૦	૦.૦૦	૦.૦૦	૦.૦૦	
	નવા ગામ આનંદપુરા	૧૨૮૦.૦૦	૯૦૦૦.૦૦	૦.૦૦	૧૦૨૮૦.૦૦	
	મુંજકા	૦.૦૦	૦.૦૦	૦.૦૦	૦.૦૦	
	સરવાળો	૧૬૮૬૦.૦૦	૨૮૭૭૮.૦૦	૩૨૫૫.૦૦	૪૮૮૯૩.૦૦	
	સુરત	અજન્તા વસાહત	૧૦૬૮૦.૦૦	૭૨૫૨૬.૧૦	૦.૦૦	૮૩૨૧૬.૧૦
		રાંદેર ગાંધી વસાહત	૦.૦૦	૦.૦૦	૦.૦૦	૦.૦૦
સચિન		૪૪૬૪.૦૦	૧૬૮૪૪.૧૭	૧૬૧૨૨.૦૦	૩૭૪૩૦.૧૭	
કનસાડ		૦.૦૦	૦.૦૦	૦.૦૦	૦.૦૦	
સરવાળો		૧૫૧૫૪.૦૦	૮૯૩૭૦.૦૦	૧૬૧૨૨.૦૦	૦.૦૦	
અન્ય ચાર્જિસ		૦.૦૦	૦.૦૦	૦.૦૦	૧૨૦૬૪૬.૨૭	
કુલ સરવાળો	૮૯૨૯૨૯.૦૦	૨૭૬૮૭૬૯.૦૦	૯૪૧૧૧૧.૦૦	૬૭૫૮૪૮૪.૦૦		

રલમ કલીયરન્સ સેલ - કેટગરી વાઈઝ બાકી વસુલાતની રકમ ૩/૨૦૨૨ના અંતે

શહેર	યોજના	હપ્તા	પેનલ્ટી	સરચાર્જ	કુલ	
અમદાવાદ	રાષ્ટ્રીય	૪૫૫૧૪૫.૦૫	૪૧૫૬૧૪૮.૫૬	૬૮૮૧૧૪૦.૫૮	૧૧૫૮૨૪૩૫.૨૦	
	કદવાડા	૬૪૬૬૬૦૧.૧૫	૫૭૧૮૨૨૩૮.૮૦	૮૫૩૭૫૬૮.૨૮	૭૨૧૮૬૪૧૦.૩૪	
	વિદ્યાનગર	૮૧૩૬.૨૮	૮૨૪૫૦૧.૩૨	૫૦૭૮૮૮૭.૬૬	૬૦૧૩૫૨૫.૨૬	
	જનતાનગર	--૧૬૮૦૮.૦૦	૧૦૮૦૧૧.૫૫	-૩૩૦૩૮.૩૦	૫૮૦૬૫.૨૫	
	લાંબા-૧	૨૧૧૧૪૫૨૮.૫૧	૧૩૮૦૧૭૧૦૦.૮૫	૨૦૪૩૦૩૫૦.૫૫	૧૮૦૫૬૧૮૮૦.૮૧	
	લાંબા-૨	૪૨૩૧૪૬૧૭.૨૪	૨૭૨૦૪૩૨૬૪.૨૭	૨૮૧૪૫૦૦૭.૪૩	૩૪૨૫૦૨૮૮૮.૮૪	
	વિંજોલ	૨૦૭૭૦૪૦૦૪.૮૩	૧૪૨૪૦૧૦૫૧.૭૫	૨૮૮૩૦૩૮૦.૨૦	૧૮૨૦૦૧૮૩૩.૭૮	
	ગોતા	૮૮૮૧૮૪૬.૫૬	૧૪૬૬૬૯૭૪૬.૦૪	૨૩૨૪૪૮૮૧.૫૮	૧૭૮૮૦૬૬૮૪.૧૮	
	વિવેકાનંદનગર (એ ટાઈપ)	૬૪૬૦૦૫.૩૮	૮૧૪૧૩૬૪.૮૩	૩૮૨૦૮૨૨.૨૭	૧૩૭૦૮૨૨૨.૪૮	
	વિવેકાનંદનગર (બી ટાઈપ)	૧૧૨૭૧૩૩.૮૮	૧૮૦૩૨૪૨૮.૫૨	૭૧૩૧૭૪૫.૧૮	૨૬૨૮૧૩૦૮.૫૮	
	વિવેકાનંદનગર (સી ટાઈપ)	૩૮૧૮૪૬૪.૮૧	૬૬૩૭૮૦૧૬.૮૧	૨૪૮૮૨૩૦.૩૮	૮૫૧૮૫૭૧૨.૧૧	
	નડિયાદ	૭૫૦૧૮૪૫.૦૦	૪૪૨૧૧૩૭૨.૨૫	-૧૭૮૩.૨૭	૫૧૬૮૬૧૨૩.૮૮	
	વિંજોલ (એસ એન્ડ એસ)	૨૬૮૩૫૮૮.૦૦	૧૬૩૬૦૦૧૮.૮૪	-૧૨૮૭.૦૦	૧૮૦૪૨૩૨૦.૮૪	
	નરોડા	૧૦૬૨૫૫૫૪.૦૦	૨૫૮૭૮૭૬૮.૮૭	-૭૫.૦૦	૩૬૫૦૫૨૪૭.૮૭	
	સરવાળો	૧૨૭૫૦૮૦૬૧.૭૦	૮૪૨૫૧૬૦૩૬.૬૬	૧૪૭૧૩૮૭૩૧.૫૭	૧૨૧૭૧૬૩૮૨૮.૮૩	
	વડોદરા	કિશનવાડી	૧૨૭૬૧૪૬.૫૫	૧૮૪૭૫૩૧૮.૨૮	-૭૭૨૧૧.૩૭	૧૮૬૭૪૨૫૩.૪૬
		તરસાલી	૪૭૦૪૧૭.૬૪	૭૩૭૦૩૮૭.૮૦	૧૫૮૦૩૧.૨૩	૭૮૮૮૮૪૬.૭૭
		સુભાનપુરા	૪૬૮૧૦.૦૦	૫૭૫૫૪૫.૩૨	૧૪૫૨૭૫.૨૪	૭૬૭૭૩૦.૫૬
		દેવનગર	૫૪૪૬૩.૬૪	૧૦૮૧૮૫૩.૮૪	૩૭૧૮૫૪.૭૫	૧૫૧૮૧૭૨.૩૩
		ગદાપુરા	૪૪૦૪૫૩.૫૪	૩૨૫૬૮૪૩.૦૩	-૨૬૫.૦૦	૩૬૮૪૭૦૧.૫૭
બાપોદ		૨૩૪૨૬૭૮.૦૪	૧૪૫૧૩૮૫૪.૧૬	-૫૭૦.૦૦	૧૬૮૫૫૬૩.૬૦	
સયાજીપુરા		૨૪૦૩૧૮૭૬.૪૦	૧૧૦૪૫૦૧૨૭.૪૭	૩૭૩૧૨૭૪.૦૦	૧૩૮૫૨૧૩૨૭૭.૮૭	
સરવાળો		૨૮૬૬૨૮૪૬.૮૧	૧૫૫૭૩૪૦૪૦.૧૦	૪૩૨૫૮૫૮.૮૫	૧૮૮૭૨૨૮૪૫.૭૬	
રાજકોટ		ભાવનગર-અડોડિયાવાસ	૧૦૩૪૧૮.૪૦	૮૫૨૧૮૪.૮૮	૦.૦૦	૧૦૫૫૬૧૩.૩૮
		રેયા	૪૨૮૫૩૪૧.૩૨	૩૮૮૨૩૨૫૪.૮૩	૧૩૦૫૧૩૦.૮૭	૪૫૪૨૩૭૨૭.૦૨
	વઘાવન-૧	૨૨૮૮૮૮૩.૦૦	૧૧૩૫૦૪૬૫.૮૬	૦.૦૦	૧૩૬૪૦૩૪૮.૮૬	
	જિલ્લા ગાર્ડન	૬૫૩૪.૪૮	૧૦૭૮૫૮.૧૭	-૧૦૫.૦૦	૧૧૪૨૮૮.૬૫	
	એસ.પી. સ્કૂલ	૪૧૭૧.૮૫	૩૩૭૮૮૩.૬૨	૦.૦૦	૩૪૨૦૬૫.૫૭	
	કાલીકા પ્લોટ-મોરબી	૨૧૩૨૦.૬૮	૩૨૮૧૫૩.૮૨	-૨૨૫.૦૦	૩૪૮૨૪૮.૫૦	
	સીડ ફાર્મ - મોરબી	૨૦૨૪૦૧.૫૪	૩૮૪૪૧૮૬.૧૮	-૫.૦૦	૪૩૪૬૫૮૨.૭૩	
	નવા ગામ આનંદપુરા	૮૦૦૮૩.૭૭	૮૮૧૫૮૭.૬૪	-૧૨૬૧.૦૦	૯૬૦૪૨૦.૪૧	
	સત હનુમાન - મોરબી	૨૩૪૭૮૨.૫૦	૧૩૭૨૦૬૬૫.૬૧	૪૮૨૬૭૫.૦૦	૧૬૫૬૧૨૨૩.૧૧	
	કુલસર	૬૪૬૧૦૩૪.૦૦	૨૮૪૩૮૩૫૬.૫૨	૦.૦૦	૩૫૮૮૮૩૮૦.૫૨	
	મુજકા	૧૬૪૮૮૮૦૮.૦૦	૬૮૫૦૨૦૮૬૩.૭૧	૦.૦૦	૮૬૦૧૮૬૭૧.૭૧	
	વઢવાણ-૨	૧૫૪૭૪૭૮૪.૦૦	૬૨૦૬૮૫૨૦૦.૧૬	૫૮૧૮૪૫.૦૦	૭૮૧૨૫૮૨૮.૧૬	
	નવાગામ ગેઢ -જામનગર	--૧૫૩૨૪-૩૦	૪૬૩૫૬.૦૦	૦.૦૦	૩૧૦૩૧.૮૦	
	વૃદ્ધાશ્રમ-જામનગર	-૩૭૬૫.૦૦	૮૨૧૮.૧૦	૦.૦૦	૪૪૫૩.૧૦	
	સરવાળો	૪૮૦૬૬૫૭૪.૩૫	૩૨૨૪૨૮૨.૭૬.૩૧	૨૩૭૮૦૫૪.૮૭	૨૮૨૮૭૩૮૦૫.૫૨	
	સુરત	અજિન્તા વસાહત	૧૮૨૨૪૦.૮૦	૧૮૫૫૮૮૫.૮૮	-૫૦૮૪૬.૨૮	૨૦૮૭૨૮૦.૪૮
		સાંદર ગાંધી વસાહત	૩૪૮૦૪.૦૦	૨૩૭૦૫૦.૫૩	-૧૭૬૩૧.૬૫	૨૫૪૩૨૨.૮૮
		સાંચિન	૩૮૭૨૨૮૪.૩૮	૧૫૬૩૧૨૬૫૮.૧૧	૧૨૦૪૩૬૫૮.૧૫	૨૦૭૦૬૮૧૫૧.૬૫
કનસાડ		૨૩૪૦૮૮૧૪.૦૦	૭૮૬૩૮૨૨૬.૪૭	૩૪૩૨૪૭.૦૦	૧૦૩૩૮૨૮૭.૪૭	
સરવાળો		૬૨૩૩૩૮૭૮૩.૧૮	૨૩૮૧૪૪૮૨૧.૦૮	૧૨૩૧૮૪૨૮.૨૧	૩૧૨૮૦૩૦૩૨.૪૮	
કુલ સરવાળો		૨૬૬૫૭૮૩૬૬.૦૪	૧૫૬૮૮૨૪૧૭૪.૧૬	૧૬૬૧૬૧૧૧૭૩.૫૦	૨૦૦૧૫૬૩૭૧૩.૭૦	



ગુજરાત હાઉસીંગ બોર્ડ

પ્રગતિનગર, નારણપુરા, અમદાવાદ - ૩૮૦૦૧૩

☎ ફોન નંબર: ૦૭૯-૨૭૪૪ ૭૦૦૦

☎ ફેક્સ નંબર: ૦૭૯-૨૭૪૪ ૭૦૧૬

🌐 www.gujarathousingboard.gujarat.gov.in